丘地区 デマンドタクシー

おかタク



会員登録制

デマンドタクシーって何？

一般のタクシー車両を使い、決められた範囲と時間の中で、予約のあった便だけ運行する乗合タクシーです。

時刻	8	9	10	11	12	13	14	15	16	17	18
迎えに行く時間	30	30	00 30	00 30	30	30	30	30	30	30	00

- ご利用の便の30分前までに電話予約をお願いします。
- 8時台の便は、前日の午後9時までにご予約ください。
- ご乗車後、20分～30分程で目的地までお送りします。



1乗車定額 400円

※小学生は200円
※未就学児は無料
※同じ便に複数の方が利用すると割引あり

毎日運行（365日運行）

乗り継ぎ割引について

※路線バスへ乗り継ぐ方は、おかタク運転士から「乗り継ぎ割引券」を受け取ると路線バスで割引が受けられます。
（路線バスからおかタクへ乗り継ぐ場合は、路線バスで「乗り継ぎ割引券」を受け取ってください）
※おかタクで発行した「乗り継ぎ割引券」は、おかタクでは利用できません。



ご利用に際してのお願い

- 同じ便に複数の予約（乗り合い）があった場合は、迎えに行く時間が多少遅れますので、ご了承ください。
- キャンセルをされる場合は、必ずご連絡ください。

予約・運行に関するお問い合わせ

鷹岡タクシー ☎71-1300

ご利用の便の30分前までにご予約をお願いします。

令和8年9月発行

この印刷物は、印刷用の紙にリサイクルできます。

丘地区 デマンドタクシー おかタク

会員登録制

まずは会員登録を

会員登録の申請は、市役所都市計画課または丘まちづくりセンターの窓口へ直接お越しいただくか、郵送、FAX、インターネットで行うことができます。必要事項を記入の上、お送りください。

インターネットでの会員登録はこちら→



会員登録に関するお問い合わせ

富士市都市整備部　都市計画課公共交通推進担当
〒417-8601 富士市永田町1丁目100番地
TEL. 0545-55-2904　FAX.0545-51-0475

デマンドタクシー「おかタク」とは…

- 会員登録・電話予約が必要です。
- 普通タクシーで送迎します。
- 自宅（丘地区内）～停車場、停車場～停車場を結ぶ交通手段です。

カンタン! ご利用までのステップ

ステップ1 市役所に会員登録をします。（無料）
ステップ2 市役所から会員登録証が発行されます。
ステップ3 運行タクシー会社に電話で予約をします。
※予約のない便は運行しませんのでご注意ください。
ご利用開始 「おかタク」がお迎えにあがります。

お電話でご予約を! お迎えにあがります。

時刻表をご覧になり、ご利用の便の30分前までに電話予約をお願いします。

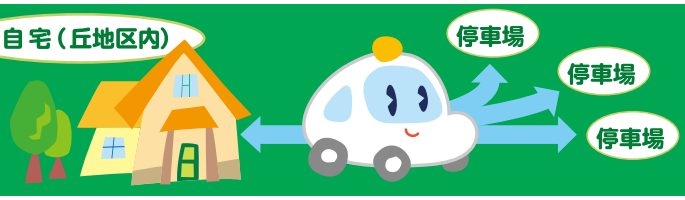

停車場から停車場へのご利用も可能です。

ご利用イメージ

時刻表をご覧になり、ご利用の便の30分前までに電話予約をお願いします。
（※8時台の便は、前日の午後9時までにご予約ください。）

出かけるとき、電話で予約すると、自宅（丘地区内）まで迎えにいき、指定停車場まで送ります。また、帰るときは指定停車場に迎えにいき、自宅（丘地区内）まで送ります。
指定停車場及び時刻表は表面をご覧ください。

1乗車定額 400円
※小学生は200円
※未就学児は無料
※同じ便に複数の方が利用すると割引あり
毎日運行（365日運行）

出かけるとき（例）

電話で予約 ☎71-1300

会員番号〇〇の〇〇ですが、8時30分の便で、「自宅」から「入山瀬駅」まで予約します。



★同時に帰りの予約もできます。

予約受付

予約を承りました。8時30分頃に「自宅」へお迎えにあがりますので、外でお待ちください。



普通タクシーが自宅までお迎えに行きます



停車場に到着

病院へ　商店へ



または電車路線バスに乗り継ぎ

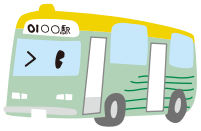

帰るとき（例）

電話で予約 ☎71-1300

会員番号〇〇の〇〇ですが、13時30分の便で、「入山瀬駅」から「自宅」まで予約します。



予約受付

予約を承りました。13時30分頃に「入山瀬駅」へお迎えにあがりますので、停車場でお待ちください。



停車場から自宅までお送りします

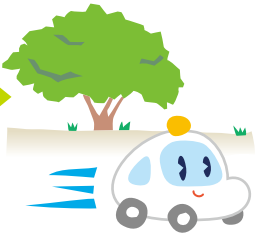

自宅に到着

