令和7年
4月1日 改正

●吉永北地区コミュニティバス
●吉永北地区デマンドタクシー 会員登録制

なのはな

なのはな「ナノ」
いつもやさしくにっこり微笑んでいる女の子。
ちょうちょとおでかけするのが大好き。

コミュニティバス なのはな とは…

●朝の時間、桑崎→石井入口→富士東高校間を片道運行するバスです。

●会員登録やご予約の必要はありません

※イラストはイメージです。

車いす利用者の方へ

通常の運行車両では車いすを利用したまま乗車できません。

別途UDタクシーを手配しますので、前日の18時までに、下記にご連絡をお願いいたします。

石川タクシー富士 ☎51-1111

?デマンドタクシーって何?

一般のタクシー車両を使い決められた範囲と時間の中で予約のあった便だけ運行する乗合タクシーです。

デマンドタクシー なのはな とは…

●吉永北地区にお住まいの方が対象です。

●会員登録、電話予約が必要です。

●普通タクシーで送迎します。

●吉永北地区内（自宅等）～停車場を結ぶ交通手段です。

※詳しいご利用方法については、チラシ裏面をごらんください。

BUS コミュニティバス 1日2便

バス停	桑崎	東橋	陽光台東上	陽光台東下	陽光台南上	陽光台南下	石井入口	鵜無ケ淵上	神戸	JA北部支店	富士東高校	富士東高校バス停 路線バス出発時刻 吉原中央駅方面
1便	7:20	7:20	7:22	7:23	7:24	7:25	7:26	7:27	7:32	7:34	7:38	乗継ぎ 7:46
2便	8:20	8:20	8:22	8:23	8:24	8:25	8:26	8:27	8:32	8:34	8:38	8:46

1乗車定額 350円
※小学生及び障害者手帳所持者は180円・未就学児は無料

平日 月～金 運行
祝日・お盆8/13～15、年末年始12/29～1/3を除く

TAXI デマンドタクシー

時刻表※印は土日・祝日・盆・年末年始のみのダイヤとします。

停車場到着時刻

自宅 → 停車場

時	6	7	8	9	10	11	12	13	14	15	16	17	18	19	20
分	45	※40 55	※40	15 30	45	45	45	45	45		45	20	55		

富士東高校バス停 路線バス出発時刻 吉原中央駅方面

平日時刻 注）：下記は路線バス時刻表（富士急静岡バス）になります。

分		14 46	01 46	26 41	56	56	56	56	56		56	56		01	

停車場出発時刻

停車場 → 自宅

時	6	7	8	9	10	11	12	13	14	15	16	17	18	19	20
分				30	45	45	45	45	45		20 45	05 20	10 50	30	20

富士東高校バス停 路線バス到着時刻 富士見台団地方面

平日時刻 注）：下記は路線バス時刻表（富士急静岡バス）になります。

分				23	38	38	38	38	38		13 38 58	13	03 43	18	15

間門町・桑崎町・石井町・鵜無ケ淵町
陽光台東、西、南にお住まいの方
1乗車定額 600円
※小学生は300円・未就学児は無料
ただし、「富士市森林墓園」「勢子辻ひのきの家」で乗降の場合は、1,000円

勢子辻にお住まいの方
1乗車定額 1,000円
※小学生は500円・未就学児は無料
ただし、「富士市森林墓園」「勢子辻ひのきの家」で乗降の場合は、600円

毎日運行
デマンドタクシーの詳しいご利用方法については、チラシ裏面をごらんください。

令和７年３月発行

吉永北地区デマンドタクシー なのはな

会員登録制

まずは会員登録を

ご利用希望の方は、「会員登録申請書」を市役所都市計画課にご提出ください。

「会員登録申請書」のご提出は、FAX、郵送のいずれか、または直接お持ちください。申請書は、市役所都市計画課、吉永北まちづくりセンターにあります。
また、市役所のウェブサイトからもダウンロードできます。

会員登録に関するお問い合わせ

富士市都市整備部　都市計画課公共交通推進担当
〒417-8601 富士市永田町1丁目100番地
TEL.0545-55-2904　FAX.0545-51-0475

カンタン! ご利用までのステップ

ステップ1 市役所に会員登録をします。（無料）

ステップ2 市役所から会員登録証が発行されます。

ステップ3 石川タクシー富士に電話で予約をします。tel.0545-51-1111

ご利用開始 「なのはな」がお迎えにあがります。

※予約のない便は運行しませんのでご注意ください。

ご利用のイメージ

出かけるとき、電話で予約すると、自宅（吉永北地区内）まで迎えにいき、指定停車場まで送ります。また、帰るときは指定停車場に迎えにいき、自宅（吉永北地区内）まで送ります。

※指定停車場及び時刻表は表面をご覧ください。

時刻表をご覧になり、ご利用の便の30分前（勢子辻にお住まいの方は1時間前）までに電話予約をお願いします。（※6時台の便は、前日の午後9時までにご予約ください。）

毎日運行

間門町・桑崎町・石井町・鵜無ケ淵町
陽光台東、西、南にお住まいの方
1乗車定額 **600円**
※小学生は300円・未就学児は無料
ただし、「富士市森林墓園」「勢子辻ひのきの家」で乗降の場合は、1,000円

勢子辻にお住まいの方
1乗車定額 **1,000円**
※小学生は500円・未就学児は無料
ただし、「富士市森林墓園」「勢子辻ひのきの家」で乗降の場合は、600円

出かけるとき（例）

電話で予約 ☎51-1111

会員番号〇〇の〇〇ですが、9時15分の便で、「自宅」から「中根クリニック」まで予約します。

★同時に帰りの予約もできます。

予約受付

予約を承りました。9時頃に「自宅」へお迎えにあがりますので、外でお待ちください。

普通タクシーが自宅までお迎えに行きます

停車場に到着

または、路線バスに乗継ぎ

帰るとき（例）

電話で予約 ☎51-1111

会員番号〇〇の〇〇ですが、10時45分の便で、「中根クリニック」から「自宅」まで予約します。

予約受付

予約を承りました。10時45分までに「中根クリニック」へお迎えにあがりますので、停車場でお待ちください。

停車場からご自宅までお送りします。

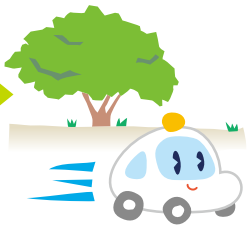

自宅に到着

ご利用に際してのお願い

- 同じ便に複数の予約（乗り合い）があった場合は、迎えに行く時間が多少遅れますので、ご了承ください。
- キャンセルをされる場合は、必ずご連絡ください。

予約・運行に関するお問い合わせ　**石川タクシー富士**　☎51-1111

ご利用の便の30分前（勢子辻にお住まいの方は1時間前）までにご予約をお願いします。