エキキタテラス vol.9

ものづくりやサイエンスなど
わくわくするワークショップが大集合!

エキキタものづくりサイエンスDAY

日時 2024年8月12日[月・振休]10:00〜15:00

場所 富士市交流プラザ・富士駅北まちづくりセンター

科学技術や数学、アートに関するワークショップに参加しよう!

おもちゃの交かん会・かえっこバザールも開催します!
遊ばなくなったおもちゃももってきてね。

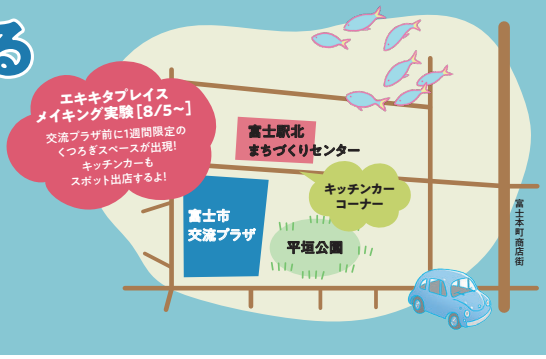

[主催]富士市　[共催]エキキタテラス実行委員会
[お問い合わせ]富士市市街地整備課(TEL:0545-55-2797)

詳しくは裏面をチェック!

エキキタものづくりサイエンスDAY
ワークショップ一覧

要予約以外は当日参加OK!

事前予約は
7/31まで
※申込多数の場合は抽せん

[NPO法人みんなのコード]
デジタルでイラストせい作体けん
~iPadのアプリでおえかきしよう!~
予 要予約　対 小学生以上

[NPO法人みんなのコード]
ショートムービーせい作体けん
予 要予約　対 小学5年生以上

[NPO法人みんなのコード]
プログラミングでオリジナルゲームせい作体けん
予 要予約　対 小学生以上

[東洋レヂン株式会社]
キーホルダーづくり
~3Dプリンターでできた部品を使ってみよう~
対 どなたでも

[東洋レヂン株式会社]
ダルマの色ぬり体けん
~3Dプリンターでできたダルマを使ってみよう~
対 どなたでも

[株式会社イーシーセンター]
ドローンそうじゅう体けん
対 どなたでも

[静岡産業大学]
CNFで作ろう!!自分だけのオリジナルデザイン
対 どなたでも

[静岡産業大学]
かんい走行ロボットプログラミング教室
予 要予約　対 小学4年生以上

[富士市教育委員会学校教育課]
プログラミング体けん
~レゴブロックロボットを動かしてみよう!~
対 小学生以上

[静岡県立富士高等学校自然科学部数学班]
くるくる回る立体
~カライドサイクル~をつくろう!
対 どなたでも ※はさみを使用します。

[SC富士]
ふわふわヒコーキを作って飛ばそう
対 どなたでも

[東京電力パワーグリッド株式会社 富士支社]
がいしアート教室
対 どなたでも

[東京電力パワーグリッド株式会社 富士支社]
電気を送る「送電線鉄とう」に登った景色をVRで体けんしてみよう!
対 どなたでも

[東京電力パワーグリッド株式会社 富士支社]
さい害時に役立つ!電気自動車からの充電を体けんしてみよう!
対 どなたでも

[静岡ガス株式会社]
「液体ちっ素」の力でとっても冷たい世界を体感しよう
予 要予約　対 小学生以上

[エキキタテラス実行委員]
肥料でつくろう!瞬間冷却パックづくり
対 どなたでも ※小学3年生以下は保護者同伴

[エキキタテラス実行委員]
手形をぺったん
~オリジナルうちわとおばけ作り~
対 どなたでも

[株式会社エムアイモルデ]
君の力でバイオマスプラスチック製のメダルを作ろう!
対 どなたでも

※内容は一部変更となる可能性があります

かえっこバザールのうんえいを手伝ってくれるクルーも大募集!

受付スタッフやぎんこういん、おもちゃ店員にチャレンジしてみよう! チャレンジでかえるポイントもGET!

おもちゃの交かん会

かえっこバザール同時開催!

かえっこバザールのながれ

1. 遊ばなくなったおもちゃをもってくる

2. 「かえるポイント」にこうかん!

ワークショップに参加してもポイントゲット!

3. ほかのおもちゃと「かえっこ(こうかん)」

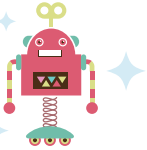

4. 14:00からは「かえっこオークション」!人気のおもちゃをためたポイントでゲットしよう!

会場アクセス

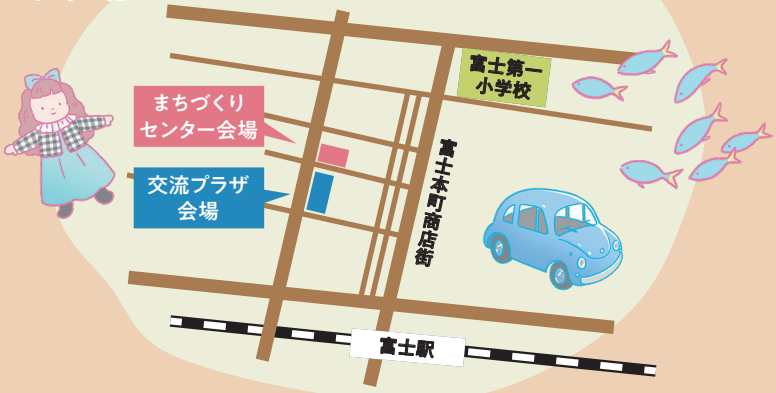

くわしいイベント情報・事前予約はこちら

富士駅北口リニューアルサイト

エキキタテラス公式Instagram