

在庫状況や納期について、十分確認をしたうえで見積書の提出をお願いします。

契約番号 5083000123

見積書提出期限 令和8年6月2日(火)午後3時まで FAX送付先 0545-53-0909
見積参加対象者 富士市物品の買入れ等競争入札参加資格者で、富士市内の本社での登録者

生ごみ堆肥化用バケツ 仕様書

1. メーカー及び品番、数量

品名	数量	単価(税別)	金額(税別)
生ごみ堆肥化用バケツ 三甲株式会社 サンペール#11 ハンドル付き・ <u>内容器なし</u>	400個		
小計			
取引に係る消費税及び地方消費税の額(10%)			
合計			

見 積 書

(あて先) 富士市長 令和 年 月 日

住所
氏名 ㊟

上記のとおり見積りします。

(太線の中を記入して見積書として提出してください。)

[条件]

※同等品不可

外寸	323×329×252mm
材質	本体：PP フタ：PE ハンドル：スチール(クロムメッキ)
内容量	11L

- ・運搬搬入に係る費用を含むこと。
- ・工場棟5階倉庫に搬入すること。(エレベーターあり)
- ・商品ラベルは貼付しないこと。
- ・納品の日程や時間、その他不明な点は見積り提出前に必ず廃棄物対策課と協議すること。

※仕様に関する問合せ：廃棄物対策課 遠野 TEL55-2769

- 納入期限 令和8年8月28日(金)
- 納入場所 新環境クリーンセンター(富士市大淵676番地)工場棟5階倉庫
- 予算執行課 廃棄物対策課



富士山と歩んだ60年、
次の未来へ

☆富士市ではグリーン購入法に基づき環境負荷の低い物品等の購入を推進しています。
☆印刷についてはグリーン購入法の「印刷役務」の基準を満たすこと。

在庫状況や納期について、十分確認をしたうえで見積書の提出をお願いします。

契約番号 5083000124 (1/3)

見積書提出期限 令和8年6月2日(火)午後3時まで FAX送付先 0545-53-0909
見積参加対象者 富士市物品の買入れ等競争入札参加資格者で、富士市内の本社での登録者

暗幕(大淵中学校) 仕様書

1. メーカー及び品番、数量

品名	数量	単価(税別)	金額(税別)
暗幕 1.5倍ヒダ 川島織物セルコン ｸﾙﾊﾟ W3000×H3100mm×2枚 両開き 電動	14ヶ所		
運搬搬入、加工・取付設置、調整、旧品撤去	1式		
小計			
取引に係る消費税及び地方消費税の額(10%)			
合計			

見積書

(あて先) 富士市長

令和 年 月 日

住所

氏名

印

上記のとおり見積りします。

(太線の中を記入して見積書として提出してください。)

【条件】

※条件及び配置図は別紙のとおり。

※数量については窓または出入口の箇所数を表し、サイズは暗幕のサイズを表します。

2. 納入期限 令和8年8月28日(金)

3. 納入場所 大淵中学校

4. 予算執行課 学校管理課

同等品可	・規格・機能が同等であること。 連絡先：大淵中学校 有泉 TEL35-0021			
	同等品の場合、事前に参考品と比較できる資料(形式は問わない。カタログのコピーも可とする)を担当者に提示し、承認を得たうえで見積書を提出のこと。同等品の確認は即日回答はできません。上記品名欄にメーカー・品番を記載し、下記に確認した日付、担当者名を必ず記入すること。			
確認日	月	日	承諾済担当名	



☆富士市ではグリーン購入法に基づき環境負荷の低い物品等の購入を推進しています。
☆印刷についてはグリーン購入法の「印刷役務」の基準を満たすこと。

契約番号 5083000124 (2/3)

【条 件】

- ・数量については窓または出入口の箇所数を表し、サイズは暗幕のサイズを表します。
- ・搬入場所は体育館2階とし、配置図のとおり取付すること（エレベーターなし）。
- ・運搬搬入、加工・取付設置（部材含む）、調整、旧品撤去（暗幕28枚）に係る費用を含むこと。
- ・防災仕様であること。消防庁認定の防災ラベルをつけること。
- ・遮光1級であること。
- ・電動暗幕のためタッセルは不要。
- ・レールは既存のものを使用すること。
- ・レールフックは暗幕に縫い付けること。フックはピンフックなどの変形しにくいものであること。
- ・落札後、現場を確認し、採寸してから暗幕を作製すること。
- ・暗幕の取付後、電動暗幕のリミット調整を行うこと。
- ・色を選択できる場合は、学校担当者と協議の上決定すること。
- ・取付の際は児童生徒の安全に十分配慮すること。
- ・高所作業の際は安全に十分注意すること。
- ・採寸・設置日時等の詳細は学校と協議して決定すること。

※同等品確認・納品日時等に関する連絡：大淵中学校 有泉 Tel 35-0021

※仕様に関する問い合わせ：学校管理課

植松 Tel 55-2866

契約番号 5083000124 (3/3)

【配置図】

配置図 大淵中学校 体育館2階ギャラリー

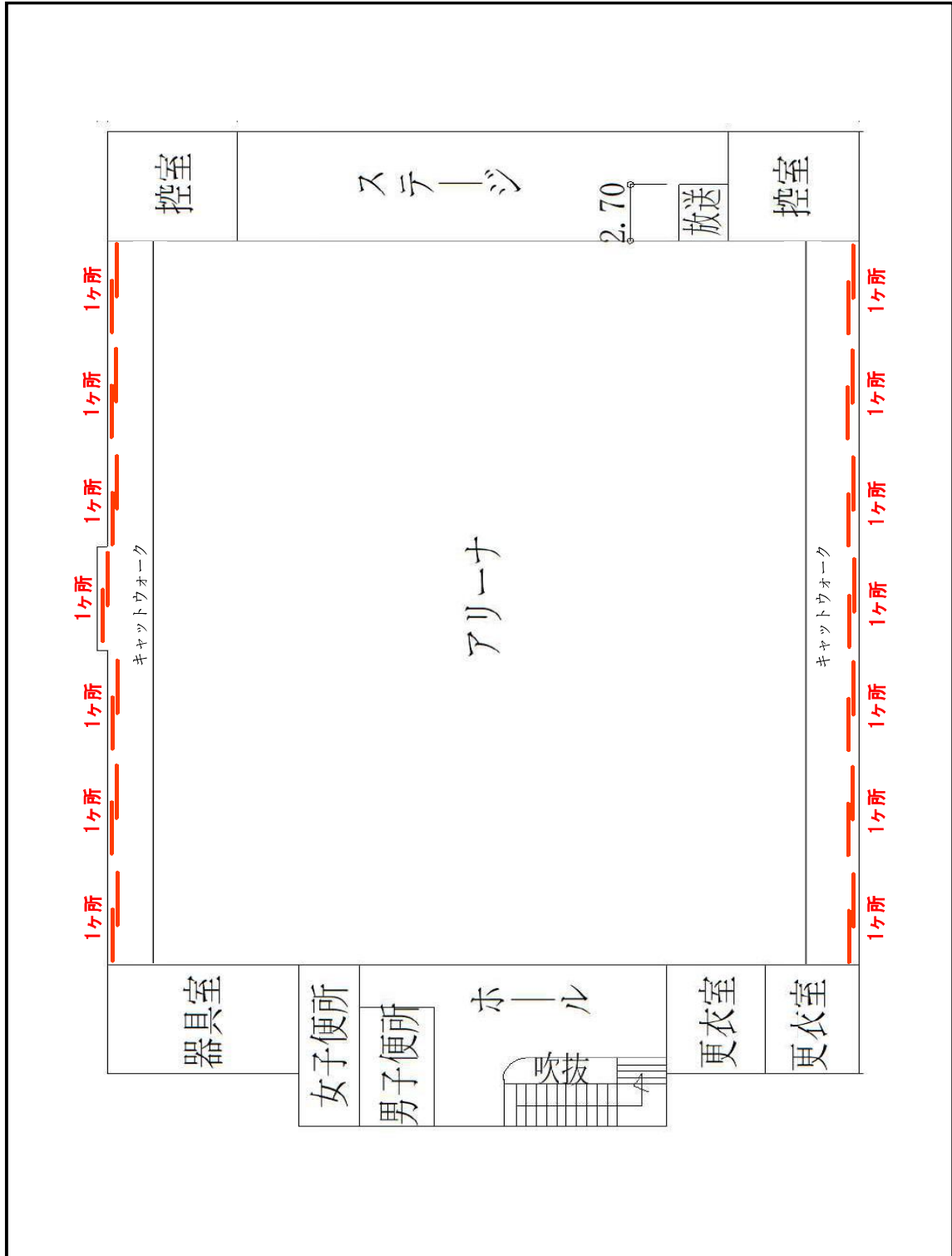

在庫状況や納期について、十分確認をしたうえで見積書の提出をお願いします。

契約番号 5083000125

見積書提出期限 令和8年6月2日(火)午後3時まで FAX送付先 0545-53-0909
見積参加対象者 富士市物品の買入れ等競争入札参加資格者で、富士市内の本社または支店、営業所での登録者

ミシン(吉原小学校 ほか) 仕様書

1. メーカー及び品番、数量

品名	数量	単価(税別)	金額(税別)
ミシン ジャノメ 396型PD	12台		
小計			
取引に係る消費税及び地方消費税の額(10%)			
合計			

見積書

(あて先) 富士市長

令和 年 月 日

住所

氏名

印

上記のとおり見積りします。

(太線の中を記入して見積書として提出してください。)

[条件]

※同等品不可。

- ・運搬搬入及び旧品撤去(12台)に係る費用を含むこと。
- ・納入一覧のとおり、各学校への搬入及び旧品の撤去を行うこと。
- ・搬入時の梱包材等は持ち帰り処分すること。
- ・搬入日時は、事前に学校と協議の上決定すること。

学校名	所在地	数量		納品場所 (いずれもエレベーターなし)	学校担当 納入日時等連絡先
		納品	撤去		
吉原小学校	高嶺町6番1号	5台	5台	東校舎4階家庭科室	千頭和 TEL 52-4190
東小学校	西船津220番地	1台	1台	北校舎1階家庭科室	中川 TEL 34-0274
吉永第一小学校	比奈1431番地	4台	4台	体育館1階家庭科室	深沢 TEL 34-0228
天間小学校	天間50番地	2台	2台	北校舎1階家庭科室	加藤 TEL 71-0333

※仕様に関する問合せ：学校管理課 植松 TEL 55-2866

2. 納入期限 令和8年8月28日(金)
3. 納入場所 吉原小学校・東小学校・吉永第一小学校・天間小学校
4. 予算執行課 学校管理課



富士山と歩んだ60年、
次の未来へ

☆富士市ではグリーン購入法に基づき環境負荷の低い物品等の購入を推進しています。
☆印刷についてはグリーン購入法の「印刷役務」の基準を満たすこと。

在庫状況や納期について、十分確認をしたうえで見積書の提出をお願いします。

契約番号 5083000126

見積書提出期限 令和8年6月2日(火)午後3時まで

FAX送付先 0545-53-0909

見積参加対象者 富士市物品の買入れ等競争入札参加資格者で、富士市内の本社または支店、営業所での登録者

箏セット（吉原第三中学校）仕様書

1. メーカー及び品番、数量

品名	数量	単価(税別)	金額(税別)
箏番号Bセット 全音 ZK0-K10S	3台		
小計			
取引に係る消費税及び地方消費税の額(10%)			
合計			

見 積 書

(あて先) 富士市長 令和 年 月 日

住所
氏名 Ⓜ

上記のとおり見積りします。

(太線の中を記入して見積書として提出してください。)

〔条件〕

- ・運搬搬入に係る費用を含むこと。旧品撤去なし。
- ・校舎4階音楽室に搬入すること(エレベーターなし)。
- ・搬入時の梱包材等は持ち帰り処分すること。
- ・搬入日時は、学校と協議の上決定すること。

※同等品確認・搬入日時等に関する連絡：吉原第三中学校 栗原 Tel 34-0868

※仕様に関する問い合わせ：学校管理課 植松 Tel 55-2866

2. 納入期限 令和8年8月28日(金)

3. 納入場所 吉原第三中学校

4. 予算執行課 学校管理課

同等品可	・生田流であること。 ・付属品が同等であること 連絡先：吉原第三中学校 栗原 Tel 34-0868		
	同等品の場合、担当者に資料(カタログのコピー等)を提示し、承認を得たうえで見積書を提出のこと。同等品の確認は即日回答はできません。上記品名欄にメーカー・品番を記載し、下記に確認した日付、担当者名を必ず記入すること。		
	確認日	月 日	承諾済担当名



☆富士市ではグリーン購入法に基づき環境負荷の低い物品等の購入を推進しています。
☆印刷についてはグリーン購入法の「印刷役務」の基準を満たすこと。

在庫状況や納期について、十分確認をしたうえで見積書の提出をお願いします。

契約番号 5083000127 (1/3)

見積書提出期限 令和8年6月2日(火)午後3時まで FAX送付先 0545-53-0909
見積参加対象者 富士市物品の買入れ等競争入札参加資格者で、富士市内の本社での登録者

給食用食器かご ほか(富士中学校) 仕様書

1. メーカー及び品番、数量

品名	数量	単価(税別)	金額(税別)
食器籠(テーパー付) 390×360×H200 材I金属 322	45個		
食器盆籠(テーパー付) 390×280×H200 材I金属 328	20個		
運搬搬入、移設	1式		
小計			
取引に係る消費税及び地方消費税の額(10%)			
合計			

見 積 書

(あて先) 富士市長 令和 年 月 日

住所
氏名 ㊞

上記のとおり見積りします。

[条件]

- ・詳細は別紙図面を参照すること。
- ・運搬搬入、移設に係る費用を含むこと。
- ・旧品(食器籠30個)を富士川学校給食センターへ移設すること。
- ・搬入時の梱包材等は持ち帰り処分すること。
- ・富士中学校給食室に搬入すること。搬入及び移設の日時は、事前に学校管理課、学校及び富士川学校給食センターと相談のうえ決定すること。

※学校連絡先: 富士中学校 後藤 TEL 61-1390

※移設についての連絡先: 富士川学校給食センター 松山 TEL 81-0761

※仕様に関する問い合わせ: 学校管理課 太田 TEL 55-2866

2. 納入期限 令和8年8月7日(金) 3. 納入場所 富士中学校
4. 予算執行課 学校管理課

同等品可	・仕様・サイズ・規格が同等であること。※規格は図面を参照。 連絡先: 学校管理課 太田 TEL 55-2866		
	同等品の場合、担当者に資料(カタログのコピー等)を提示し、承認を得たうえで見積書を提出のこと。同等品の確認は即日回答はできません。上記品名欄にメーカー・品番を記載し、下記に確認した日付、担当者名を必ず記入すること。		
	確認日	月 日	承諾済担当名



☆富士市ではグリーン購入法に基づき環境負荷の低い物品等の購入を推進しています。
☆印刷についてはグリーン購入法の「印刷役務」の基準を満たすこと。

契約番号 5083000127 (2/3)

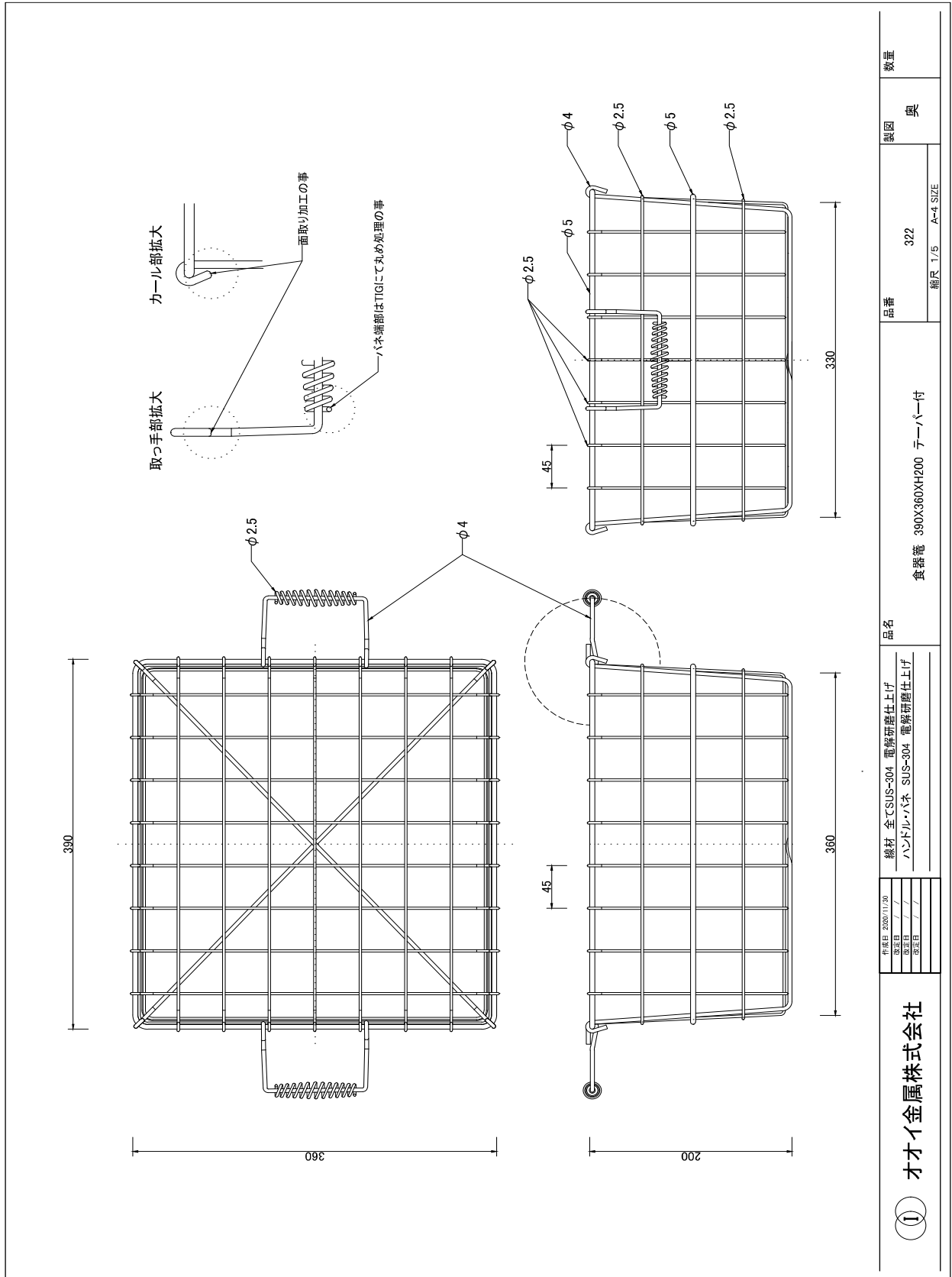

数量	製図	奥
	品番	322
縮尺	1/5	A-4 SIZE
	品名	食器籠 390X360XH200 テーパー付
仕様	線材 全てSUS-304 電線研磨仕上げ ハンドル・ハネ SUS-304 電線研磨仕上げ	
作業日	2020/11/20	
発注日	/ /	
受注日	/ /	
納品日	/ /	
オオイ金属株式会社		



☆富士市ではグリーン購入法に基づき環境負荷の低い物品等の購入を推進しています。
☆印刷についてはグリーン購入法の「印刷役務」の基準を満たすこと。

在庫状況や納期について、十分確認をしたうえで見積書の提出をお願いします。

契約番号 5083000127 (3/3)

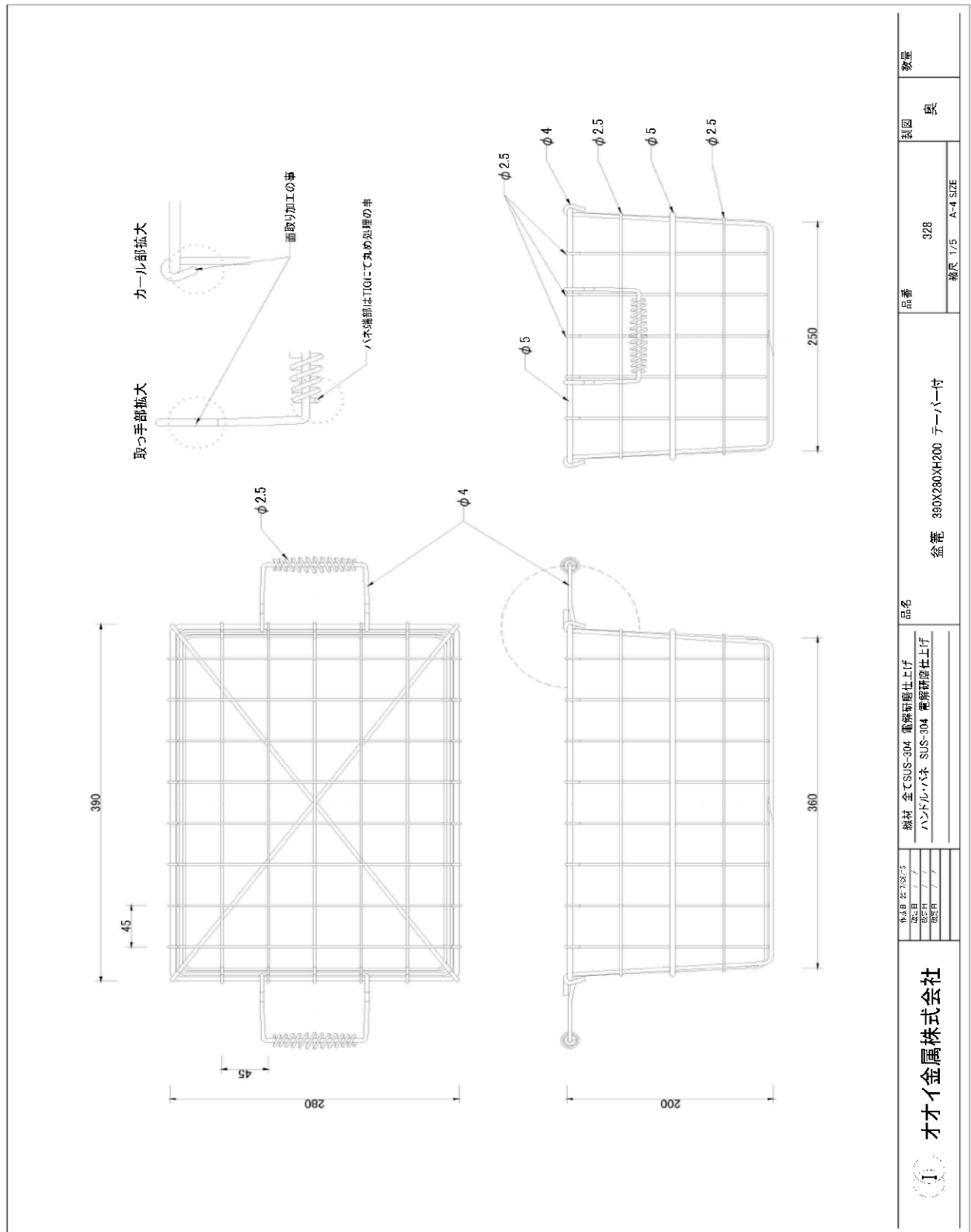

☆富士市ではグリーン購入法に基づき環境負荷の低い物品等の購入を推進しています。
☆印刷についてはグリーン購入法の「印刷役務」の基準を満たすこと。

在庫状況や納期について、十分確認をしたうえで見積書の提出をお願いします。

契約番号 5083000128

見積書提出期限 令和8年6月2日(火)午後3時まで FAX送付先 0545-53-0909
見積参加対象者 富士市物品の買入れ等競争入札参加資格者で、富士市内の本社での登録者

スポーツタイマー ほか(吉原第一中学校 ほか) 仕様書

1. メーカー及び品番、数量

品名	数量	単価(税別)	金額(税別)
スポーツタイマー セイコー ST-306	2台		
スポーツタイマースタンド セイコー ST-030	1台		
運搬搬入、旧品撤去	1式		
小計			
取引に係る消費税及び地方消費税の額(10%)			
合計			

見積書

(あて先) 富士市長

令和 年 月 日

住所
氏名

印

上記のとおり見積りします。

(太線の中を記入して見積書として提出してください。)

[条件]

- ・運搬搬入、旧品撤去(スポーツタイマー2台)に係る費用を含むこと。
- ・納入一覧のとおり、各学校への納入及び旧品の撤去を行うこと。納入日時は学校と協議のうえ決定すること。
- ・搬入時の梱包材等は持ち帰り処分すること。

【納入一覧】

No.	学校名	所在地	納入品	数量		納品場所	学校担当 納入日時等連絡先
				納品	撤去		
1	吉原第一中学校	永田北町7番1号	スポーツタイマー セイコー ST-306	1台	1台	運動場 部室	小野 TEL 52-0160
2	大淵中学校	大淵2920番地	スポーツタイマー セイコー ST-306	1台	1台	北校舎1階玄関	有泉 TEL 35-0021
			スポーツタイマースタンド セイコー ST-030	1台			

※同等品及び仕様に関する問い合わせ 学校管理課 植松 TEL 55-2866

2. 納入期限 令和8年8月28日(金) 3. 納入場所 吉原第一中学校・大淵中学校
4. 予算執行課 学校管理課

同等品可	・規格、機能が同等であること。 連絡先：学校管理課 植松 TEL 55-2866		
	同等品の場合、担当者に資料(カタログのコピー等)を提示し、承認を得たうえで見積書を提出のこと。同等品の確認は即日回答はできません。上記品名欄にメーカー・品番を記載し、下記に確認した日付、担当者名を必ず記入すること。		
	確認日	月 日	承諾済担当名



☆富士市ではグリーン購入法に基づき環境負荷の低い物品等の購入を推進しています。
☆印刷についてはグリーン購入法の「印刷役務」の基準を満たすこと。

在庫状況や納期について、十分確認をしたうえで見積書の提出をお願いします。

契約番号 5083000129

見積書提出期限 令和8年6月2日(火)午後3時まで FAX送付先 0545-53-0909
見積参加対象者 富士市物品の買入れ等競争入札参加資格者で、富士市内の本社での登録者

エバーマット(吉原第二中学校) 仕様書

1. メーカー及び品番、数量

品名	数量	単価(税別)	金額(税別)
屋内用エバーマット(一枚物) エバニュー EGD144	1枚		
運搬搬入	1式		
小計			
取引に係る消費税及び地方消費税の額(10%)			
合計			

見 積 書

(あて先) 富士市長

令和 年 月 日

住所

氏名

印

上記のとおり見積りします。

(太線の中を記入して見積書として提出してください。)

[条件]

- ・運搬搬入に係る費用を含むこと。旧品撤去なし。
- ・体育館1階の南側に搬入すること。
- ・搬入時の梱包材等は持ち帰り処分すること。
- ・搬入日時は、事前に学校と協議の上決定すること。

※同等品確認・搬入日時等に関する連絡：吉原第二中学校 黒川 Tel 51-1115

※仕様に関する問い合わせ：学校管理課 植松 Tel 55-2866

2. 納入期限 令和8年8月28日(金)

3. 納入場所 吉原第二中学校

4. 予算執行課 学校管理課

同等品可	・規格、機能が同等であること。 ・滑止加工付きであること。 連絡先：吉原第二中学校 黒川 Tel 51-1115		
	同等品の場合、担当者に資料(カタログのコピー等)を提示し、承認を得たうえで見積書を提出のこと。同等品の確認は即日回答はできません。上記品名欄にメーカー・品番を記載し、下記に確認した日付、担当者名を必ず記入すること。		
	確認日	月 日	承諾済担当名



富士山と歩んだ60年、
次の未来へ

☆富士市ではグリーン購入法に基づき環境負荷の低い物品等の購入を推進しています。
☆印刷についてはグリーン購入法の「印刷役務」の基準を満たすこと。

在庫状況や納期について、十分確認をしたうえで見積書の提出をお願いします。

契約番号 5083000130

見積書提出期限 令和8年6月2日(火)午後3時まで FAX送付先 0545-53-0909
見積参加対象者 富士市物品の買入れ等競争入札参加資格者で、富士市内の本社での登録者

アウトドアタイマー(岩松中学校) 仕様書

1. メーカー及び品番、数量

品名	数量	単価(税別)	金額(税別)
アウトドアタイマー50 モルテン UD1050	1台		
運搬搬入	1式		
小計			
取引に係る消費税及び地方消費税の額(10%)			
合計			

見積書

(あて先) 富士市長

令和 年 月 日

住所

氏名

印

上記のとおり見積りします。

(太線の中を記入して見積書として提出してください。)

[条件]

- ・運搬搬入に係る費用を含むこと。旧品撤去なし。
- ・本校舎1階正面玄関に搬入すること。
- ・搬入時の梱包材等は持ち帰り処分すること。
- ・搬入日時は、事前に学校と協議の上決定すること。

※同等品確認・搬入日時等に関する連絡：岩松中学校 辻 Tel61-0931

※仕様に関する問い合わせ：学校管理課 植松 Tel55-2866

2. 納入期限 令和8年8月28日(金)

3. 納入場所 岩松中学校

4. 予算執行課 学校管理課

同等品可	・規格、機能が同等であること。 連絡先：岩松中学校 辻 Tel61-0931		
	同等品の場合、担当者に資料(カタログのコピー等)を提示し、承認を得たうえで見積書を提出のこと。同等品の確認は即日回答はできません。上記品名欄にメーカー・品番を記載し、下記に確認した日付、担当者名を必ず記入すること。		
	確認日	月 日	承諾済担当名



☆富士市ではグリーン購入法に基づき環境負荷の低い物品等の購入を推進しています。
☆印刷についてはグリーン購入法の「印刷役務」の基準を満たすこと。

在庫状況や納期について、十分確認をしたうえで見積書の提出をお願いします。

契約番号 5083000131

見積書提出期限 令和8年6月2日(火)午後3時まで FAX送付先 0545-53-0909
見積参加対象者 富士市物品の買入れ等競争入札参加資格者で、富士市内の本社での登録者

バレー支柱 (田子浦中学校) 仕様書

1. メーカー及び品番、数量

品名	数量	単価(税別)	金額(税別)
アルミバレー支柱AC トーエイライト B-4151A (2本)	1組		
運搬搬入	1式		
小計			
取引に係る消費税及び地方消費税の額(10%)			
合計			

見積書

(あて先) 富士市長

令和 年 月 日

住所

氏名

印

上記のとおり見積りします。

(太線の中を記入して見積書として提出してください。)

[条件]

- ・運搬搬入、旧品撤去(バレー支柱2本1組)に係る費用を含むこと。
- ・体育館2階の体育倉庫に搬入すること。
- ・搬入日時は事前に学校と協議のうえ決定すること
- ・搬入時の梱包材等は持ち帰り処分すること。

※仕様に関する問い合わせ: 学校管理課 植松 TEL55-2866

※搬入日時及び同等品に関する問い合わせ: 田子浦中学校 蓮沼 TEL61-0534

2. 納入期限 令和8年8月28日(金)

3. 納入場所 田子浦中学校

4. 予算執行課 学校管理課

同等品可	・床下25cm対応であること。 ・支柱の主材がアルミ等軽量なものであること。 ・高さ調節がギア式であること 連絡先: 田子浦中学校 蓮沼 TEL61-0534		
	同等品の場合、担当者に資料(カタログのコピー等)を提示し、承認を得たうえで見積書を提出のこと。同等品の確認は即日回答はできません。上記品名欄にメーカー・品番を記載し、下記に確認した日付、担当者名を必ず記入すること。		
	確認日	月 日	承諾済担当名



富士山と夢んだ60年、
次の未来へ

☆富士市ではグリーン購入法に基づき環境負荷の低い物品等の購入を推進しています。
☆印刷についてはグリーン購入法の「印刷役務」の基準を満たすこと。

在庫状況や納期について、十分確認をしたうえで見積書の提出をお願いします。

契約番号 5083000132

見積書提出期限 令和8年6月2日(火)午後3時まで FAX送付先 0545-53-0909
見積参加対象者 富士市物品の買入れ等競争入札参加資格者で、富士市内の本社での登録者

ワンタッチテント(富士南中学校) 仕様書

1. メーカー及び品番、数量

品名	数量	単価(税別)	金額(税別)
ワンタッチテント エバニュー EKA734 白色	1台		
運搬搬入	1式		
小計			
取引に係る消費税及び地方消費税の額(10%)			
合計			

見積書

(あて先) 富士市長

令和 年 月 日

住所
氏名

印

上記のとおり見積りします。

(太線の中を記入して見積書として提出してください。)

[条件]

- ・運搬搬入に係る費用を含むこと。旧品撤去なし。
- ・運動場のテント倉庫に搬入すること。
- ・搬入日時は事前に学校と協議の上決定すること。
- ・搬入時の梱包材等は持ち帰り処分すること。

※同等品確認、搬入日時に関する問合せ 富士南中学校 熊本 Tel61-2084

※仕様に関する問い合わせ 学校管理課 植松 Tel55-2866

2. 納入期限 令和8年8月28日(金)

3. 納入場所 富士南中学校

4. 予算執行課 学校管理課

同等品可	・規格、仕様が同等であること。 ・天幕の色は白色であること。 ・フレームがアルミ等軽量なものであること。 連絡先：富士南中学校 熊本 Tel61-2084		
	同等品の場合、担当者に資料(カタログのコピー等)を提示し、承認を得たうえで見積書を提出のこと。同等品の確認は即日回答はできません。上記品名欄にメーカー・品番を記載し、下記に確認した日付、担当者名を必ず記入すること。		
	確認日	月 日	承諾済担当名



富士山と歩んだ60年、
次の未来へ

☆富士市ではグリーン購入法に基づき環境負荷の低い物品等の購入を推進しています。
☆印刷についてはグリーン購入法の「印刷役務」の基準を満たすこと。

在庫状況や納期について、十分確認をしたうえで見積書の提出をお願いします。

契約番号 5083000133 (1/3)

見積書提出期限 令和8年6月2日(火)午後3時まで FAX送付先 0545-53-0909
見積参加対象者 富士市物品の買入れ等競争入札参加資格者で、富士市内の本社での登録者

食缶用消毒保管庫(元吉原小学校) 仕様書

1. メーカー及び品番、数量

品名	数量	単価(税別)	金額(税別)
食缶消毒保管庫 ホシザキ HSB-50DPC3	1台		
搬入据付、転倒防止処置、配線、機器調整、旧品撤去	1式		
小計			
取引に係る消費税及び地方消費税の額(10%)			
合計			

見 積 書

(あて先) 富士市長

令和 年 月 日

住所

氏名

印

上記のとおり見積りします。

(太線の中を記入して見積書として提出してください。)

[条件]

- ・条件は別紙のとおり

2. 納入期限 令和8年12月25日(金)

3. 納入場所 元吉原小学校

4. 予算執行課 学校管理課

同等品可	・規格、仕様が同等であること。 連絡先：学校管理課 太田 TEL55-2866		
	同等品の場合、担当者にカタログ等を提示し許可を得たうえで見積書を提出のこと。同等品確認は即日回答はできません。上記品名欄にメーカー・品番を記載し、下記に確認した日付、担当者名を必ず記入すること。		
確認日	月 日	承諾済担当名	



☆富士市ではグリーン購入法に基づき環境負荷の低い物品等の購入を推進しています。
☆印刷についてはグリーン購入法の「印刷役務」の基準を満たすこと。

契約番号 5083000133 (2/3)

[条件]

※機器の仕様については参考図面(別添)を確認すること。

【参考品番仕様】消毒保管庫 ホシザキ HSB-50DPC3

- ・扉両面式であること。
- ・アジャスト脚仕様であること(アジャストボルトは不要)

【搬入据付、配線、旧品撤去】

搬入据付	・固定金具(SUS製)により転倒防止処置を施すこと。
電気配線・接続	・現地の配線に合せ、最寄りの配線から機器まで接続すること。 ・配線部材を含むこと。
旧品撤去	・旧品 (アイホー EW-2002) 1台

【その他】

- ・見積には搬入据付、転倒防止処置、配線、機器調整、旧品撤去、その他必要な部材等に係る費用を含むこと。
- ・元吉原小学校 給食室に納入すること。なお、搬入設置等に係る詳細な日程については、学校と相談の上決定すること。
- ・現地の床の勾配に応じて脚の高さ調整等を行い水平を取ること。
- ・梱包材は持ち帰り処分すること。
- ・設置完了後、機器の調整及び動作確認を行い、職員に操作方法を説明すること。

※搬入設置等の日程調整等の連絡先：元吉原小学校 佐野 TEL 33-0004

※仕様に関する問い合わせ先：学校管理課 太田 TEL 55-2866

契約番号 5083000133 (3/3)

HOSHIZAKI

製品名	ホシザキ消毒保管庫
形名	HSB-50DPC3
電源 (2電源必要)	3相200V 50/60Hz 容量 9.6kW(27.6A)+7.3kW(21.1A)
電流	運転電流 27.1A+20.7A/27.3A+20.8A
消費電力	定格消費電力 9.30kW+7.04kW/9.36kW+7.12kW
電源コード	2.1m(アース線付、プラグ無 2ヶ所)
食器対応寸法	幅360×奥行390×高さ200mm(標準寸法:オプショナル)
カゴ収納数	50カゴ(10列5段)
外形寸法	幅2200×奥行940×高さ1880(～1910)mm
内形寸法	幅2055(1150+760)×奥行870×高さ1360mm
外装	ステンレス鋼板
内装	ステンレス鋼板
扉	閉鎖システム鍵錠 鍵錠錠 (鍵錠錠、カード付システムキーロック付)
断熱材	グラスウール
消毒乾燥方式	熱風強制循環式(自動除菌式タンパ付 2ヶ所) ファンモータ 250W×2、ヒータ9.0kW+7.0kW
放熱量	1590W+920W/1650W+890W
排水口	G1 (排水口みだ付 2ヶ所)
消毒乾燥制御	マイコン制御(デジタル温度表示)50～90℃調節可能
消毒乾燥時間制御	マイコン制御(デジタル時間表示)5～180min調節可能
送風運転時間制御	0～600min調節可能
電気回路保護	アース線
過熱防止保護	過熱防止サーモ(手動復帰)
扉	樹脂製90×120mm調節可能
重量	本体重量 420kg 右側180kg(梱包時 186kg) 左側240kg(梱包時 248kg)
梱包	右側 樹脂製タンパール扉付 幅986×奥行1060×高さ1946mm 左側 樹脂製タンパール扉付 幅1386×奥行1060×高さ1946mm
オプション	転倒防止金具、装置カゴ
使用条件	周囲温度5～35℃ 湿度変動:定格電圧の±10%以内

- 仕様、外観につきましては、図面のため予告なく変更することがあります。
- 設置条件については、設置者は取扱説明書・据付工事説明書に従って正しく行ってください。
また、本体設置スペースは、設置条件により若干異なることがありますので、10mm程度余裕をとってください。
(後述のスペース・配置スペース等は本体設置スペースとは別に確保が必要です。)
 - 元電源(電気供給設備)は現地手配です。
元電源には必ず過電流保護装置(過電流遮断機)を併設していただくこと。過電流保護装置の仕様は、定格電流右側30A、左側40A、定格動作電流右側15mA、左側30mA、動作時間0.1秒以内、定格動作電流右側7.5mA、左側7.5mA、動作時間0.1秒以内、定格特性値は、周囲温度30℃における電気用品検査室にもとづく測定値です。
 - 消毒乾燥時間は、設定温度に到達後カウントされる時間です。(出荷時)
 - 本機は2分前後の時間で、現地に設置していただきます。
 - 本外形図は組立後のものです。
 - 製品コード:H196-C501

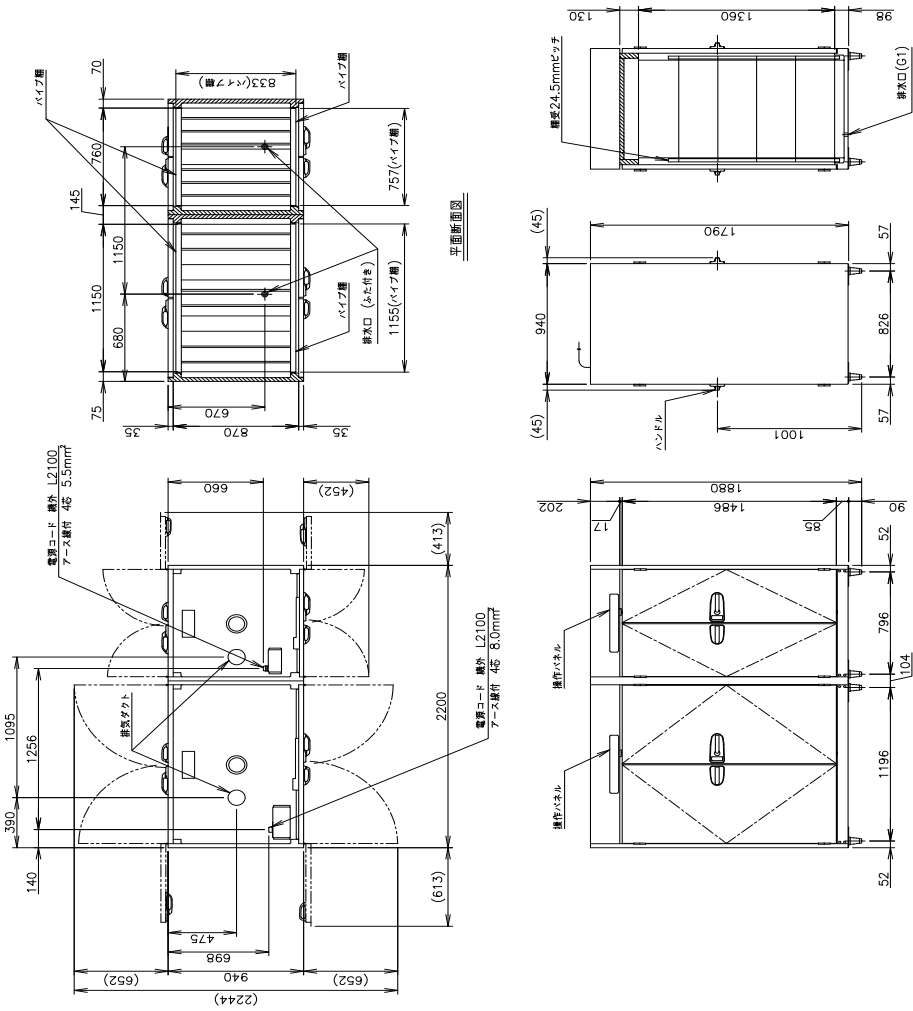

ホシザキ消毒保管庫 HSB-50DPC3

設計	製図	尺取	1/30	第3角法
2025.10.30	作成日	2025.08.05	図番	D42986
2025.10.30	承認日		訂書	未訂

この図面は印刷の都合上、尺度が正しく再現されていません。



☆富士市ではグリーン購入法に基づき環境負荷の低い物品等の購入を推進しています。
☆印刷についてはグリーン購入法の「印刷役務」の基準を満たすこと。

在庫状況や納期について、十分確認をしたうえで見積書の提出をお願いします。

契約番号 5083000134 (1/2)

見積書提出期限 令和8年6月2日(火)午後3時まで FAX送付先 0545-53-0909
見積参加対象者 富士市物品の買入れ等競争入札参加資格者で、富士市内の本社での登録者

牛乳保冷庫 (吉原第三中学校) 仕様書

1. メーカー及び品番、数量

品名	数量	単価 (税別)	金額 (税別)
牛乳保冷庫 ホシザキ MR-90B-SH (特)	1台		
搬入据付、転倒防止処置、電気配線・接続、機器調整、旧品撤去等	1式		
小計			
取引に係る消費税及び地方消費税の額 (10%)			
合計			

見積書

(あて先) 富士市長

令和 年 月 日

住所
氏名

印

上記のとおり見積りします。

(太線の中を記入して見積書として提出してください。)

【条件】 ※機器の仕様詳細については、参考図面を確認すること。

【参考品番仕様】 牛乳保冷庫 ホシザキ MR-90B-SH (特)

- ・ステンレス脚であること。
- ・本体底面がステンレス鋼板であること。

【その他】

- ・固定器具 (SUS製) により転倒防止処置を施すこと。
- ・現地の配線に合わせ、最寄りの配線から機器まで接続すること。
- ・見積には搬入据付、電気配線・接続 (配線部材含む)、転倒防止処置、機器調整、操作説明、試運転、旧品撤去処分等に係る費用を含むこと。(撤去品: ホシザキ MR-90A 1台)
- ・吉原第三中学校 給食室に搬入すること。なお、搬入設置等にかかわる詳細な日程については、学校と相談のうえ決定すること。
- ・設置完了後、機器の調整及び動作確認を行い、職員に操作方法を説明すること。
- ・現地の床の勾配に応じて脚の高さ調整等を行い水平を取ること。
- ・梱包材は持ち帰り処分すること。

※搬入日時等の連絡先 吉原第三中学校 増田 TEL 34-0868

※仕様に関する問い合わせ先 学校管理課 太田 TEL 55-2866

2. 納入期限 令和8年12月25日(金) 3. 納入場所 吉原第三中学校

4. 予算執行課 学校管理課

同等品可	・規格、仕様が同等であること。 連絡先: 学校管理課 太田 TEL 55-2866		
	同等品の場合、担当者に資料 (カタログのコピー等) を提示し、承認を得たうえで見積書を提出のこと。同等品の確認は即日回答はできません。上記品名欄にメーカー・品番を記載し、下記に確認した日付、担当者名を必ず記入すること。		
確認日	月	日	承諾済担当名



☆富士市ではグリーン購入法に基づき環境負荷の低い物品等の購入を推進しています。
☆印刷についてはグリーン購入法の「印刷役務」の基準を満たすこと。

契約番号 5083000134 (2/2)

【参考図面】

HOSHIZAKI

製品名	ホシザキ業務用牛乳保冷庫
形名	MR-90B-SH
電源	単相100V 50/60Hz 容量0.54kVA(5.4A)
電流	運転電流 3.3/3.3A 電動機定格電流 3.1/3.1A 電動機定格消費電力 185/185W(分庫59/59%)
消費電力	電動機定格消費電力 21W 電源装置定格消費電力 206/206W 運転時消費電力 23/23W
放熱量	490/490W
電源コード	2.3m(止付プラグ付)
定格内容積	881L
外形寸法	幅900×奥行900×高さ1970(≒2000)mm 幅796×奥行748×高さ1398mm
内径寸法	ステンレス鋼板、巻掛扉(後扉)
外装	多層クリアコートステンレス鋼板(フロントパネル・扉)
内装	ステンレス鋼板
断熱材	破断ポリウレタン一体発泡
冷却方式	強制対流式
制御方式	オフサイタル式
圧縮機	全密閉形 出力170W(インバータ)
凝縮器	フィン&チューブ形 強制空冷式
冷却器	フィン&チューブ形
冷媒	R600a
庫内温度制御	マイコン制御(デジタル温度表示)0~16℃調節可能
除霜制御	マイコン制御
電気回路保護	アース線
冷媒回収保護	ケースサーモによる圧縮機停止(自動除霜)
脚	ステンレス製150×180mm編組可能
期	ローラー脚6枚
製品質量	144kg(梱包時 149kg)
梱包	幅員ダンボール梱包 幅970×奥行990×高さ1960mm
付属品	ドレンジョイント一式、ドレンホース2本、ジョーカースロック付
使用条件	周囲温度5~35℃ 電圧変動±定格電圧の±10%以内

- ※仕様・内容につきましては、改良のため予告なく変更することがあります。
1. 設置条件について
 場所、給排水、電源等は取扱説明書・取付工事説明書に従って正しく行ってください。
 また、本体設置スペースは、設置条件により若干異なることがありますので、10mm程度余裕をとってください。
 (給排水スペース、配管スペース等は本体設置スペースとは別に確保が必要です。)
 2. 放熱量は、周囲温度30℃における最終到達温度の時の値です。
 3. この製品には高電圧遮断器が付いています。
 「電気設備に関する技術基準」、「内線規定」にしたがった高電圧対応形の過負荷保護付高電圧遮断器を付設し、電流容量は仕様欄に記載してある値に適合した専用導線を使用してください。
 過負荷保護付高電圧遮断器の仕様は、定格電流15mA、定格動作電流7.5mA、動作時間0.1秒以内。
 定格不動作電流15A、125Vです。
 4. 元プラグの容量は15A、125Vです。
 5. 仕様欄記載の電流値及び消費電力等の仕様は参考値です。仕様試験の結果により、仕様値を変更する場合があります。

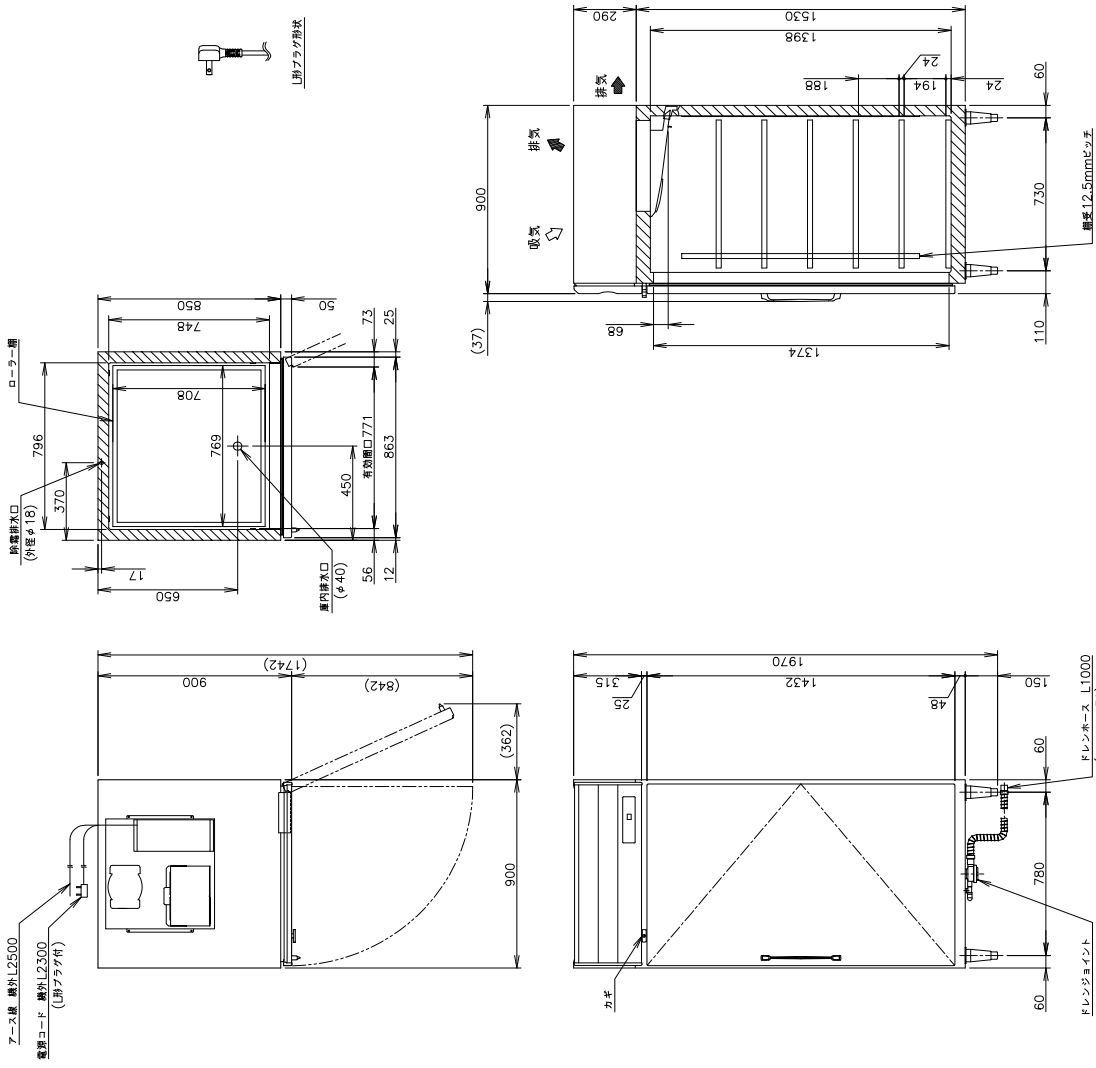

ホシザキ業務用牛乳保冷庫 MR-90B-SH (特)

設計	数量	尺張	1/20	第3角法
作成	***	訂日	2025.10.06	D43699
印刷				

この図面は印刷の都合上、尺張が正しく再現されていません。