〝水しぶき〟あげプールをはしやぎまわる子ども＝吉原小で＝

〝水しぶき〟あがる　水泳教室開かる

◇…市教育委員会ではことしも泳げない生徒のための〝水泳教室〟を七月二十六日から三日間、吉原小学校プールで開きました。

◇…この教室は、昨年から始められたものでことしは吉小、吉永小須津小、元吉小などの四年生六七人が参加しました

◇…水に入るのも恐がっていたこどもも、三日目になると〝泳ぎ〟をおぼえ、水に入るのが楽しくてしかたがないといつた表情をしていました。

◇二十八日の能力テストでは、二五㍍以上泳げたのが八人、一五㍍以上が一二人という好成績をあげました。

◇…さいきんますます多くなつてきた水の事故を防ぐために、教育委員会では一人でも多く〝金ヅチ〟のこどもをなくしたいといつています。

永久選挙人名簿縦覧

8月26日～9月9日

今年六月二十日現在で全国一斉に調査した、選挙人名簿ができあがりました。吉原市選挙管理委員会では、八月二十六日から十五日間、この名簿の縦覧を行ない、九月三十日から、永久選挙人名簿として、それ以後の選挙に使います。名簿に名前が登録されていないと選挙の時に、投票できません。次に該当される方は必ず縦覧してください

◇登録されているひと

①昭和二十一年十月一日以前に生れたひと

①満二十才以上で昭和四十一年三月二十日以前から市内に住んでいるひと

③満二十才以上で、公民権を停止されていないひと

、期間

八月二十六日から九月九日まで

◇時間

午前八時三十分から午後五時まで

◇場所

市役所市民課

計量器の定期検査

新購入者は忘れずに

市商工課では、昭和四十一年度の計量器の定器検査を八月二十九日から九月十七日まで八会場で行ないます。

この検査は、計量器を取り引きや証明に使う方は必ず受けなければなりません。とくに、新しく計量器を購入された方は忘れずに、近くの会場で検査をうけてください。

▽八月二十九日　体育館

東本通り一、二、三、依田原一、二、三、四日産、八代町、荒田島一、二、春日町、青島新通、緑町　津田

▽八月三十日　体育館

石坂、西国窪、東国窪南町、錦町、新追町、西仲町、伝馬町

▽八月三十一日　体育館

宮川町、日吉町一、二、三、昭和通り、住吉町幸町、西本通り

▽九月一日　体育館

本町一、二、三、四、宮町、大和町　広見町

▽九月二日　伝法小学校

傘木、片宿、中桁、田端、上田端、瓜島、長者町、三日市、宮の上弥生町、伝法町一、二三、千代田町、中村町上中町

▽九月三日　今泉農協神戸支所

一色、神戸一、二、今宮

▽九月五日　大淵第一小学校、大淵支所管内

▽九月六日　今泉農協田宿、御殿、吹上、寺市場、市場、一の宮、立小路、依田橋、栄町富士見町、新橋

▽九月七日　今泉農協水の上、銀治町一、二三、駿河台、緑ケ丘、木の宮、仲町一、二、和田町一、二、上和田一、二、泉町

▽九月八日　原田農協、原田支所管内

▽九月九日　吉永支所、吉永支所管内

▽九月十日　元吉原支所元吉原支所管内

▽九月十二・十三・十四・十六日　所在場所検査

▽九月十七日　体育館指定日に受験できなかつた方

※時間はいづれも午前九時から午二後時まで。

今泉農協神戸支所は午前九時から正午まで

風通しよい所へ

プロパン上手な使い方

清潔で能率的なプロパンガス。この便利物も取り扱いが悪いと、尊い人命を失い、貴重な財産を焼いてしまいます。

プロパンガスを使用する場合は次のことに注意してください。

▽容器は風通しのよい屋外におく

プロパンガスは空気より重いので下にたまりますから、風通しのよい日陰におきましよう

▽容器をたおさない

容器を横にたおすと安全弁などに液がたまり、思わぬ事故のもとになります

▽安全弁や調整器は専門家にみせる

自分で容器を換えたり調節するのは事故のもとですから、必ず業者にさせましよう。

▽配管の長さは適当に

ゴム管は屋外は三〇㍍屋内は二㍍以内にする。それ以上長くするときは金属管にしましよう。

また煙突とは必ず三〇㍍以上はなしてください

くらしの便利帳

◇トリ肉の保存法

トリ肉を買いおきするとき、みりんにしようゆをほんの少し落としてまぶしておきます。吸い物、甘煮、から揚げなどいつでも新鮮に使えます。

◇食卓塩のびんにいりゴマ

食卓塩のびんの中にいりごまを少しいれてみました。野菜、トーストなど、何にふりかけてもこうばしくいただけます。

◇レモンを砂糖づけにして

レモンは冷蔵庫にいれておいても、ついひからびさせてしまうものです。そこで一度に全部輪切りにして、ふたつきの器にいれて砂糖づけにしておきます。ノドがかわいたときそのまま口にいれると、冷たくておいしいものです。

おしらせ

婦人夏季大学

8月18・19日

市教育委員会と連合婦人会は、ことしも婦人夏季大学を八月十八、十九日市民会館で行ないます

この夏季大学も今年で十一回目をかぞえ、婦人会員の教養、知性の向上の場として年々活発になつてきました。

ことしは次の方々を講師に招き、開校することになりました。

◇日時

八月十八日　午前九時三十分から

八月十九日　午前十時から

◇場所

市民会館大ホール

◇講師

十八日＝青木一雄（NHKアナウサー）テレビと現代生活　古谷綱武（評論家）家庭のしあわせ

十九日＝氏家寿子（日本女子大学）アジア各国の民俗舞踊（榊原舞踊団）

森林についての標語募集

林野弘済会は「森林国営保険普及宣伝用標語」の懸賞募集を次のように行なつています。

▽応募資格

制限なし

▽締め切り

昭和四十一年九月末日

▽募集方法

官製ハガキ（一枚に二句以内）

▽受け付け場所

東京都千代田区永田町一の一七　林野弘済会（全国町村会館内）

国道で通行制限

東田子の浦駅付近

建設省が、国道一号線柏原（東田子の浦駅）地内の舗装工事を、次のように行なつていますのでご協力ください。

〈制限期間　七月九日から十一月五日まで

◇制限時間　午後七時から午前五時まで（夜間工事）

◇制限内容　片側交互通行

狩猟講習会

8月28・29日、吉小

県では、昭和四十一年度狩猟者講習会を次のように行ないます。

▽日時

経験者　八月二十八日

初心者　八月二十九日

時間はいずれも九時からです

▽場所

吉原小学校講堂

▽受講料

経験者（過去三年間同じ免許を受けたひと）は三〇〇円

初心者（前記以外のひと）は六〇〇円

▽受講手続き

・申込用紙は市林産課、猟友会にあります

・申込用紙に必要事項を記入して当日会場で申し込む

・当日筆記用具を必ず持参する

※くわしくは市林産課、猟友会へお問い合せを

林業機械研究生を募集

県林業技術指導所では林業機械研修を次のように行います。

▽科目と期間

・索道八月二十二日から九月一日

・集材機械十一月二十日から十一月二十六日

・継索法十月四日から十月六日

・索道設計法九月二十七日から九月二十九日

▽申し込み

八月十五日までに市林産課へ

▽場所

榛原郡中川根町徳山

▽その他

研修中は全員入寮する

※くわしくは市林産課へ

統計図表コンクール応募規格が変わる

当紙七月十日号に掲載した、吉原市主催の統計図表コンクールの作品募集要綱のうち応募規格の大きさが次のようにかわりましたのでお知らせします。

◇第一部（小学生）第二部（中学生）第三部（高校生）第四部（一般）とし、七二・八センチ×五一・五センチ（B列二判仕上寸法）

…大昭和チーム4位…

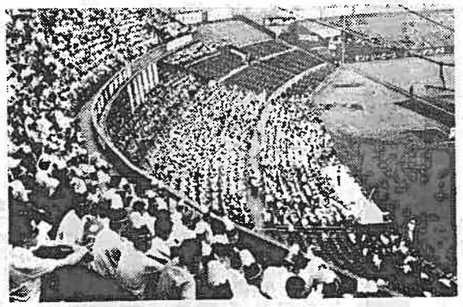

○…連日熱戦を展開した第三十七回都市対抗野球大会も、東京代表熊谷組の優勝で、八月一日幕を閉じた。

○…山静代表として十七回目の出場した郷土の大昭和製紙チームは一回戦マツダを2－0、二回戦松下電器を2－0、準々決勝新三菱を4－3と降し、準決勝に駒を進めたが、住友金属に0－3に敗れ〝黒獅子〟の夢は断れ、惜しくも四位にとどまつた。

○…一方、応援団も延べ二万人を繰り出し、見事な応援ぶりを後楽園に披ろうした。

（写真は対マツダオートの一戦から）

市民会館だより

◇天理高校、吉原市立商業高校交歓演奏会—八月十一日。午前九時から。大ホール

◇労音B例会—八月十六日。午後六時三十分から。大ホール

◇市民劇場音楽例会—八月十九日。午後六時三十分から。大ホール

◇労音A例会—八月二十五日。午後六時三十分から。大ホール

※八月十四、二十二、二十三日は休館日です。

お詫び

当紙96号に一部、お見苦しい印刷がありましたことを深くお詫びします。

今月の納税

保険税　5期

市県民税　2期

もうお済みですか…