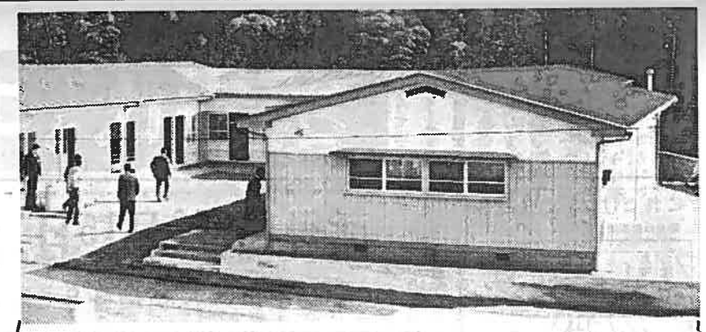

# 第4保育園が完成

## 4月1日開園

東比奈二丁目に建設中の「市立第四保育園」がこのほどできあがり、四月一日から開園します。

この保育園は、同町医王寺（住職中川弘道さん）境内へ、昨年十月から工費九百万円をかけて建設していたもので収容定員は六〇名。

建物は、いままでの保育園と異なり、遊戯室、調理室が保育室と区切られているのが特徴。遊び場には、ブランコ、グローブジャングル、ジャングルジム、鉄棒、スベリ台などがあります。

市立第四保育園に入園を希望される方は、福祉事務所へ申し込んでください。

完成した市立第四保育園

# 国民年金　いますぐ加入を

## 35才以上の特例も三月限り

厚生年金、船員保険、国家・地方公務員、公共企業体職員、農林漁業団体職員、私立学校教職員共済組合、恩給などに入っていないひとは「国民年金」に加入しなければなりません。

国民年金の老令年金をうけるには、二十五年以上、保険料を納めなければなりませんが、昭和五年四月一日（三十五才）以前に生れた人たちには この二十五年が年令によって特別に、十年から二十四年までと短くされています。三十五才以上の人で、まだ加入していない人は、三月三十一日までに、市役所保険課または各支所に加入の届け出をしてください。

なお、四月一日以降になると、この特別取り扱いの資格期間がなくなり老令年金をうけられなくなります。

### ありがとうございました

**共同募金目標達成**

昭和四十年度の共同募金運動は、目標額三一二万円をうわまわる四一〇万円（街頭二二万円、戸別一一二万円、法人一五七万円、その他一一七万円）の実績をあげることができました。

市民みなさんの暖いご援助とご協力ありがとうございました。

# 学年末の生活指導

最近の少年の非行は小学生の非行増加と中高校生を主体にした集団非行がめだつています。春休みをひかえ、こどもたちは、どうしても気がゆるみがちになり非行に走りやすくなります各家庭では次のことに十分注意しこどもを不良化からまもってください

**◇夜遊びのくせをつけない**

こどもの外出に対しては、行き先用件、帰りの時間などをはっきりさせる習慣をつけさせる

**◇服装や持ち物に注意する**

昔から服装の乱れは心のみだれといわれ、とかく非行に結びつきやすいものです。こどもには、こどもにふさわしい身なりをさせる刃物などをもたせないように注意する

**◇こずかいの使い方に注意する**

こどもの非行は「遊ぶための金ほしさ」が原因するものが多くなっています家庭で自主的に正しく使うように指導する

**◇こどもの交友関係に注意する**

こどもの交友関係につねに関心をもち、まじめな友だちと交際するように指導し、非行グループの仲間入りをしないように留意する

# "カモシカ"を保護しましょう

「特別天然記念物"カモシカ"を保護しよう」と、この頃、御殿場、沼津、吉原など富士山麓の市町村と赤石山系の町村は、保護や生息状況の調査をすることになりました。

この調査は、県教委社会教育課を中心に行なうもので、本県では、富士山麓（愛鷹山を含む）と赤石山系地帯に生息し、また、天城山中にも見られるといいます。

しかし、その数は年々減少し、冬になるとエサを求めて人里近い山麓におりてくるため捕獲されることがあります。県では、こうしたことのないように、文化財保護法、鳥獣保護法および狩猟法で「カモシカ」を保護し違反者は厳重にとりしまっています。

吉原市では、昭和三十八年、須津川上流で頭を負傷し、倒れているのを発見されていらいほとんど事例がなく、市教育委員会ではこの機会に、当市の「カモシカ」の生息状況を調査することになりました

市民みなさんで「カモシカ」の生息状況を知っている方は、教育委員会へご連絡ください。

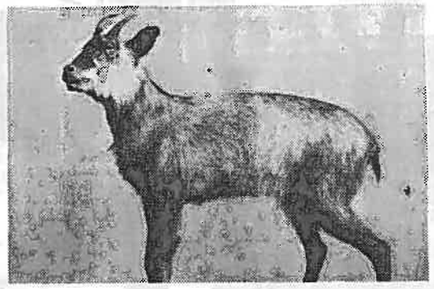

写真は図書館に保管されている力モシカ

# おしらせ

## 痘そう予防接種

衛生課では、春の痘そう予防接種を次のとうり行ないます。

◇該当者―昭和四十年八月一日から十二月三十一日までに生れた幼児と昨年の該当者でうけなかった幼児

◇日程　（　）内は検診日―三月七日（十四日）＝東小学校・橘幼稚園　三月八日（十五日）＝吉永支所・原田支所、三月九日（十六日）＝元吉原幼稚園・鈴川公会堂、三月十日（十七日）＝大淵第一小学校・神戸小学校、三月十一日（十八日）＝今泉小学校・伝法小学校　三月十二日（十九日）＝曙幼稚園・市立体育館

◇時間―いずれも午後二時から三時まで

## 郵便物を出す時は

三月は入学、就職、決算通知などの日数に制限のある重要郵便物が多くなるので、郵便局では次のことに注意してほしいといっています。

▽日数に制限のあるものは一種二種（密封の書状はがき）で出す。

▽郵便物の表面に「入学願書在中」「採用通知」などの文字を朱書する

▽あて名は府県名、番地肩書、アパートの棟番号部屋番号などをくわしく

▽市内に出すばあいは、配達を能率的にするため通称名（吉原市西本通〇〇番地）で書く

## 郵便保険に加入しませんか

みなさんは郵便用の簡易保険をご存じですか―簡易保険は、創業以来五〇年、わたしたちの経済生活の安定と福祉の増進に寄与しています。

みなさんから集められたお金は、わたしたちの市にも融資され、学校や公共施設の整備に使われています。また、郵政省は、五〇周年を期して新加入運動を行なっていますので、これを機会に市民のみなさまの新加入をおすすめいたします。

## 白ばら コーナー

### ココダナ教

▼　あら、今月もまた赤字よ、困つたわ。ミチ子さんは家計簿を開いて、まゆをしかめた。ご主人の、といつても、まだ新婚の気分の抜けきらないヒロシ君が、どれどれと、のぞきこむようにした。ふたりの視線が合つてニツコリ笑つた。

▼　でも、新婚早々出費が多かつたんだからキミだけのせいじやないさ。それはそうだけど。ふたりで、これから家計をひきしめてゆこうと、暗黙の誓いがかわされたとき、ドアをひそかにたたいて夜の来客があつた。新所帯をもつてから、このアパートを夜訪れてくる客は、マレだつた。ふたりは顔を見合わせ、いま時分だれだろう？と、いうサインを示した。ヒロシ君が立つて、ドアをあけた。この町は、いま選挙運動のまつ最中だつた。候補者は互いにしのぎを削り、火花を散らしあつていた。アパートの訪問者は、この中のひとりの運動員だつた。

▼　おりいつて。とその男はいつた。これは、ほんのごあいさつですが……見るとデパートの商品券だつた。ミチ子さんの頭の中でブラウスや、おしやれ下着や、化粧品がクルクルとひらめいた。

▼　でも、そんなことは、いけないことですから……ヒロシ君は押しかえした。しばらく押し問答の末、男はチエツと舌うちをして、荒々しく帰つていつた。ヒロシ君は会社の庶務に勤めていて、いろいろと世話をする役がらにあるので、この運動員はとくに金額をはずんだものと見えた。あとで、ノドから手が出そうだつたよ。と、ヒロシ君が言い、ミチ子さんも――私だつて……と、うわ目を使つた。

▼　ぼくは先輩に教えられて、ココダナ教の信者になつているものだから……と、ヒロシ君が言つた。ミチ子さんは、ココダナ教つて、なあに？、どんな宗教？と、いぶかしげにたずねた。

▼　何か心に迷いが生じたとき、下腹にグツと力を入れて、ハハン、ココダナ？と自省するのさ。迷いはたちどころに消える。ミチ子さんも笑つた。そして今から、夫と同じココダナ教の信者になろうと決心した。

（選挙コントから……）

## 市民会館だより

◇あけぼの幼稚園音楽発表会―二月二十八日。午後一時から五時まで　大ホール

◇デッサン会―三月六日　午前十時から五時まで　第二集会室

◇市立商高四十年度卒業式―三月八日。午前九時から十二時まで。大ホール

## こちらは市役所 ⑭

### 教育委員会

教育委員会は、渡辺教育長以下四十一名で構成され、学校教育課、社会教育課、庶務課にわかれています。

**◇学校教育課**

学務係は、校長や教職員事務局そのほか教育機関の教職員の任免人事の事務、給与事務を行なっています。園児、児童、生徒の入学退学の手続き、幼稚園小、中、高等学校の学級編成、就学奨励教育補助や育英奨学事業もこの係の仕事です。

指導係は、教科用図書の採択、学校の運営指導を行なっています

体育保健係は、教職員や園児、生徒の保健衛生、福利厚生、また学校給食など保健衛生や体育の指導研修を行なっています。

**◇社会教育課**

成人係は、社会教育委員会また、夏季大学講座、成人学校の開設婦ヘ学級の指導、PTAや婦ヘ団体の育成など成人教育活動を主な仕事としています。とくに成人学校は開校以来十五周年を経過し、日本一の折り紙をつけられるほどに成長しています。

青少年係は、青年学級の開設、青年団や子供会の育成、指導などを行ない、市内の青少年の育成をはかっています。

文化振興係では、市民文芸の発行や市展、市文化祭を開催し、市民文化の向上をはかっています。

社会体育係は、婦人バレーボールや卓球、柔道、剣道などのスポーツ教室をはじめ市民運動会、スポーツ祭を開き市民の体力づくりにつとめています。

このほか、社会教育施設として、図書館、体育館、市営野球場があり、図書館は、二四八〇二冊の図書をそなえ、市民に利用されています。

**◇庶務課**

施設係は、学校、教育機関の設置をはじめ敷地の管理や廃止、教育施設の営繕、保全の計画、教具整備を主な仕事にしています。

庶務係は、教育施設の使用許可、教育に関する補助金の申請などを行ない、経理係は、事務局職員や学校など教育機関に勤務する職員の給与や一般事務関係の仕事をうけもっています。

写真は初の市内中学校駅伝大会の一コマ