富士ふじ広報

（新年号）

静岡県富士市平垣279番地
発行所　富士市役所
発行人　富士市長　遠藤脩治
印刷所　加藤印刷所
No. 54
昭和35年1月1日発行

人口の動き

人口総数	45.018	男	22.521
		女	22.497
世帯数	8.623		
転出	176	出生	68
転入	212	死亡	29

婚姻	富士 40	田子 11	岩松 7	計 58
離婚	富士 0	田子 0	岩松 0	計 0
死産	富士 5	田子 0	岩松 0	計 5

（昭和34年11月1日現在、住民登録による）

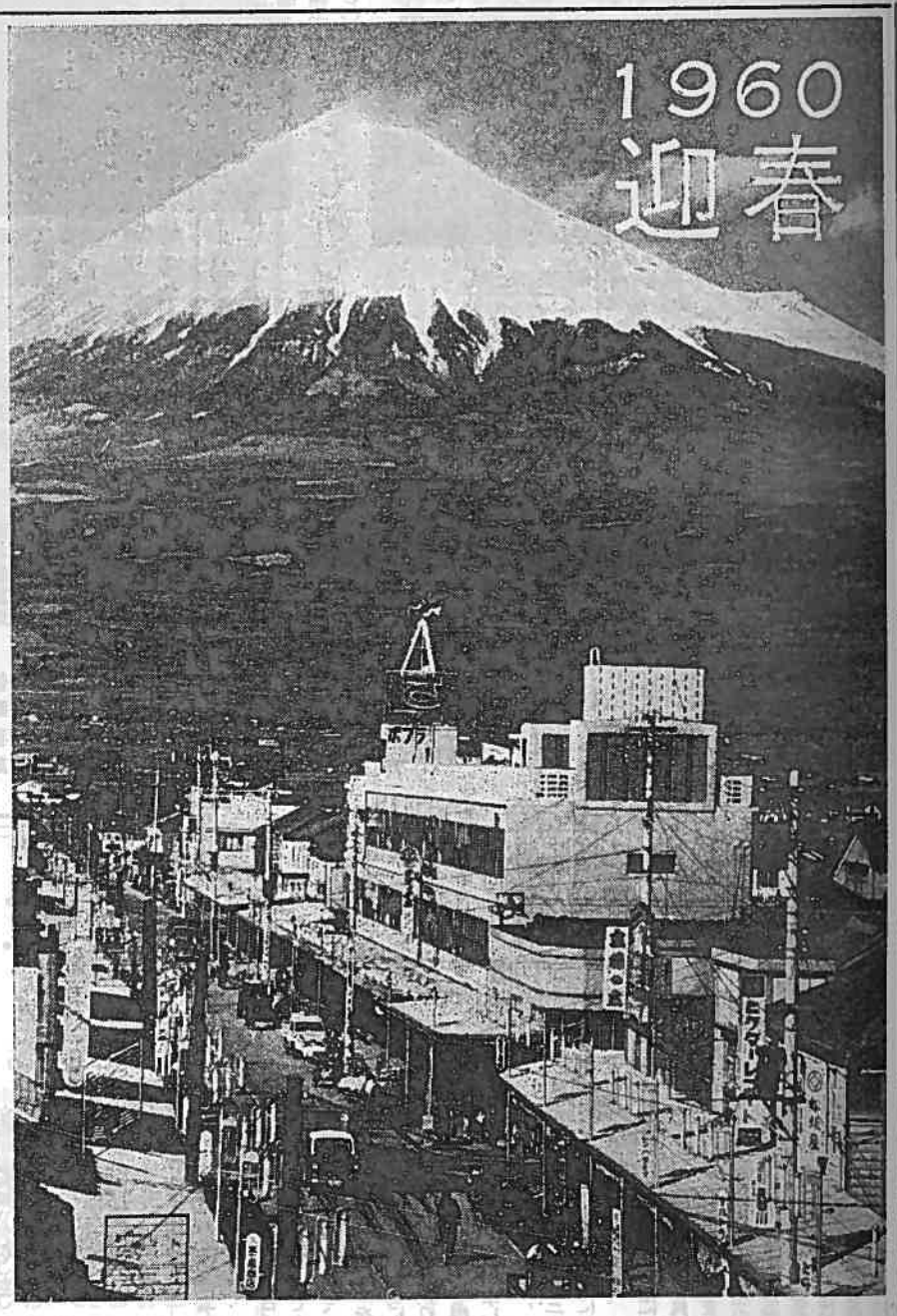

市民の総親和で最良の年に

富士市長　遠藤脩治

明けましておめでとうございます。

各位には、あふれる希望と新しい構想を抱いて輝ける昭和三十五年の新春を迎えられたことを心からお喜び申し上げます。

振り返ってみますと昨年も又国の内外はもとより、当市にとっても非常に多端な年でありました。相次ぐ台風は本土各地を荒し中京地区に未曽有の大被害をもたらしたことはまだ記憶に新らしいところでありまして皆様と共にここに更めて被災地の方々に御見舞申し上ぐると共に速かな復興を祈念してやみません。しかしこの反面皇太子の御結婚は国民にとって最も心温まる話題の一つであり、又世界強国の軍縮提案、核実験停止協定等による平和攻勢、ソ連月ロケットの裏側撮影成功等々国際的にも国内的にも非常に明るい話題がありました。

我々の郷土富士市におきましても、七号台風による風水害等もありましたが、何よりも満五才の誕生日を迎えて行われた市制施行五周年記念の祝典は、簡素とはいえ市民各位は一層愛市の念と忘れ難い感銘に浸つたことと思います。そして、つづられて行く歴史に我々の時代の一頁を飾るかのように、田子浦港臨港地区の指定によつて将来の開発が約束づけられその整備事業や工場誘致、水道事業の全市普及、都市計画事業、富士川用排水事業、市立富士中央病院等々各種の大事業が次々と進捗し或は完成して、市の建設は大巾に進展いたしました。そしてこれらの大事業に莫大な費用を投入しているため、健全財政とは言え市財政は決して楽と申せませんでした。

樹は風雪に耐え、栄養を吸収するために大きな根を張り、毎日人知れぬ努力を続けて一つ一つ樹令を重ねやがて大きな枝を四方に張つて立派な喬木になります。私共の郷土富士市は、この樹に例えればまだ年輪が六つに増えたばかりの希望に満ちた幼木であります。そして今は将来の成長に備えて立派な根を張るためにコツコツと地味な努力が続けられております。僅か五年の間ですが、小さな種子に芽が出てこのように立派に育つて来ました。それ故に今後のめざましい発展が則待されるわけであります。「一年の計は元旦にあり」言い古された言葉ですが、やはり年改まる朝は身の引締まる思がして、何かしら希望を燃やす不思議な力があります。私は、ここに昭和三十五年の新しい年を迎え心機一転して今後のいかなる困苦にも打勝つ自信を強め、市民各位と共に今年も又立派な年輪を一つ刻んでゆくために努力したいと考えております。何卒倍旧の御支援御鞭撻をお願いすると共に市民各位の御健康と御多幸をお祈り申し上げこの意義ある門出に当り所懐を述べて年頭の辞といたします。

新春を迎え市の發展へ更に努力

富士市議会議長　漆畑五六

昭和三十五年の新春を迎え市民各位の健康と繁栄を心より祈念し、新年の御慶びを申し上げます。

永い間凝結していた米ソの冷戦は、春の訪れとともに雪解けの情勢となり、かけ声だけでない平和への曙光がみえてまいりました。

世界の政情は大きな転換期に向い、国内政治もまた経済の仲展とともに漸次安定化しつつあります。まずまず平和な迎春と申さねばなりません。

さて、富士市は昨年市制五周年を経て、新らしい建設への第二段階に入ってまいりました。近代的工業都市としての立地諸条件を具備すべき第二次五ヵ年計画は、本年より集約的に実施しなければなりません。先ず、田子浦港整備事業は、国・県の力強いテコ入れを受けて本格的な築港工事が着手されるでしょうし、富士川用排水事業は隧道工事の不慮の災害にあつたとはいえ全般的には予定通り推進せられるでありましょう。

当面最も重要課題とされている富士駅総合改修事業は本年こそ是が非でも進捗いたさねばなりません。さらに昨秋以来問題となっている東海道線新幹線の路線についてもその決定が迫られてまいります。

これらの重要問題を考慮に入れての都市計画道路網の整備は緊急を要するものであり、文教政策上からみれば本年は第二中学建設に積極的な努力をいたさねばなりません。

他方上水道の完備に伴い、下水道事業計画の立案、し尿処理場建設も実施に移すことになりましょう。まことに市政の動きは目まぐるしく、瞬時も休む暇がありません。

私ども市議会は、これらの重要案件と取り組んで、真に市民各位の付託に応えるべく最善の努力を傾注いたす所存であります。

旧ろう、市議会は第六回定例議会において正副議長、常任委員等役員、委員の改選を行いました。議長は不肖私が再びその重責を担うことになり、副議長には佐野喜郎君が選任され、常任委員、運営委員、特別委員等の構成も一新されました。

私は、職責の重大さにかんがみ、議員諸君とともに誓つて市政の進展に寄与いたしたい所存でありますので、市民各位の御支援御協力を懇願申し上げ年頭の御挨拶といたします。

ことしはネズミ年

我輩はねずみである「エヘン」今年は我輩の年である。生物の王者人間共が我輩を十二支に加へ然もその筆頭に祭り上げた事を深く感謝する。

しかるにちゆう公などと言つて何時も馬鹿にするが我輩の仲間は四十種余り（人間共は二十種）全世界に君臨し鼠族繁栄のために我輩の敵である人間共やへび、猫その他の天敵と日夜戦い続けている。我輩の仲間はいたずらの激しいので有名であるが中でもどぶ公にはたじたじそれにわが輩はかなり人間共を手古摺らせている。そのため年に一度地方に依つては数度に亘つて毒マンジュを喰べさせられる事があるので我輩を始め一族が安心して人間共と同居出来ない。それ許りか時々へびや猫、いたち共にもやられる。もし我々に真の自由が与えられるならば近い将来人間共を征服し生物のチャンピオンになれる事は天にマシマス神々も知る所であろう。我々の繁殖力はかくの如く旺盛である。我輩の先祖はエジプトで生れた片田舎のとある農家で汗くさいシャツと小麦粉の粒の入つたカメの中で――我輩の父は遥々海を渡つて日本へやつて来た。人間共には検疫などうるさい事があるが、我輩たちはそんなものはない船賃も払わず全世界を旅行した。それで我輩の一族はこの地球上に元気な姿を見せている。一時は鼠族の王座にもついたが我々の世界にも勢力争いがあつて残念ながら今はどぶねずみに勝を譲つた。そんなわけでもないが人間共と同居するにもどぶ公は何時も床下で我輩は天井裏許りである。我輩はか様なわけでいたずらが多いが我輩の遠縁に当るテンジュクねずみ（人間共は何を間違えたかモルモットと呼んでいる）ダイコクねずみ、コマねずみは人間共の子供たちにおもちゃとして大いに可愛がられている。のみならずテンジュクねずみ、ナンキンねずみ（マウス）ダイコクねずみ（ラッテ）は人間共の医学実験用として大いに役立つている事をお忘れなく。

謹賀新年

市長　遠藤脩治
助役　遠藤栄
収入役　武内秀道

総務課長　内山正己
文書課長　落合広治
土木課長　佐野清一
税務課長　長洲幹彦
戸籍課長　望月藤作
商工課長　望月雅己
厚生課長　滝川隣竜
衛生課長　鈴木敏三
水道課長　北村良作
保険課長　栗原勝
都市計画課長　遠藤栄
農産課長　後藤竜雄
職員一同

教育委員会事務局
教育長　涌田隆一
総務課長　稲垣正義
指導課長　塩川辰義
公民館長　松永安衛
職員一同

市立富士中央病院
院長　多々良満寿雄
副院長　児玉実光
副院長　滝本房一
総務部長　広瀬国助
職員一同