広報ふじ

(毎月25日発行)

静岡県富士市平垣279番地
発行所　富士市役所
発行人　富士市長　遠藤修治
印刷所　加藤印刷所
No. 51
昭和34年9月25日発行

人口の動き

人口総数	44.943	男	22.495
世帯数	8.600	女	22.448
転出	319	出生	76
転入	207	死亡	15

	富士	田子	岩松	計
婚姻	6	7	5	38
離婚	5	1	0	1
死産	5	2	0	2

(昭和34年9月1日現在、住民登録による)

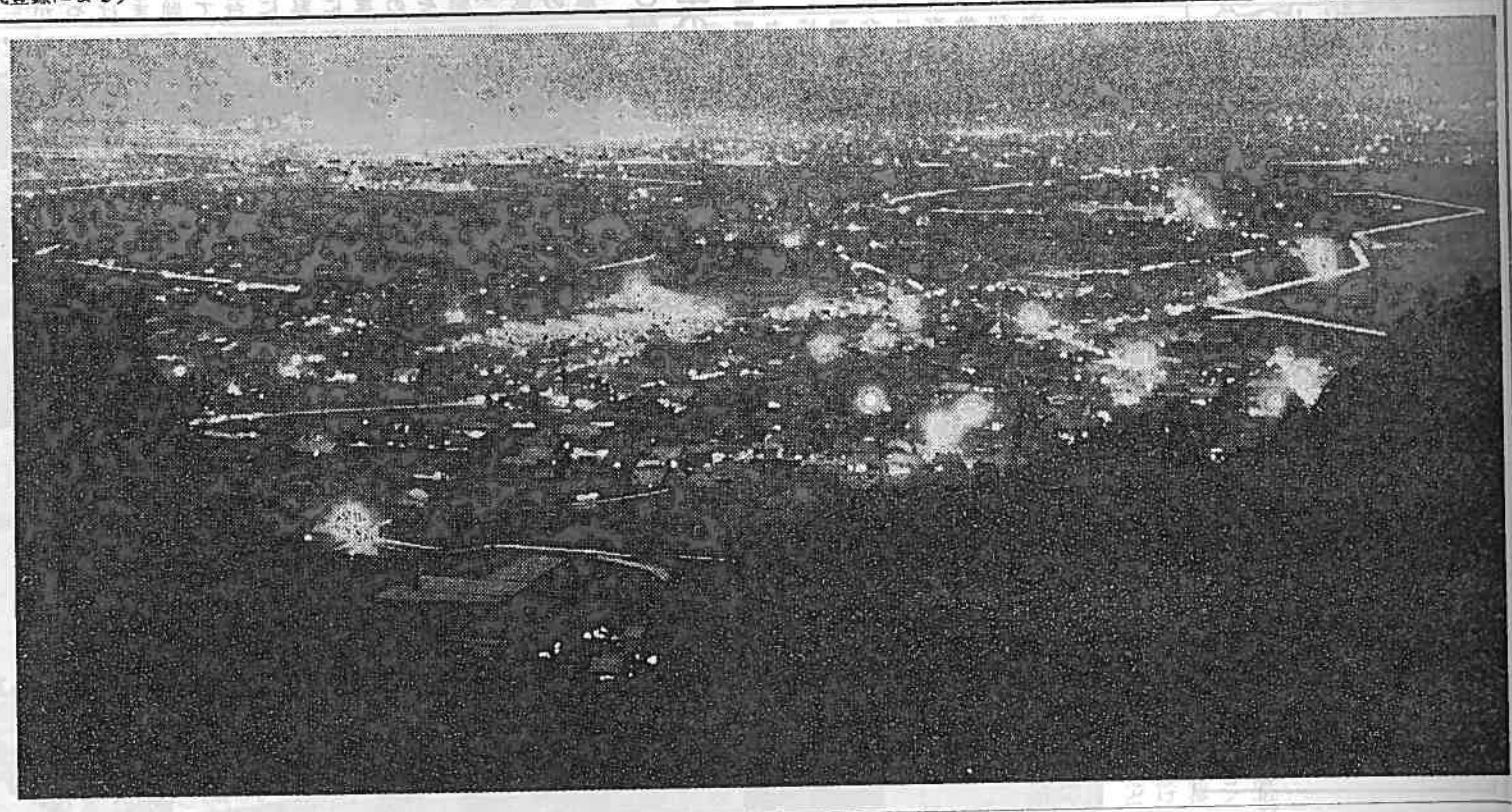

〃富士市の夜景〃

岩本より眺望する富士市の夜景もまた絶景である。市制五周年をむかえた富士市は現在八千六百世帯と四万五千余の人口を有するまでに発展した。水利と交通の便に恵まれ、全国総生産の二四%を占める県下のパルプ及び製紙工場はここに集中して今日の隆盛をきわめている。いまや岳南工業地帯として田子浦港の早期完成を待つて富士市は産業都市へと更に飛躍の一途をたどり明るい将来が約束されている。

岩本山にて写す

昭和35年は國勢調査

調査区設定は本年10月1日現在で

富士市は大体150調査区を設定

このたび昭和三十五年国勢調査区設定要綱が定まりました。それによりますと、今回の調査区設定条件は、前回（昭和三十年）とほぼ同じであるが、変つた点は丁、大字、字は原則として考慮せずに地形、地物によつて調査区をきめることになつていることである。

このほか特別調査区では五十人以上の常住者がいる寄宿舎等のある地域が新らたに加えられるなど多少変つた点が見受けられる。

◇目的

昭和三十五年国勢調査の実施にあたり、調査の重復脱洩を防ぎ、もつて調査の完璧を期するとともにあわせて各種統計調査の利用に供することを目的として昭和三十五年国勢調査調査区を設定する。

◇設定時期

昭和三十四年十月一日現在の状態で設定する。ただし調査区設定後市町村の境界変更その他の理由により修正の必要が生じた調査区については、昭和三十五年十月一日午前〇時までに修正する。

◇設定基準

調査区は一般調査区、特別調査区および水面調査区の三種類とする

1　一般調査区

一般調査区は一調査区内に含まれる世帯数が原則としておおむね五〇世帯となるよう区分設定する。

2　特別調査区

特別調査区は「常住者がいないかまたは非常に少い大地域」「特殊な施設のある地域」および「五〇人以上の常住者がいる寄宿舎等のある地域」について次のように区分して設定する。

(イ) 山岳、原野、広大な耕地、森林、広大な建立地、湖、沼、広場、墓地、公園

(ロ) 広大な工場、学校、鉄道用地、港湾施設、飛行場など

(ハ) 社会施設地域

(ニ) 刑務所、拘置所など

(ホ) 自衛隊地域

(ヘ) 駐留軍地域

(ト) 五〇人以上の常住者がいる寄宿舎等のある地域

3　水面調査区

水面調査区は、市町村の港湾の水域および水上生活者のいる河川または運河の河口に近い水域について設定する。

なお富士市は一般および特別調査区を含め約一五〇の調査区を設定する予定であります（総務課）

自衛官第三次募集（二士）

一、募集人員

陸士　約五、二〇〇名
海士　約　九〇〇名
空士　約一、六〇〇名

二、応募資格

昭和十年一月二日から昭和十七年一月一日までの間に生れた（昭和三十五年一月一日現在十八才以上二五才未満）日本国籍を有する男子で、中学校卒業程度の学力を有する者。

三、試験科目

中学校卒程度で筆記試験（国語作文、数学、社会）身体検査及び口述試験。

四、採用時期

昭和三十五年一月上旬より但し来年三月高校卒業見込の者の採用時期は三十五年三月下旬からとする。

五、募集日程

受付　九月一日～十月十日
試験　十月十八日～十一月八日

六、その他

初任給六四〇〇円衣食支給、営内居住、退職手当他諸手当支給除隊後の就職斡旋。

高校生の自衛官への道

志願受付　採用試験

○防衛大学校学生	10・1～10・31	第一次 12・1～2
○海空操縦学生	10・1～11・5	第二次 1月中旬
○二等陸海空士	9・1～10・10	第一次 11月上旬
○看護学生（女子）	10・1～10・10	第二次 10月下旬～12・18・29

（総務課）

10月 広報ごよみ

▽新聞週間（1日～7日）
報道の自由と責任について国民の理解を求める。

▽全国労働衛生週間（1～7日）
工場、事業場における労働衛生思想を高める。

▽地方教育行政施行三周年（3日）
問題点に検討を加え住民の関心を高める。

▽国際交通週間（4日～10日）
国際間の交通を盛んにし国際理解の増進に貢献する。

▽眼の愛護デー（10日）
眼疾に関する知識を普及し予防意欲を高める。

▽貯蓄強調週間（11日～20日）
十七日の貯蓄の日を中心に実質的な貯蓄の実例を紹介する。農家には生活の計画と行事の簡素化を呼びかける。

▽鉄道記念日（14日）
国鉄の現状を紹介して国民の建設的意見を求める。

▽全国交通安全運動（16日～25日）
運転者、歩行者双方に交通事故防止について呼びかける。

▽踏切安全運動（16日～25日）
踏切事故防止の呼びかけ、優良警手の表彰。

▽電信電話週間（21日～27日）

▽全国PTA大会（23日～26日）

▽結核予防週間（25日～31日）
結核の正しい知識の普及と受診意欲の向上を図る。

敬老基金にと百万円を寄附

佐野大興製紙社長の篤行

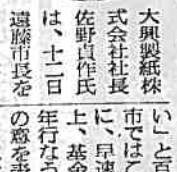

大興製紙株式会社社長佐野貞作氏は、十二日遠藤市長を訪れ「敬老基金の一部にして下さい」と百万円を寄附しました。市ではこの篤行に感謝するとともに、早速敬老基金として積立てた上、基金より生ずる利子を以て毎年行なう「としよりの日」に敬老の意を表するための費用に充てることになりました。

▽スポット△

天気図の線にはどんな意味があるか

天気図をみると、何本もの曲線がありますね。これは等圧線といつて、気圧の等しい地点を結んだもので、この線によつて各地の天気がわかる訳です。天気のよいところは高気圧の線が通つています。天気の悪いところは、反対に低気圧の線が通つています。天気のよくなる時は、天気が安定してよくなりますが、反対に低気圧や不連続線が出ている時は、天気が不安定で変りやすくなります。

圧、とくに気圧の低いところには低、高いところには高と書いてあります。高気圧が日本の方へ張り出している時は、天気が安定してよくなりますが、反対に低気圧や不連続線が出ている時は、天気が不安定で変りやすくなります。

テレビの電波は遠くまで届きません

テレビで使われる電波はマイクロ・ウエーブと呼ばれる電波です。この電波はたいへん波長が短く大体五十キロメートルの巨離しか届きません。したがつて、遠くでもテレビがみえるように山のいただきや、高い所に中継所を設け、そこで電波をうけとめ、また送り出す訳です。

こうしてテレビの電波は、五十キロメートルごとに建てられた中継所に中継されてテレビ局から遠く離れている家庭でも受像することができます。

お知らせ

富士市役所の課の一部がつぎの通り変つたのでお知らせします。

富士市庁舎案内図

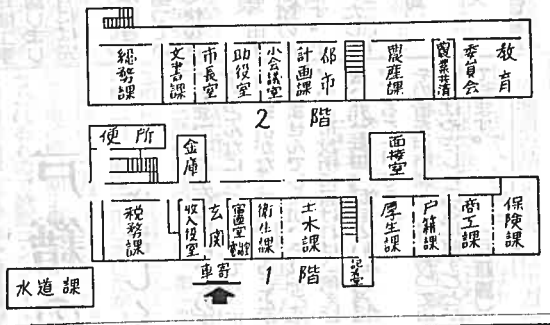

タバコ消費税は

市税の中約4.9%を占め市の大きな財源になつています

建物を建築する場合には必ず建築確認申請（建築届）をして下さい

早い通報　少ない損害

火災を発見したらいち早く『火事』と電話局を呼んで下さい

すぐ消防団本部へつないでくれます