富士市広報

（毎月25日発行）

静岡県富士市平垣279番地
発行所　富士市役所
発行人　富士市長　遠藤儀治
印刷所　加藤印刷所
No. 46
昭和34年4月25日発行

人口の動き

人口総数	44.628	男	22.302
世帯数	8 473	女	22.326
転出	159	出生	75
転入	437	死亡	25

	富士	田子	岩松	計
婚姻	20	11	6	37
離婚	4	0	0	4
死産	6	0	0	6

（昭和34年4月1日現在、住民登録による）

世紀の富士川用水建設事業

総工費十三億八千九百万円

完成予定は昭和三十五年度

拓け行く建設の槌音

市制施行以来、富士市は旭化成工業株式会社富士工場の大工場誘致をはじめ田子浦港建設など目指ましい発展を続け、いまや商工業都市として名実共に大きく変りつつあります。

今日もまた力強い建設の槌音と共に軽いエンジンの音をたててガントクレーン車が活動をはじめ土砂を運び出しています。

この工事は世紀の大事業といわれている県営富士川用水建設事業で芝川町三ケ月島発電所の落水を隧道によつて導水、富士市周辺水田のかんがい用水の円滑化をはかると共に市内各工場の工業用水を補給しようというものであります。従つて総工事費は実に十三億八千九百余万円が予定され、全工事の完了するのは、昭和三十五年度と見られています。

市内に農工業用水

延々七キロを隧道で

県営富士川用水建設事業は、時代の脚光を浴びてクローズアップされ農林省および県の直営によつて去る昭和二十六年度より工事に着手、本年度は最終段階として芝川取水の隧道工事の早期完成に力コブが入れられています。

すなわちこの画期的な取水事業はいわゆる芝川発電所の放水を富士市滝戸まで延々七、二キロの間を隧道によつて毎秒一〇、二三立方米の水を導入、更にこの水を滝戸隧道吐口からそれぞれ上堀をはじめ中、下堀に農業用水並びに工業用水として送水するものです。

先づ事業区分を暫定的に分類してみますと、共用工事と農業専用工事及び工業専用工事の三つにわけられますが、この工事の概要は次の通りです。

共用工事について

総工費のうち八億三千三百万円を以て芝川町三ケ月島発電所上流に予備取水工を備えつけるのをはじめ同発電所下流に制水槽一カ所と富士宮市沼久保地先に逆サイホン工などが設けられる予定。

工業専用工事について

工費一億九千万円をつて管路工（延長七、二五五米）の建設が予定されています。

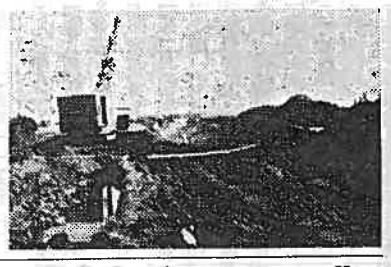

（凸板写真は富士川用水建設予定図）

農業専用工事について

滝戸地先から上、中、下堀にそれぞれ農工業用水を分水するために連絡用水路を新設するほか早川排水路工、海岸暗渠工などが建設されますが、この工事費ザット二億六千五百万円が予定されています。

このうち早川排水路工は延長三、九〇〇米（水戸島南町東芝社宅から新浜海岸まで）と新浜海岸暗渠工などが設けられます。

これらはいずれも昭和三十四度年三月末竣工の予定。

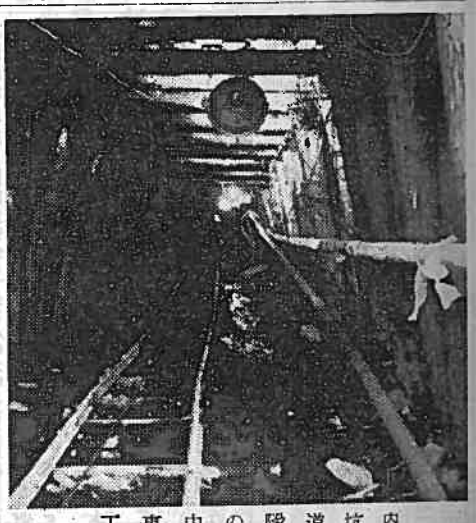

工事中の隧道坑内

隧道工事は滝戸はか五ケ所

また三十三年度施行分は当初の計画予定より遅れていますが排水改良事業（共用工事）の残工事として延長一、〇八九米の完成を急ぐほか工事施行に必要な配電設備工事一式と幹線隧道工事（共用工事分）六ケ所の全延長二、〇一八米（①芝川町古田地先四六八米②富士宮市沼久保地先一四〇米③同星山地先四九〇米④同貫戸地先五〇〇米⑤同下高原地先一〇〇米⑥富士市滝戸地先三二〇米）が行われています。

いずれにしてもこの世紀の大工事は昭和三十五年度までには完成予定でありますが、これが完成の暁には富士市周辺耕地一、二五八町歩にわたる灌漑用水は申すにおよばず工業用水も相当豊富となり芝川取水による富士川用水建設事業の早期完成こそ各方面から大きな期待が寄せられております。

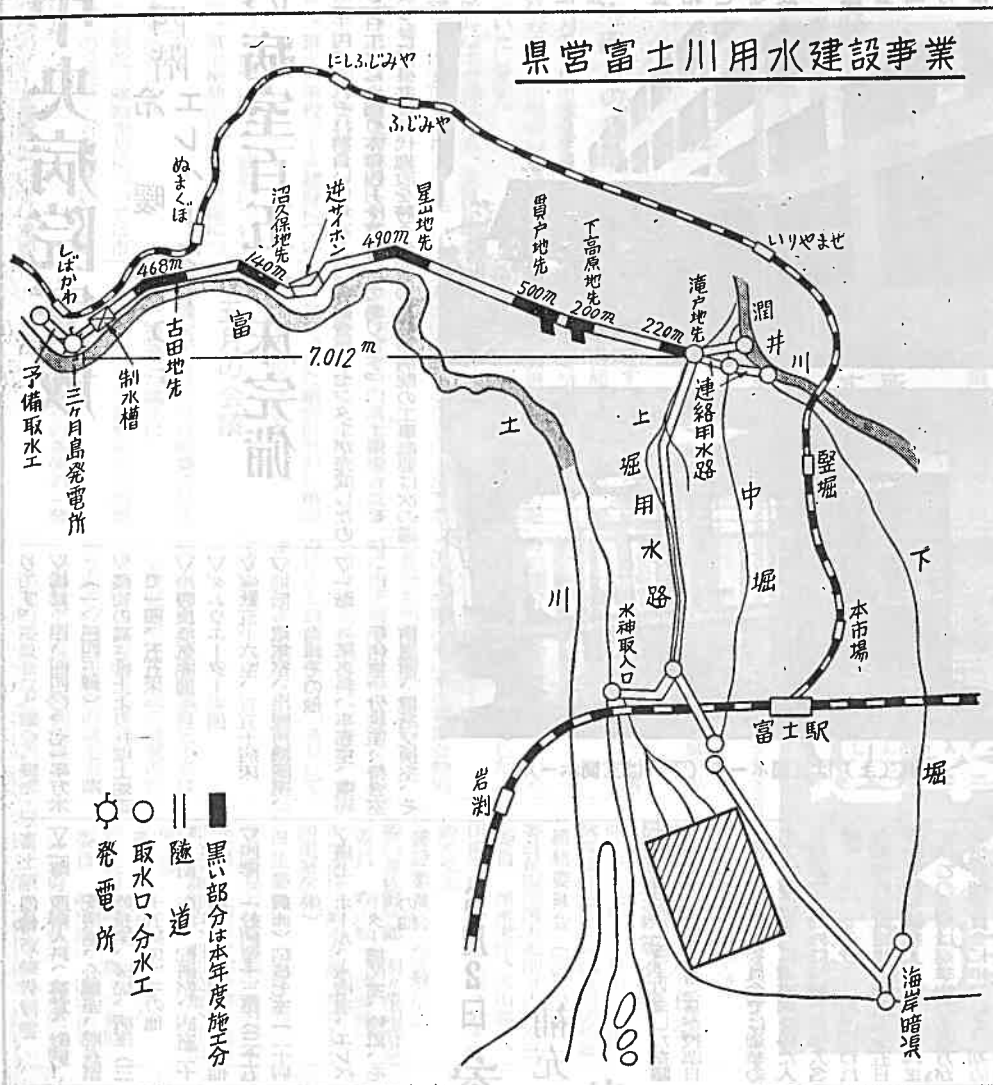

葬儀の簡素化について

富士市社会福祉協議会は県社協の振興モデル地区として指定されております。此の指定に基き重点的事業として家族計画並びに生活改導を行う事になり先般も節句の簡素化につき御協力願つた訳です。本月は葬儀の簡素化について協力を願い今後実績を挙げて行きたいと存じます。御承知の通り鷹岡町に富士市と合同の火葬場が出来ましたので今迄の様に長蛇の列をつくる事は必然的になくなつて来ますが此の際一歩飛躍して香典返しはしないと云う申合せが部落毎に出来ますよう区長様を中心に推進していただきたいと存じます。又飲食物の饗応は極力辞退する様お願い申上げます。御様方より提出された尊いお金により日本赤十字社は左記事業を行つて居ります。

記

1、国際間平和友交に関する諸問題解決
2、引揚問題援護に関する事業
3、災害罹災者援護物資の贈呈
4、無料巡回診療健康相談
5、身体障害者巡回診査と更生相談
6、家庭看護法救急法、水上安全法の指導
7、農繁期保育所等の検診
8、修学旅行、団体旅行への救護
9、社員の死亡、災害死没者への見舞金の贈呈（厚生課）

宅建取引員の試験日

宅地建物取引員の試験は左記要領により実施することになりました

記

◆試験日及び時間　五月三十一日午後一時より。
◆試験場　①沼津市下香貫県立沼津工業高校②静岡市太田町県立静岡工業高校③浜松市北寺島町県立浜松工業高校
◆受験資格　最寄の土木事務所建築課で受験申込書を受取り所要事項を記入の上、受験料（県建築証紙五百円）をはり写真を添え四月十五日から四月三十日までに提出して下さい。学歴は問わない。

子供の幸福を守りましょう

児童のしわせは大人が守つてやらなくてはなりません（児童とは法律で満十八才未満のものを云います）しかも自分の家に子供がない場合でも世の中の全部の大人が力を合せてやらなくては到底目的が達せられません。五月一日から十日までを「全国児童福祉週間」として定められております。五月五日は「こどもの日」「世界こどもの日」五月十日は「母の日」です。こどもの人格を重んじこどもの幸福を図ると共に母に感謝することを徹底するよう要望します。右の精神を全国の大人に理解し実行して貰う為に昭和二十六年五月五日別紙児童憲章が制定されました。よい子供を育て郷土をよくし住みよい社会を作るために大人が守るべき道徳的規範であります。別紙「児童憲章」は家庭の見易いところへ貼つて認識を深くして下さい。又児童福祉週間に際して各家庭では次のような行事を実施されることを望みます。

1　夕食後などに児童を中心とした話し合いつまり家族会議
2　健康の優れない児童や手足眼耳口などに不自由の子供及び妊娠中の母親は医師の診断を受けさせる。（市で無料健康相談を行います。日時場所は追て通知）
3　経済的に大変な為学用品や被服が買つてやれないときには遠慮なく附近の児童委員（民生委員）に相談すること。児童委員は必ず個人の秘密を守つて市役所と協議して善処してくれます。
4　素行がおさまらない子供行動がおかしい子供がある場合は前項と同じように児童委員に相談して下さい。
5　子供のための記念植樹。

主唱者
富士市教育委員会
富士市社会福祉協議会

（社会福祉協議会）

春の大掃除をして下さい

春先の大掃除はうるさい「ハエ」や蚊の発生を防止し夏の伝染病予防のために重要なことです。必ず実施するようにして下さい。四月二十四日から五月五日ごろまでは休日も多いのでこの間に実施するようにして下さい。隣近所誘つて一緒に行えばほこりを払う気兼もなく済みます。大掃除の時はDDTやDDVP等の殺虫剤を撒いて下さい。

（衛生課）

日赤社員増強運動

昭和三十三年度本運動目標額三七万五千円を見事達成いたしました事は皆様方の深い理解と絶大なる御協力の賜と厚く御礼申上げます つきましては昭和三十四年度赤十字運動が例年通り四月より全国的に展開されて居り当市目標額は三八万円であります。近々婦人会奉仕団、及び区長を通じ皆様方に募請方お願い申上げますが本年も格別なる御協力下さる様お願い申上げます。御様方より提出された尊いお金により日本赤十字社は左記事業を行つて居ります。

記

1、国際間平和友交に関する諸問題解決
2、引揚問題援護に関する事業
3、災害罹災者援護物資の贈呈
4、無料巡回診療健康相談
5、身体障害者巡回診査と更生相談
6、家庭看護法救急法、水上安全法の指導
7、農繁期保育所等の検診
8、修学旅行、団体旅行への救護
9、社員の死亡、災害死没者への見舞金の贈呈（厚生課）

社会福祉会に寄附

社会福祉協議会に対し引続き左記奇篤な人々より寄附が与せられており、昭和三十三年度中の寄附金総額は一九五、七七二円であります。この貴い寄附金は「気の毒な人達」の自立更生資金として活用させて戴き、明るい街づくりに大きな役割を果して居り、深く感謝すると共に厚く御礼申上げます。

記

▽植松鹿男　一〇〇円
▽民生委員三三名　一八、一五〇円
▽三宅医院　一、〇〇〇円

（社会福祉協議会）

記入捺印して四月十三日午後五時◆昭和十四年四月十一日以前に生　めお知らせします。