一般会計は703億6,000万円

一般会計	703億6,000万円
特別会計	273億2,836万円
企業会計	146億9,787万円
合　計	1,123億8,623万円

平成4年度の予算が決まりました。

一般会計の歳入は、703億6,000万円です。このうち、皆さんから納めていただく市税の総額は、417億9,690万円。歳入の59.4%を占めています。

歳出では、文化会館の建設、吉原商業高校の改築、（仮称）富士中部小学校の新設など、重要な事業がメジロ押し。ここでは、「ふじ21世紀プラン」の7項目に基づきお知らせします。どこにどれだけのお金が使われるのか、ご覧ください。

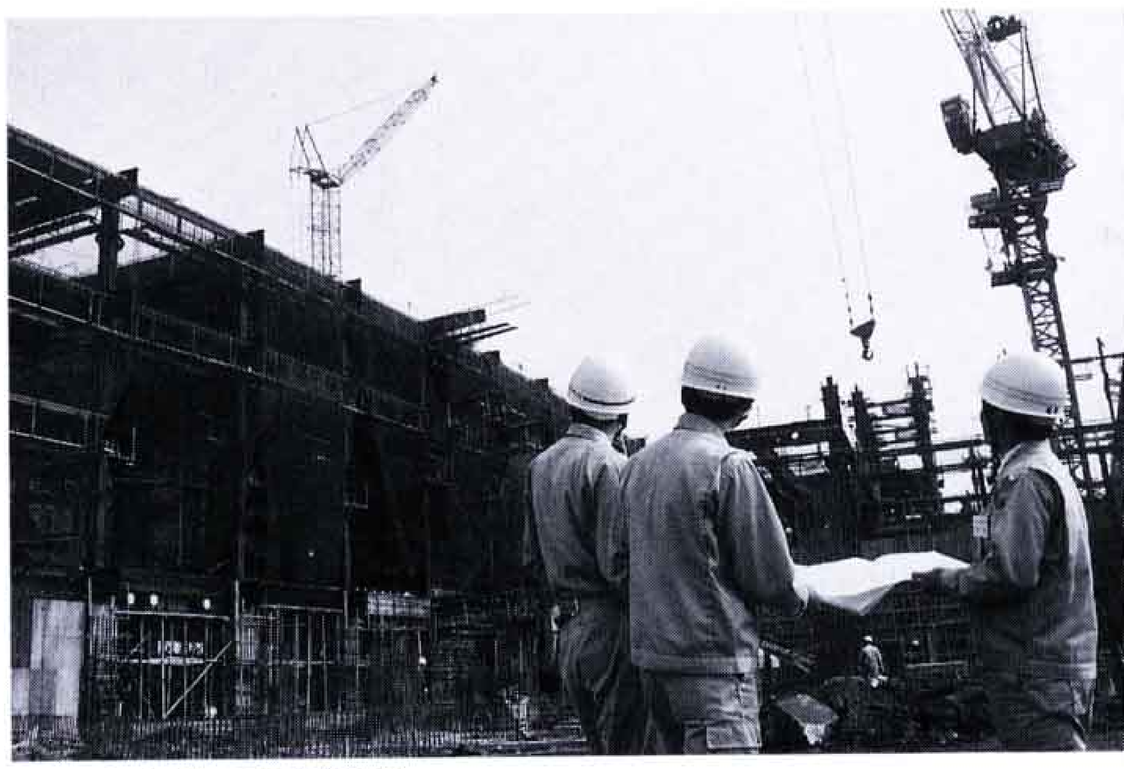

文化会館の建設現場

健康で住みよいまち

32億1,355万円

保健（1億1,632万円）
三種混合やインフルエンザの予防接種、健康世帯への褒賞、小・中学生の心臓検査など

医療（29億2,435万円）
看護専門学校の校舎建築、中央病院の増床、外科や耳鼻科の救急医療業務委託など

環境汚染防止（5,801万円）
合併処理浄化槽の設置費補助、公害除去資金貸付の利子補給、テレメーターの整備など

廃棄物処理（1億1,487万円）
廃棄物の埋め立て処分、第二清掃工場の改築、資源ごみ（空ビン・カン）の処理など

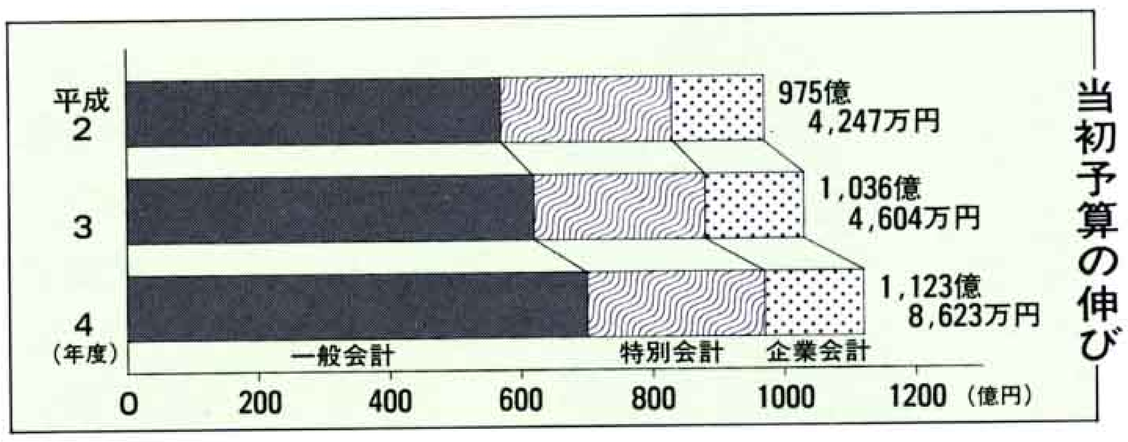

ふれあいのある快適なまち

132億　265万円

コミュニティ（8,075万円）
公民館で諸証明交付、公会堂の新築や改築費の補助、市政カレンダーの作成など

市街地整備（16億7,788万円）
富士中部土地区画整理事業の建物移転補償、ふるさとの顔づくりモデル事業、富士駅周辺の土地区画整理事業など

住宅（10億2,713万円）
市営吉原団地の住宅建てかえなど

生活道路（20億2,547万円）
市道の新設や改良、富士本町商店街の周辺修景整備など

都市計画（22億　464万円）
都市計画街路の新設や改良など

上水道（10億4,298万円）
送配水管の布設、水源地や配水池の整備など

下水道（51億1,780万円）
公共下水道の整備、都市下水路の整備など

市街地景観（2,600万円）
潤井川の河川緑化など

緑豊かな安全なまち

38億3,403万円

緑と自然（3億　772万円）
浮島ヶ原自然公園の土地取得、臨港富士線の街路樹植栽、苗木や球根の配布など

公園・緑地（13億5,364万円）
広見公園の土地取得、総合運動公園の広場整備、米の宮公園の土地取得など

風水害の防止（12億3,687万円）
宮島堀川の河川改良、原田の雨水貯留池工事、上堀放水路の土地取得など

地震防災（3億3,417万円）
原田公園避難地の整備、小・中学校のガラス飛散防止事業など

消防・救急（1億8,820万円）
防火水槽や消火栓の整備、第15分団の消防団詰所の土地取得、消防自動車の更新など

防犯（2,911万円）
防犯灯の電気料補助など

交通安全（3億8,432万円）
田子浦鷹岡線の歩道整備、文化会館前の横断歩道橋設置工事など

こんなところに これだけ使います

心豊かな人づくりのまち
156億8,324万円

幼児教育（1億6,975万円）
就園奨励費の補助など
義務教育（30億2,440万円）
富士中部小学校の建設、須津中学校の屋内運動場の建設、元吉原小・元吉原中・岩松中の校舎改装工事など
高等学校教育（23億6,530万円）
吉原商業高等学校の校舎改築
社会教育（2億7,537万円）
広見公民館の移転改築、生涯学習の推進など
青少年の健全育成（5,723万円）
青少年の船や相談事業など
芸術・文化（95億5,307万円）
中央図書館の土地取得、文化会館建設、富士市文化振興財団設立など
文化財保護（1,514万円）　琴平古墳保護事業など
国際文化交流（1億3,798万円）
国際交流基金の積み立て、友好交流事業など
スポーツ・レクリエーション活動（8,500万円）
総合運動公園テニスコート改修など

思いやりのある福祉のまち
28億2,270万円

社会福祉（1億7,262万円）
広見荘、東部市民プラザ、田子浦荘、鷹岡市民プラザの運営委託、民間福祉施設の整備など
児童福祉（4億3,783万円）
鷹岡保育園と西保育園の改築、民間保育所の運営費や施設整備費の補助、児童遊び場の遊具整備など
心身障害者（2億2,585万円）
重度心身障害児(者)の医療費助成、特別障害者手当の支給、精神障害者の医療費助成、ホームヘルプサービス事業など
障害者の社会参加（1億6,683万円）
重度障害児(者)の生活訓練ホーム建設、障害者福祉都市推進事業、心身障害者の小規模授産事業費補助など
母子・父子家庭（8,368万円）
乳幼児や母子家庭の医療費助成など
勤労者（17億3,589万円）
勤労者の住宅建設資金貸し付け事業、くらしの資金貸し付け事業など

生き生きとした産業のまち
26億5,171万円

工業（3億4,349万円）
中小企業の資金融資、紙の国百年祭補助など
商業（7億　95万円）
小口・季節資金融資など
観光（2,405万円）　案内標識の整備など
農業（11億2,101万円）　土地改良事業など
林業（4億6,221万円）　林道の整備など

今泉小学校の授業風景

高齢者の生きがいと活力あるまち
10億　948万円

健康の保持（1億8,109万円）
お年寄りの健康診査や健康教育など
高齢者医療（580万円）　お年寄りの医療費助成
在宅福祉（3億3,820万円）
老人ホームヘルプサービス事業、お年寄りのデイ・サービスやリフレッシュ事業など
福祉施設（1,000万円）　天間荘の整備補助
高齢者の社会参加（4億7,439万円）
高齢者就業センターの建設、シルバー人材センターの補助、老人クラブの活動助成など