広報ふじ

平成元年 3.5

No.498

主な内容

富士山のようにさわやかな街に…2・3
公民館で生涯学習を……4・5
カメラルポ……6・7
まちかどネットワーク……8・9
暮らしのたより……10~13
ふるさとの昔話「泰徳寺の氷石」……14

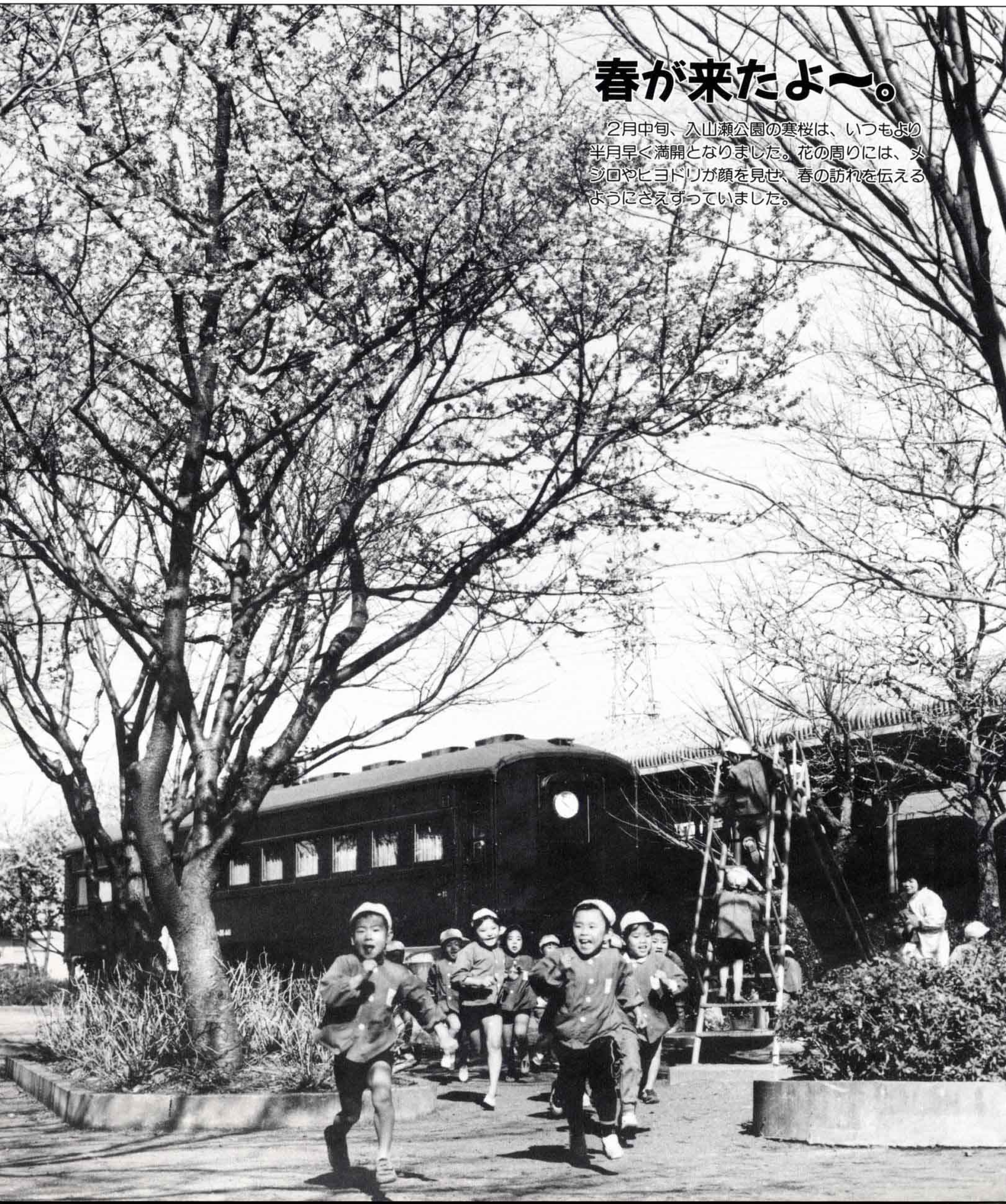

春が来たよ〜。

2月中旬、入山瀬公園の寒桜は、いつもより半月早く満開となりました。花の周りには、メジロやヒヨドリが顔を見せ、春の訪れを伝えるようにさえずっていました。