キャプテン登場 ㉓

富士南中学校 女子体操部

部長　佐藤恵美

△写真右から２番目が佐藤キャプテン

私たち体操部は、市中体連、県大会優勝、東海大会第二位、そして三年連続で全国大会に出場できました。

私は部長になって悩んだり苦しんだりしましたが、仲間や先生の励ましで頑張ることができました。

そして優勝に貢献できて大変うれしく思います。

私たちの学校は「翔べ青春・走れ南中」を合い言葉に、学校全体が一つになって活気ある学校づくりに励んでいます。

全校生徒による早朝の自主トレーニング、生徒会によるあいさつ運動、部活動の全員参加など積極的に学校生活を楽しむ工夫をしています。先生方も、若い先生を中心に私たちと一緒になって行動してくれます。

私も、残り少なくなった中学校生活を有意義なものにするため、一日一日を大切に、精一杯過ごしたいと思います。そして、私自身の目標、全国大会上位入賞を目指して頑張ります。

こちら編集室

十月七日は中秋の名月。夜、竹採塚の取材で岡田さん宅を訪ねました。

座敷にはススキ、生姜（しょうが）里芋などのお供えが並び、静寂な雰囲気の中、親しくお話を伺いました。帰途、空に月明かり、背に竹林を吹き抜ける風の音に、思わずその場にたたずんでしまいました。

富士の今と昔 ㉜

今　正門です。周辺のナシ畑も今では、住宅とビルにかわりました

昭和初期の富士第一小学校です。本市場にお住まいの稀代（きしろ）福造さんのお話。「学校から北側は一面のナシ畑でね、そのナシ棚の上に富士山が見えたんだよ。ナツメの大きな木が学校の中庭にあって、秋になると実がなってね。でも中庭には掃除当番しか入れてもらえなかった。だから実のなるころ当番に当たるとうれしかったね。ナツメの甘酸っぱい味と冬の富士おろしの寒さが一番の思い出だね」

昔　昭和10年当時、生徒数2,500人余のマンモス校でした

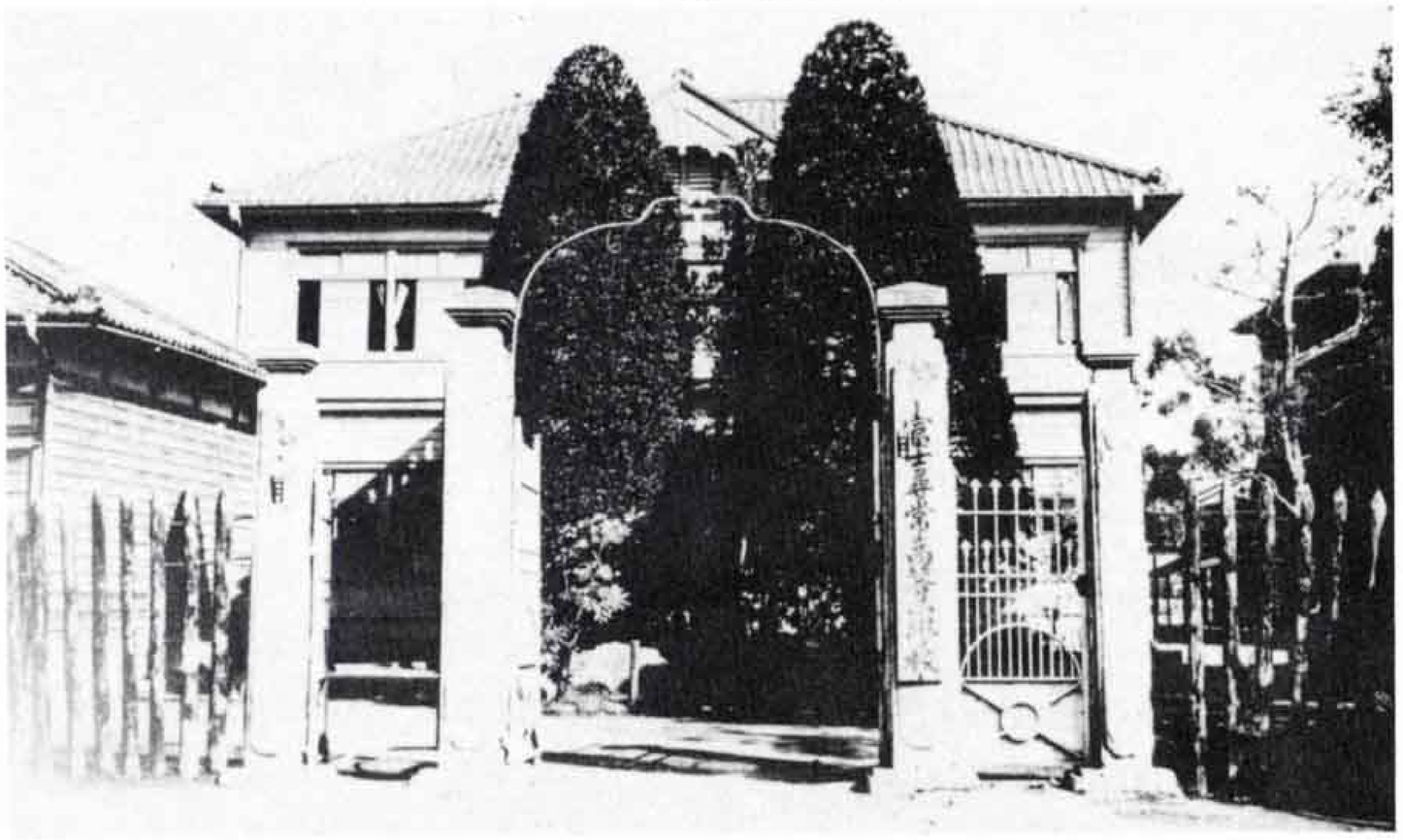

ぼくの作品 わたしの作品

市立森島保育園では運動会に備え、入退場門をつくりました。

みんなの手形を押して、顔をかいてでき上がり。紙で野菜もつくりました。元気な年長組のお友達です。

「畑でトマトやキュウリをつくったんだよ、お芋とヘチマももうすぐ取れるよ！」

発　行・富士市役所　富士市永田町１丁目100番地　☎51－0123　人　口　219、653人　男　109、029人　女　110、624人
編　集・総務部広報広聴課　　世帯数　63、026世帯　　(10月１日現在)