おじいちゃん おばあちゃん いつまでも元気でね

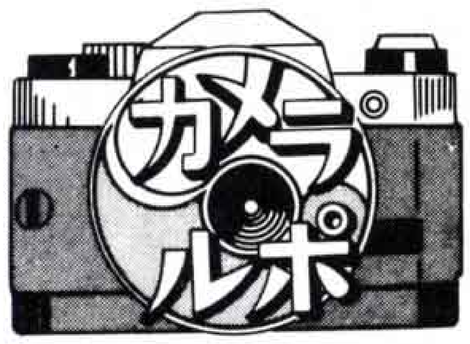

お年寄りの長寿を祝う敬老会が、九月十日から十五日まで市内各地区で行われました。

ことしの敬老会招待者（七十二歳以上）は、一万三百三十三人。

参加したお年寄りは、記念式典のあと、踊りや劇などのアトラクションを楽しみました。

◁おばあちゃん、あのね…

▷市内最高齢の加藤あきさん宅を、市長が訪問。補聴器をプレゼントしました。

◁須津地区敬老会（須津中学校）

畜産技術の向上を目指して

第21回富士市畜産共進会

九月二十四日、中央公園で「第二十一回富士市畜産共進会」が開かれました。この共進会は、牛や豚の資質や管理技術の向上を目指す品評会です。

審査の結果、乳牛の部が深沢俊雄さん、肉牛の部が服部晴太良さん、種豚の部が望月克巳さんの牛や豚がそれぞれ優等賞を受けました。

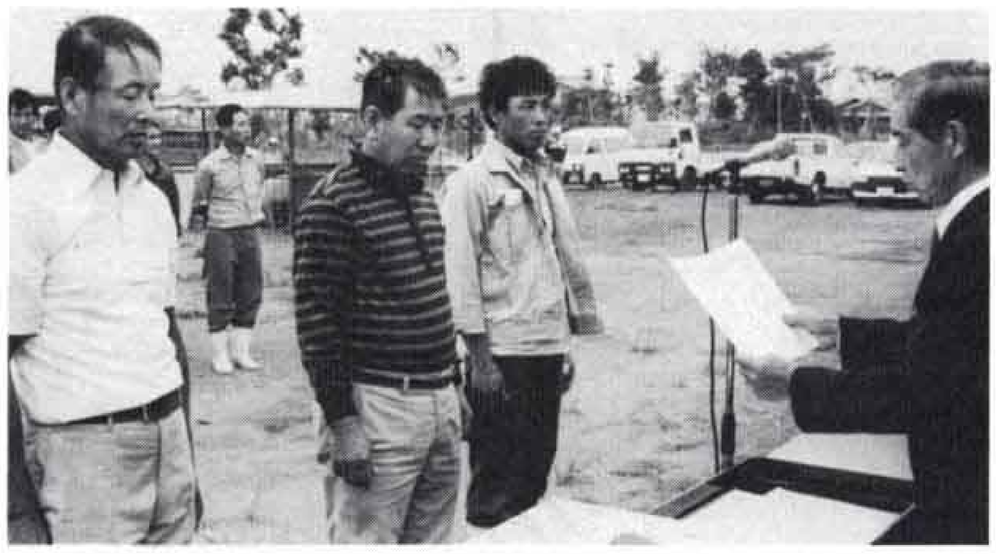

△優等賞の皆さん。左から服部さん、深沢さん、望月さん

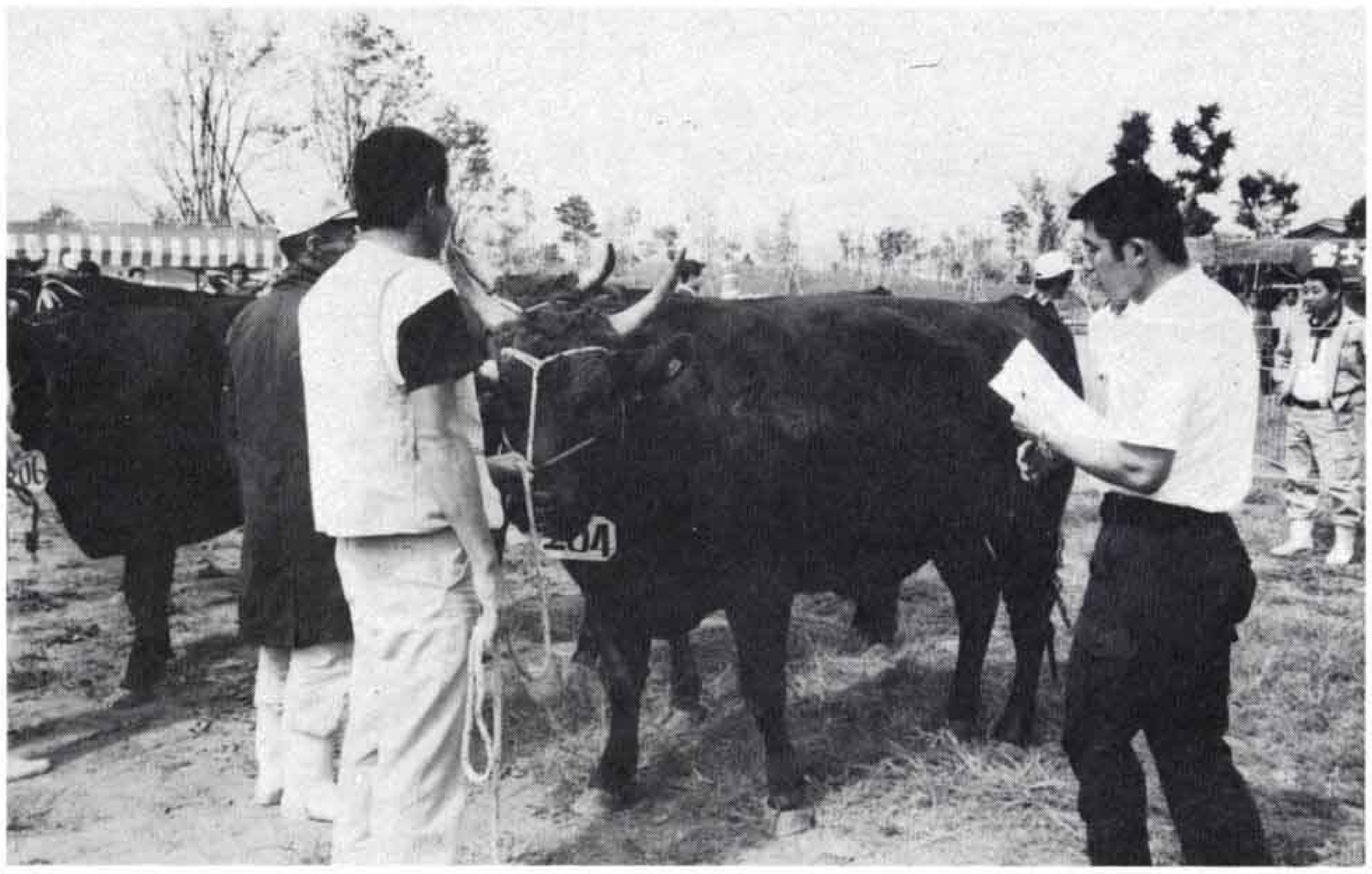

◁審査員の目が光る

下水道きれいなまちのゆめづくり

下水道展

「下水道きれいな町のゆめづくり」をテーマに、九月十日から十三日まで下水道展がパピー四階催事場で開かれました。

訪れた市民は、下水道のしくみをわかりやすく紹介したパネルや模型などに熱心に見入っていました。