富士市技能フェスティバル 手づくりの良さを披露

なかなか立派な出来だ！

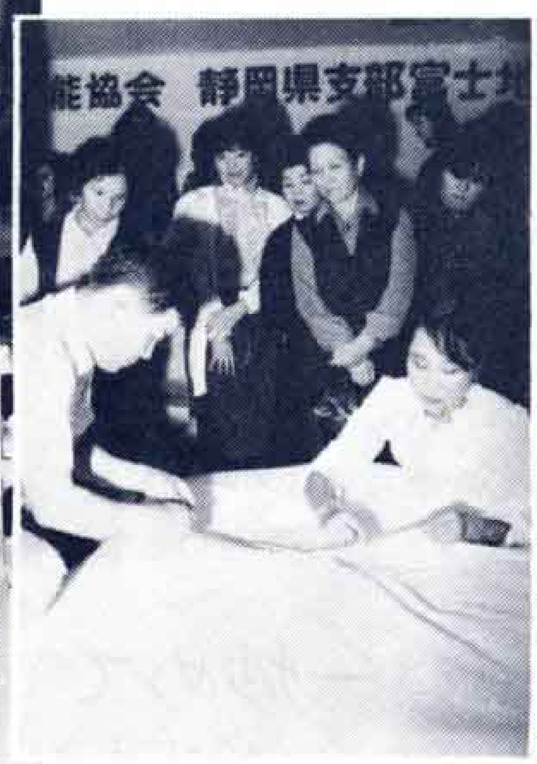

ふとんづくりを披露する職人さん

即売コーナーに人気

〝職人さんたちの祭典〟富士市技能フェスティバルが、10月15日から16日まで富士駅前のパピーで開かれました。

これは、手づくりの良さを知ってもらおう――と、技能職団体が開いたもので今年で５回目。

会場には、大工、左官、理・美容、寝具など、各職人さんたちのコーナーが設けられ、作品の展示、即売などが行われました。特に、即売コーナーでは、手づくりの品が安いとあって、飛ぶような売れ行きをみせました。

ステージでは日ごろの発表も

会場では、障害者と健常者のふれあいの輪が

広がる〝ふれあいの輪〟

市民福祉まつりに2万人余が参加

〝広げよう　ふれあいの輪〟をテーマに「第３回市民福祉まつり」が、10月16日の日曜日市役所駐車場で開かれました。

会場には、〝ふれあい広場〟や〝ボランティアコーナー〟〝バザーコーナー〟…などが設けられ、障害者と健常者のふれあいの輪が広げられました。今回は、福祉団体のほか、旭化成、山川工業、日産などの企業も参加。また高校生ボランティアも積極的に参加し、会場案内やステージ運営、障害者介助などに活躍しました。

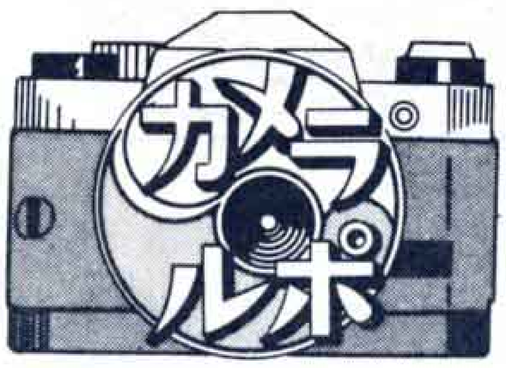

それ！出動だ…

連携プレーが大切です

訓練の成果を競う
消防訓練大会開かれる

「富士市消防団訓練礼式及び消防操法訓練大会」が、10月16日の日曜日、公設地方卸売市場駐車場で開かれました。これは、消防操法の向上と各分団間の交流をねらいとしたもの。

各消防団員は、訓練礼式、小型ポンプ操法、ポンプ車操法の三種目に日ごろの訓練の成果を競い合いました。

その結果、訓練礼式では第３方面隊、小型ポンプ操法では第14分団、ポンプ車操法では第７分団がそれぞれ優勝しました。

号令をもとに行動開始

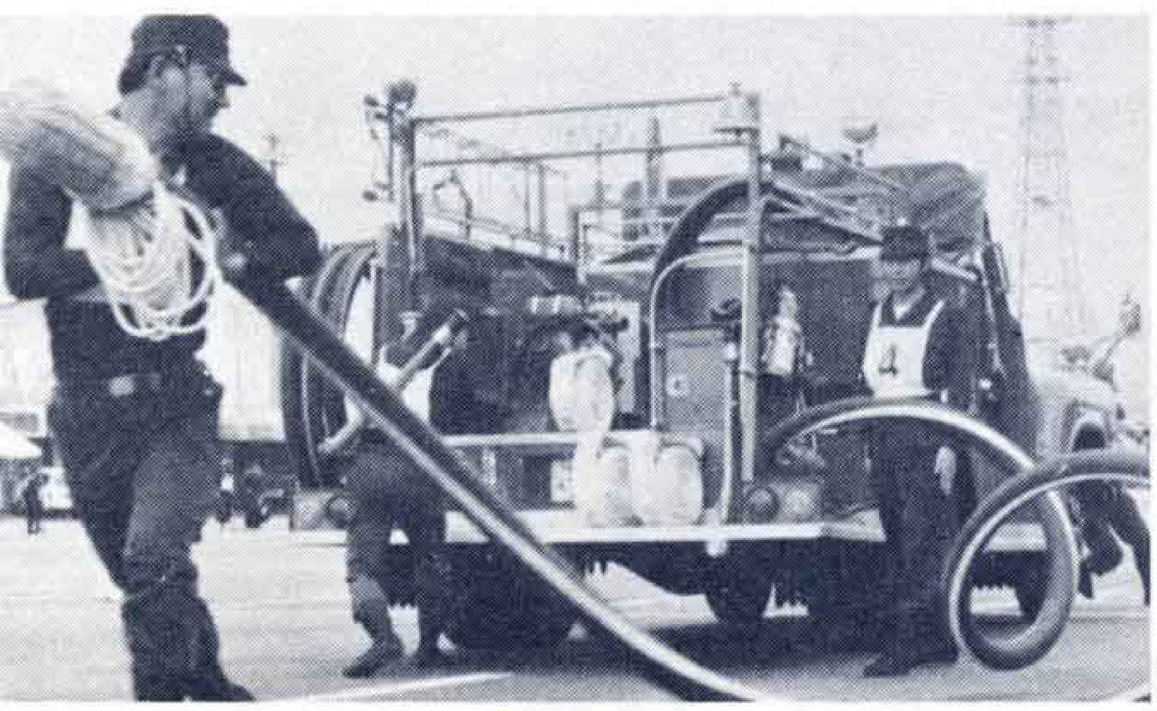

機敏な動作で

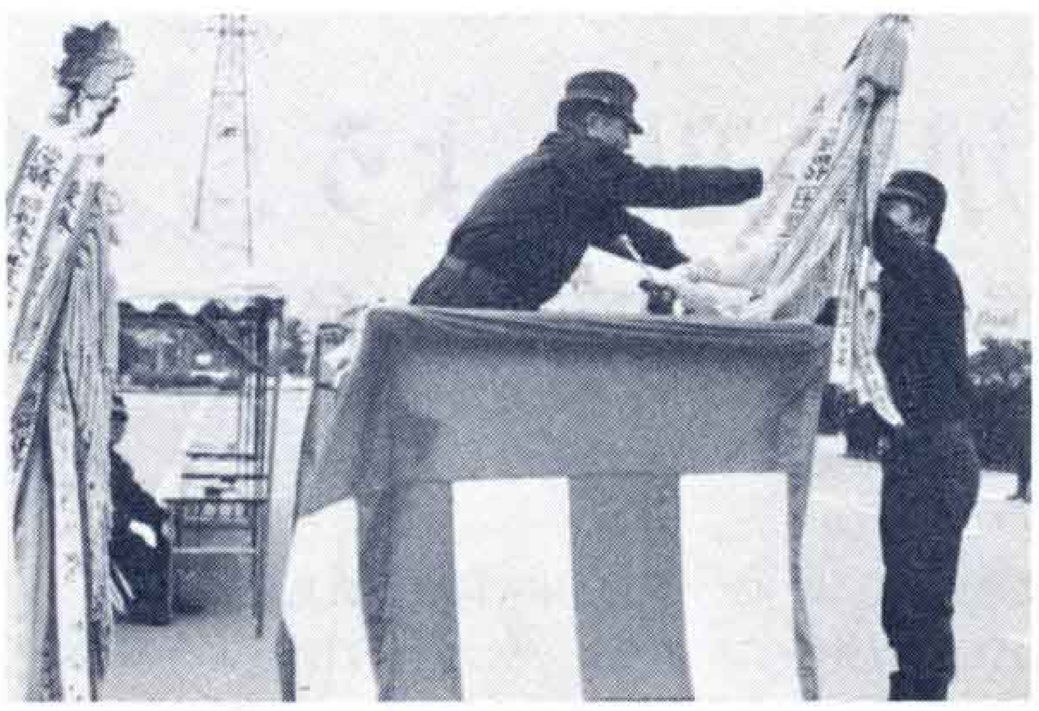

優勝旗が団員の手に