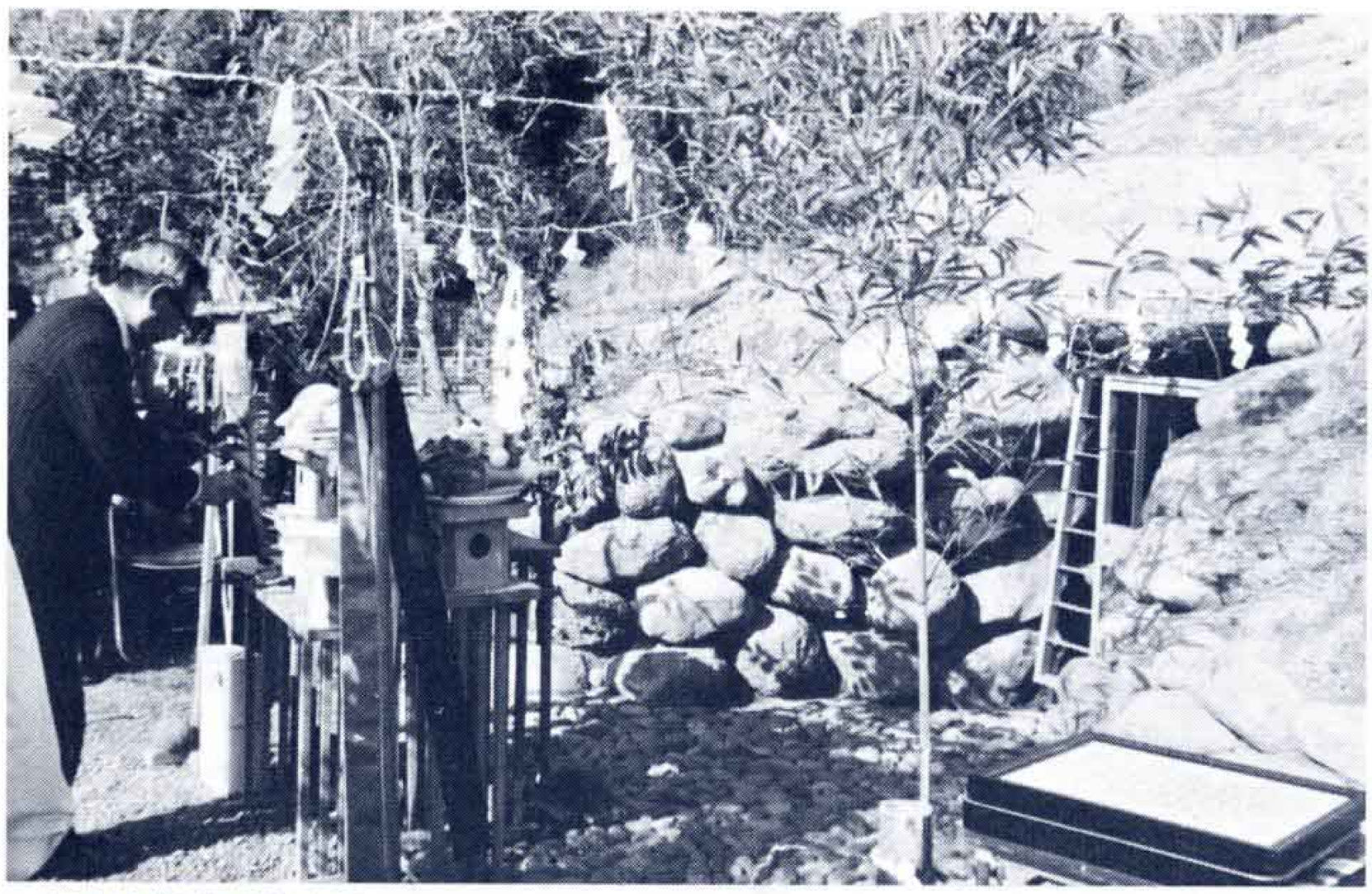

△玉串を捧げる渡辺市長

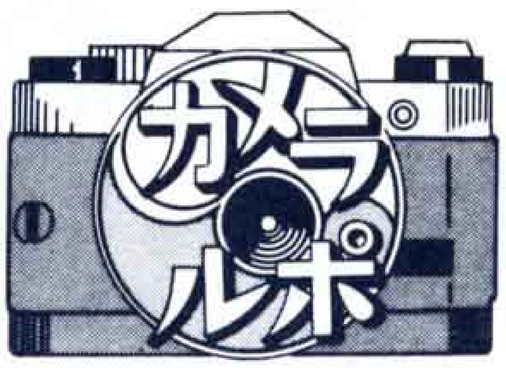

横沢古墳を復元

昭和53年、大渕横沢で発見された横沢古墳（約1,300年前）を、広見公園内へ移築復元しました。

この、完成を祝って2月8日、現地で渡辺市長ほか関係者の手で竣工式と入魂式を行いました。

▷ウーン、力作ぞろいだ…

小・中学生の美術展

第16回富士市小中学校美術展が、2月11日から14日まで吉原市民会館で開かれました。

この美術展は、市内の小中学生が丹精込めて作りあげた作品を毎年1回展示するものです。

省エネ対策に太陽熱温水器を

補助制度は3月31日まで

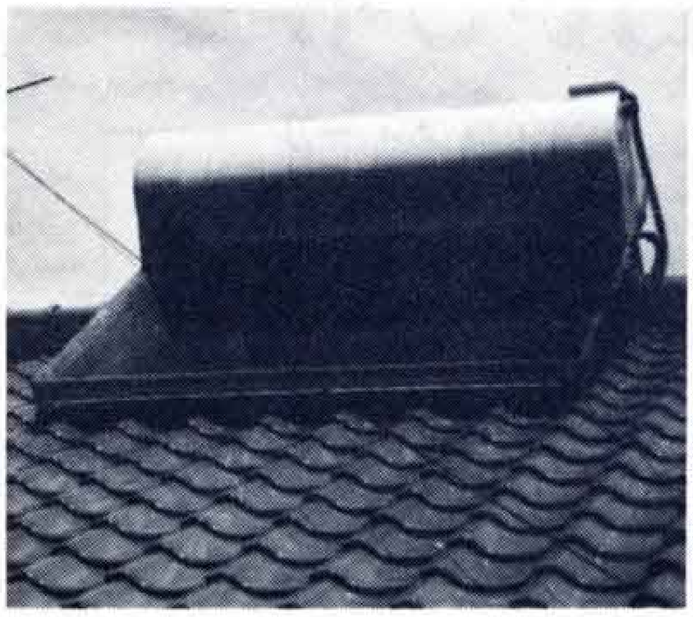

市は、省エネルギー・代替エネルギーの普及促進をはかるため、昭和55年7月1日から太陽熱温水器を風呂用に設置する人に、補助金（最高3万円）を交付しています。この、太陽熱温水器設置補助金制度も3月31日までです。みなさん資源有限時代が叫ばれる今日、無限のエネルギーである太陽熱を利用した温水器を設置してみませんか。

この、制度を利用できるのは、次の条件にあてはまる人です。

○市内に1年以上住んでいること。
○年間の所得金額が1,000万円以下であること。
○市税の滞納がないこと。
◇申込み・問合せ先　市民生活課　内線248　設置前にご相談下さい。

老人ホーム駿河荘に体験入所

開かれた老人ホームを目指す駿河荘に、市内の主婦でつくるボランティアグループ「たんぽぽ」の鶴見美奈子さんと大石真江さんが2月8日、1日体験入所し、寝たきりのお年寄りの入浴や食事の世話をしました。

△寝たきりのお年寄りの楽しみの一つ入浴

▽「ベッカンコ鬼」を演じる演劇グループ

大きな友情の輪を

富士市青年祭

第16回富士市青年祭が、2月3日から8日までユニー吉原店、13日鷹岡公民館で開かれました。

この青年祭は、市内に住む勤労青年が日頃の団体活動の中で、培った文化活動を発表しお互いの理解と友情の輪を広げようと開いたものです。

工芸教室を開催

「富士の型染」を、みなさんに理解していただくため工芸教室（定員70人、参加料は無料）を開きます。

◇と　き　3月18日㈮10:00～16:00
◇ところ　富士文化センター
◇内　容　講演・デザイン指導等
〔講師〕友禅作家　加藤重穂氏
◇申込み期限　3月10日㈭
◇申込み先　市文化振興課内線610
電話による申込みも受付けます。

婦人文学講座を開催

市立西図書館は、婦人文学講座を4月から来年3月（毎月第3金曜日）まで12回にわたり開設します。

受講希望の人は、市立西図書館へお申込みください。

◇申込み受付日　3月25日㈮　9:00
◇定員　市内在住者120人（先着順）
◇会費　4,500円（1年分）他にテキストの本代3,480円
◇問合せ先　市立西図書館☎61－2110

市スポーツ祭スケート大会を開催

◇と　き　3月12日㈯13:00市役所集合
◇ところ　日本ランドスケート場
◇対　象　市内在住、在勤、在学者
◇部　門　小学生低・高学年、中学生、高校・一般、シニアA・B
◇参加料　高校生以上1,700円、中学生1,500円、小学生1,300円
◇申込み方法　3月10日までに料金を添えてスポーツ振興課(内線457)又は中里1,059の2鈴木芳雄宅（☎34－2091）へ