吉原第２中学校舎改築工事（今泉）

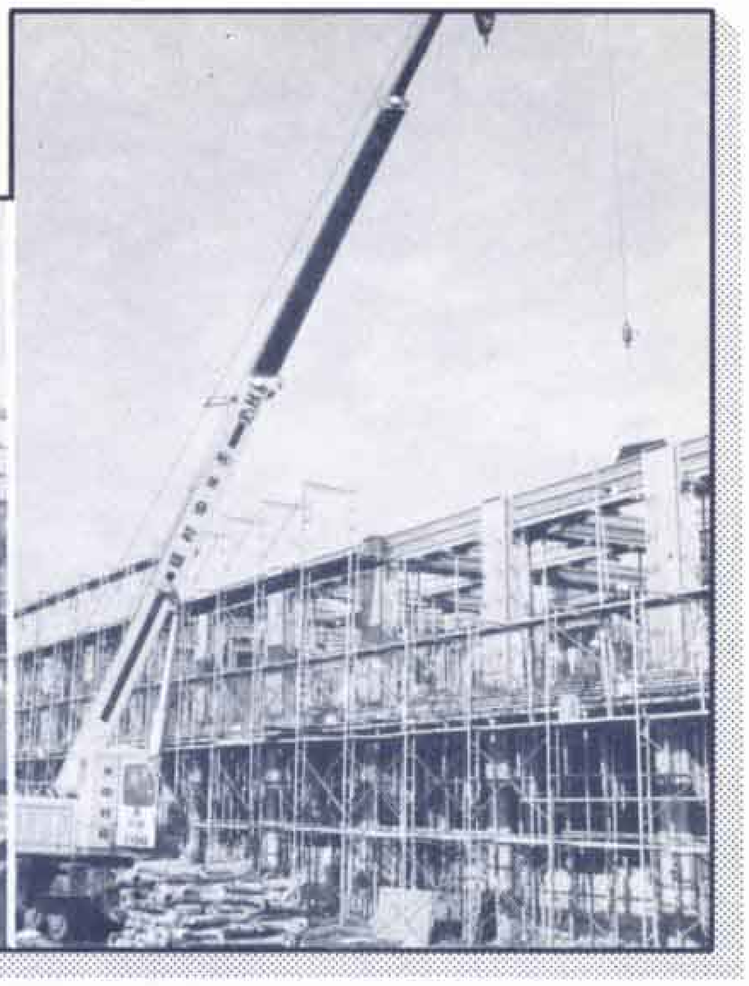

東小学校改築工事（西船津）

富士見台市営住宅新築工事（富士見台）

ただいま

市は、昭和53年度事業として、いま市内の各所でいろいろな工事をすすめています。

明るい市民生活と豊かな街づくりをすすめるためのこれらの工事は、11月末現在、すでに発注した工事請負件数は279件で、約44億円になります。

今後、80件～100件ぐらいが予定され、総額で約60億円（昨年の実績360件で48億円）が見込まれています。

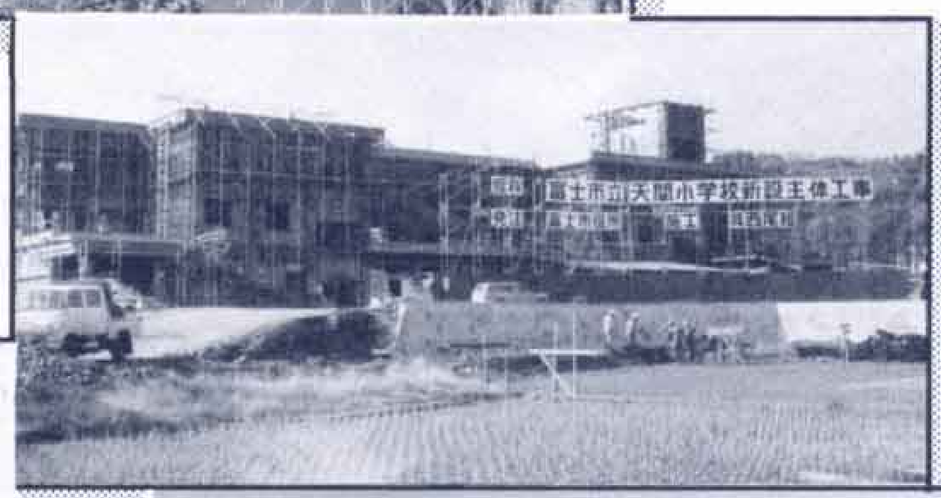

天間小学校新築工事（天間）

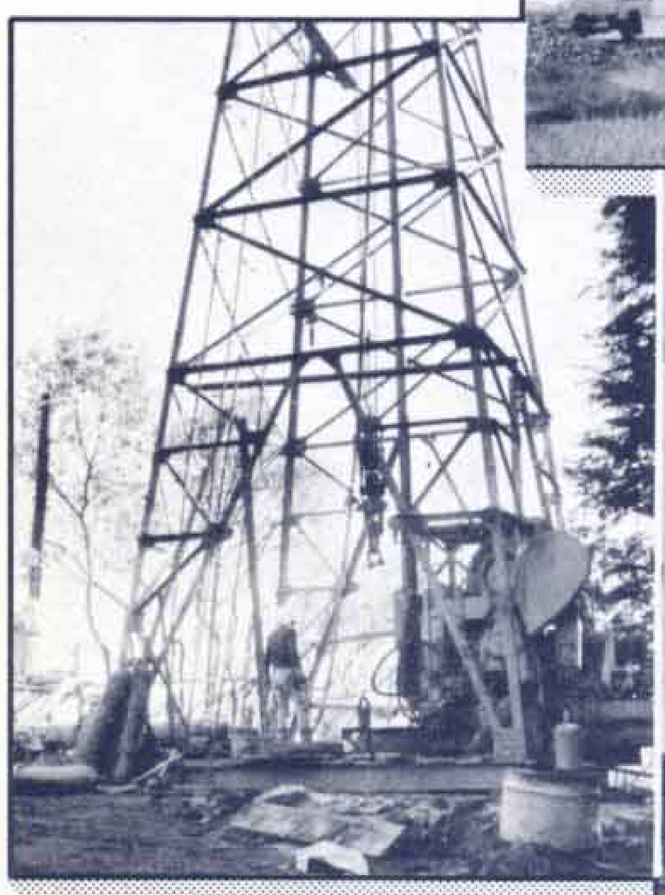

富士団４号水源池さく泉工事（三ツ沢）

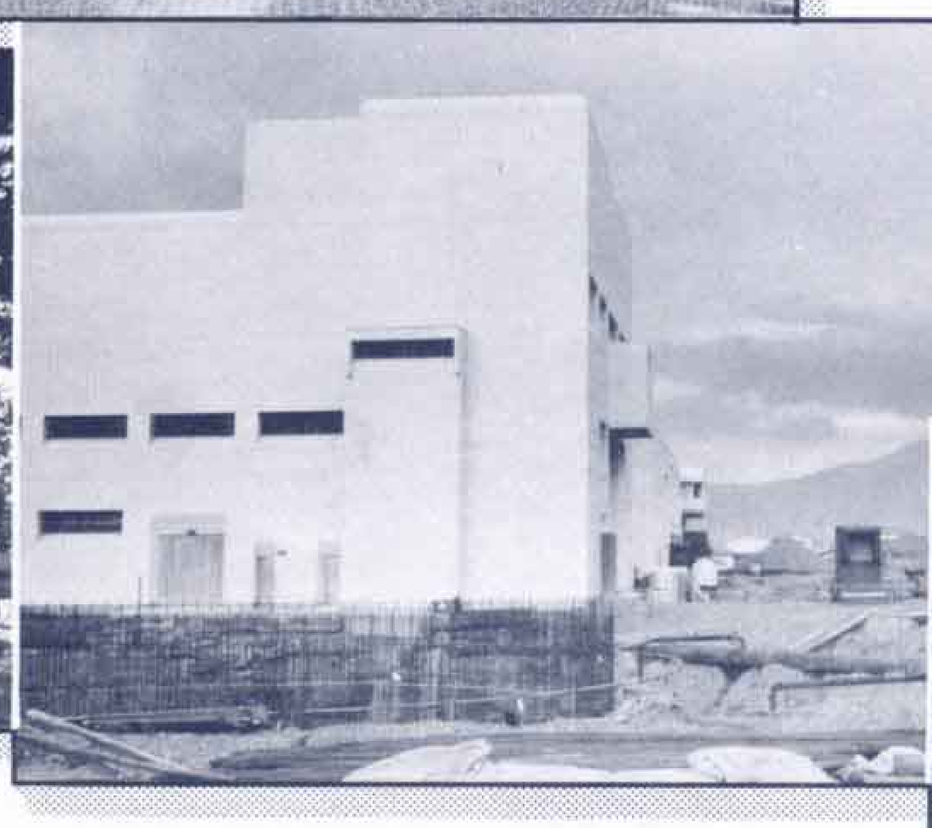

富士下水処理場新設工事（新浜）

吉原下水処理場改良工事（依田橋）

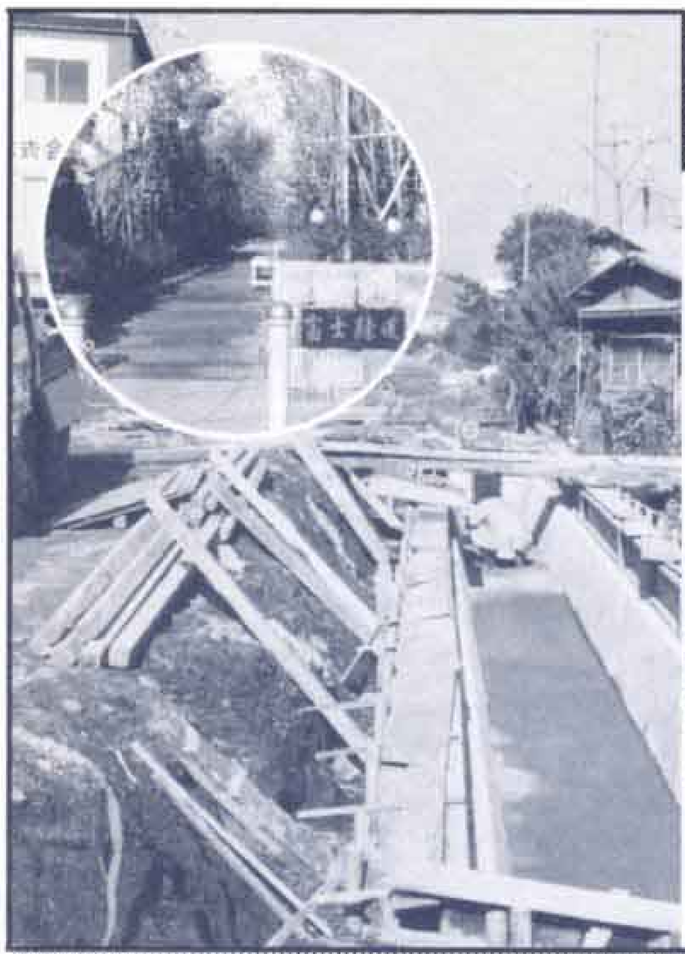

富士緑道造成工事（国久）

富士駅前区画整理事業（平垣）

県単田子浦臨港線改良工事（三日市）

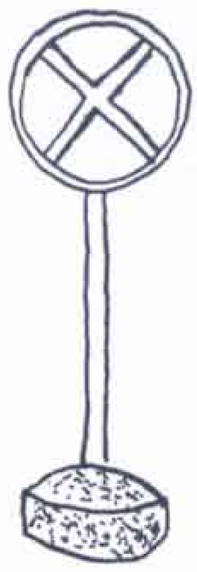

「ただいま工事中」の主なものを拾ってみますと。富士駅周辺の区画整理事業をはじめ、55年度から供用開始予定の富士下水処理場、および吉原下水処理場増設工事、吉原第二中学校々舎改築工事、天間小学校の新築工事、大渕第一小学校および富士見台小学校の体育館建設や東小学校、吉原東中学校の増改築、市営住宅の建設、水道工事、河川改修工事土地改良事業などがあげられます。

ここに継続事業を除き、年度内完成をめざして工事が急ピッチにすすめられている現場写真を掲載し、市民のみなさんに紹介します。

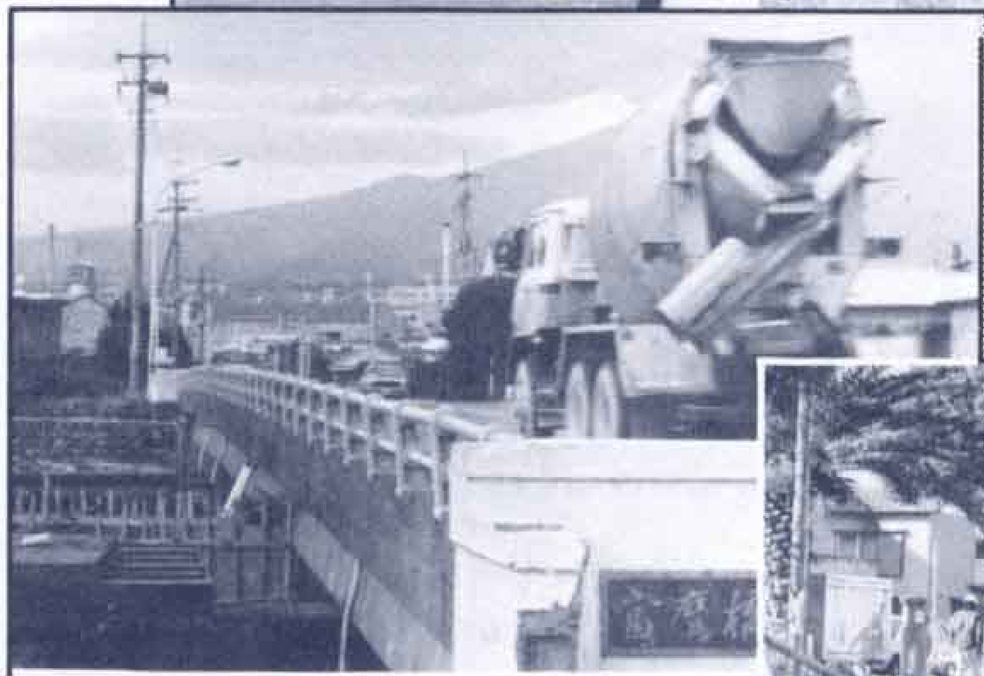

富鷹線歩道橋梁工事（松本）

平垣前堀改修工事（本市場）

林道、黒坂線新設工事（千束）

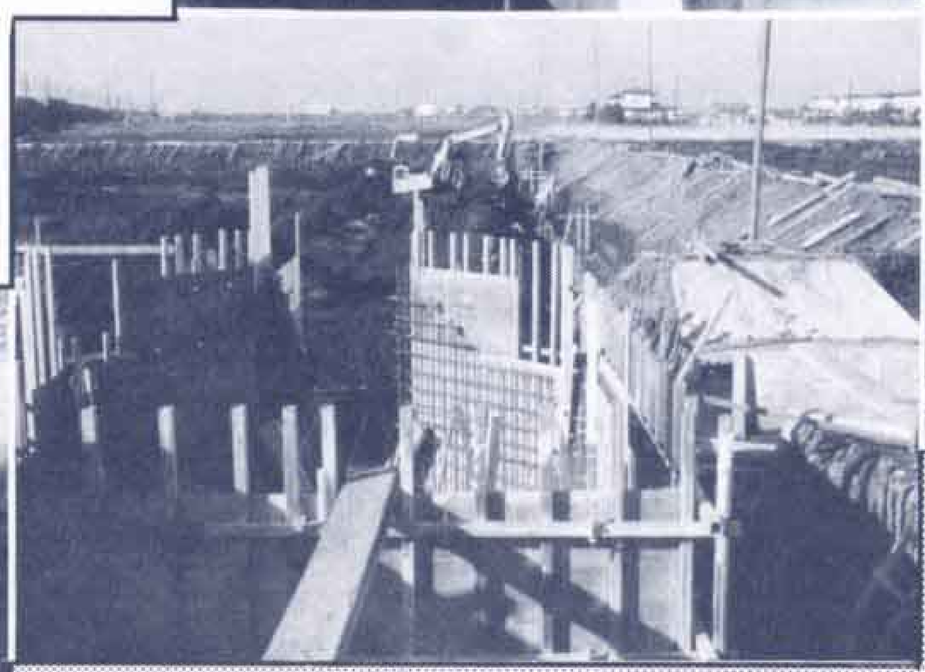

県営ほ場整備事業（中里）