



いただきへの、はじまり 富士市
富士市 ~富士市ブランドメッセージ大作戦展開中!~

表紙協力：吉原高校3年生の皆さん

もくじ

- ② 統一地方選挙
- ④ 「ネットトラブル急増中！」あなたは大丈夫ですか？
- ⑥ 犬・猫の飼い方
- ⑧ バスロケーションシステムを導入します
- ⑨ 対象区域での開発・建築には届出が必要です
- ⑩ 富士市スポーツ教室
- ⑪ まちかどネットワーク
- ⑫ 暮らしのたより
- ⑬ 富士青春市民紹介

その一票 未来を変える 第一歩

大事な投票
忘れずに!

投票時間

7:00~20:00

「勢子辻の一部」及び
「かぎあな」区域は
18:00まで

4月 7日(日)

静岡県議会議員選挙

4月 21日(日)

富士市議会議員選挙

投票できる人

(次の①②の条件を満たしている人)

【静岡県議会議員選挙】

① 年齢 / 平成13年4月8日以前に生まれた人

② 住所 / 平成30年12月28日以前に富士市に住民登録を済ませ、引き続き富士市に住所を有する人

※年齢の条件を満たすが、引き続き富士市に住所を有しない人であっても、県内で住所を移した人に限り投票できる場合があります。この場合、県内の各市区町の住民担当課が無料で発行する「引き続き県(の区域)内に住所を有する旨の証明書」の提示または確認が必要です。詳しくは選挙管理委員会にお問い合わせください。

【富士市議会議員選挙】

① 年齢 / 平成13年4月22日以前に生まれた人

② 住所 / 平成31年1月13日以前に富士市に住民登録を済ませ、引き続き富士市に住所を有する人

※投票日前日までに市外へ転出したときは投票できません。

投票方法

投票用紙に候補者の氏名のみを記入します。よく確かめて投票しましょう。

投票所の変更にご注意ください

変更になる地域は、青葉台南、荻の原、茶の木平、若松町1・3、高山、一色です。

前回の投票所

青葉台
まちづくりセンター



今回の投票所

青葉台小学校体育館

※ご自身の投票所は、投票所入場券をご確認ください。

投票所入場券

3月下旬に、静岡県議会議員選挙と富士市議会議員選挙の投票所入場券を同封して郵送します。投票日まで大切に保管してください。

届かない場合や紛失した場合でも、選挙人名簿に登録されていて、投票できる条件を満たしていれば投票できますので、投票所で申し出てください。

※1枚の封書に最大で一世帯3人分まで入っています(世帯で投票できる人が4人いる場合は、2通郵送します)。投票の際は、選挙名を確認し、

自分の氏名が記載されている投票所入場券を切り離して、投票所欄に記載されている投票所をお持ちください。

期日前投票

投票日に仕事がある人や、旅行へ出かける人、または入院予定などの理由で投票日に投票所へ行けない人は期日前投票をしましょう。

期日前投票所は市内に2か所ありますが、投票できる期間及び時間が異なります。ご注意ください。

富士市役所6階 第1・2会議室

① 静岡県議会議員選挙

とき／3月30日(土)～4月6日(土)

② 富士市議会議員選挙

とき／4月15日(月)～4月20日(土)

投票時間／①②とも8時30分～20時

イオンタウン富士南1階 サウスコート

① 静岡県議会議員選挙

とき／4月4日(木)～4月6日(土)

② 富士市議会議員選挙

とき／4月18日(木)～4月20日(土)

投票時間／①②とも10～19時

持ち物／投票所入場券

※土・日曜日投票できません。

※投票日に投票所へ行くことのできな

い理由(該当するものに○を記入)、

住所、氏名などを宣誓書へ記入して

いただきます。投票所入場券の裏面

にある宣誓書に必要な事項を事前に記

入してから持参するとスムーズに受

け付けできます(投票日当日に投票

所で投票する人は記入する必要はあ

りません)。

不在者投票

▼不在者投票のできる施設として指定された病院や老人ホームなどに、入院・入所中の人は、直接病院長や施設長に申し出てください。

▼出張などで他市区町村に滞在している人は、滞在先の市区町村選挙管理委員会にて投票できます。ただし、投票用紙の郵送交付などに時間がかかるので、早目に選挙管理委員会へ。

郵便による不在者投票

次の人は、郵便などを利用して投票することができます。あらかじめ「郵便等投票証明書」を交付しますので、早目にお申し出ください。

● 身体に重い障害があり投票に行けない人で法令で定められた条件を満たしている人

● 介護保険の被保険者証(要介護5)を持つ人

また、郵便による不在者投票ができる人で「上肢または視覚の障害の程度が1級」の身体障害者手帳を持ち、自書できない人は、届け出をすることにより、代理人による代筆ができます。詳しくは選挙管理委員会へ。

代理投票・点字投票

文字を書けない人は、投票所係員が代理で投票用紙に記入します。

また、目が不自由で、点字のできる人は点字投票ができますので、投票所や期日前投票所で申し出てください。

選挙公報

候補者の氏名、経歴、政見などを載せた選挙公報を新聞折込で配布します。

新聞未購読世帯の人は、最寄りの公施設(市役所、各地区まちづくりセンター、市立各図書館、ロゼシアター、ラ・ホール富士、富士市交流プラザなど)に配置しますのでご利用ください。

※郵送を希望する場合は、選挙管理委員会までご連絡ください。また、静岡県議会議員選挙公報については、静岡県選挙管理委員会のウェブサイトから、富士市議会議員選挙公報については、市ウェブサイトからもご覧になれます。

公職選挙法が改正されました

今回の選挙から、議会の議員の選挙運動のために使用するビラの頒布ができるようになりました。

これは候補者の政策などを有権者が知る機会を拡充するためです。

選挙運動について

選挙運動は、立候補の届け出が受理されてから投票日の前日までしか行うことができません。

また、年齢が満18歳未満の人は、選挙運動をすることができません。

開票

開票は、投票日当日の21時30分から行います。静岡県議会議員選挙は、ふじさんめっせで、富士市議会議員選挙は、吉原小学校体育館で行います。

投・開票状況をお知らせします。ご利用ください

静岡県議会議員選挙

☎(53)2910

富士市議会議員選挙

☎(52)2830

市ウェブサイト

☎http://fujishi.jp

(く)しと市政トップページ↓大切なお知らせ↓投票状況のお知らせ)



※電話番号はよく確かめて間違いがないようにおかけください。

みんなの一票
大切に!



問い合わせ／選挙管理委員会

☎(55)2879

☎(55)3050

「ネットトラブル急増中！」 あなたは大丈夫ですか？

今やスマートフォン、タブレット、パソコンなどの電子機器は、日常生活になくてはならない身近な存在です。しかし、この便利な機器によって、トラブルにつながる情報が気づかぬうちに皆さんのもち込まれる可能性もあります。今回は、市内で特に多いケースの特徴と対策をお伝えします。



インターネットのトラブルが増加しています！

富士市消費生活センターでは、ここ数年インターネット関連の相談が増加しています。

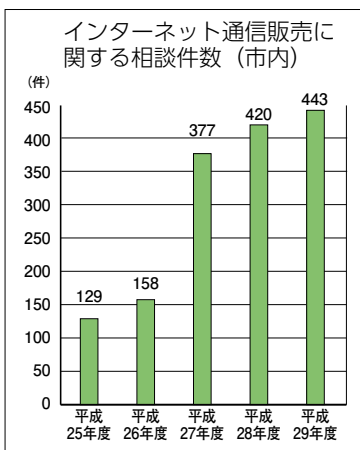

相談の中で、特に多い3つのケースを紹介します。

問い合わせ／市民安全課

☎(55)2750
FAX(51)0367

ケース① 情報商材に関するトラブル

情報商材とは

主にインターネットを通して売られる金もうけの方法などの情報のことです。

「副業、投資、ギャンブルなどで高収入を得る方法を提供する」などと言って販売しますが、有用な情報かどうかは購入するまでわからないため、トラブルが多発しています。

事例

「副業サイト」を検索中に「ネット上で商品を販売して収入を得るための情報商材」を提供する」とうたうサイトを見つけた。業者に問い合わせると、「情報だけでなくサポートつきで商品販売を体験でき、体験販売によって得られた利益は受け取れる。初期費用は5万円から90万円まで数コースあり、全て『全額保証』がつく。1か月で元が取れる。」と言ったので90万円のコースを契約した。しかし、30日間で3万円ほどしか収入を得ることができず、返金業者を求めたが、返金条件に当たらないと言われた。

トラブルの特徴

- ① ブログや、SNSなどのインターネット媒体を使い、簡単にうまくやることを強調して誘い込む
- ② 契約金額を小額から高額まで紹介しておきながら、「高収入を得るためには高い商材がよい」と誘導する
- ③ クレジット契約や借金をさせてまでも契約を結ばせる
- ④ 広告や説明と異なる(もうからない)
- ⑤ 情報そのものに契約金額ほどの価値がない

対策

好都合のもうけ話に
注意！

- 簡単に高収入が得られるという勧誘をうのみにしない
- 借金や、高額なカード決済をしまで契約をしない
- 契約する前に業者の情報を収集して十分検討する

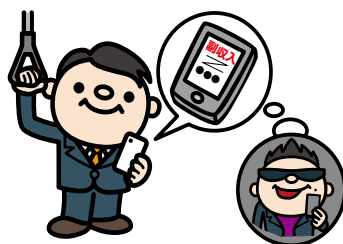

ケース②

サクラサイト (詐欺的出会い系サイト)

サクラサイトとは

サイト業者に雇われた「サクラ」が資産家、弁護士、異性、占い師などになりすまして、メール交換などの有料サービスを利用させるよう誘導するサイトのことです。

事例

「1億円を贈与したい」というメールを受け取り、添付されていたURLをクリックし、やり取りを始めた。お金を受け取るためのやり取りを続けるには、サイトの利用料としてポイントを購入する必要があり、コンビニエンスストアで電子マネーを購入して支払った。やり取りは続けたが、結局お金は受け取れず、多額の費用をつぎ込んでしまった。

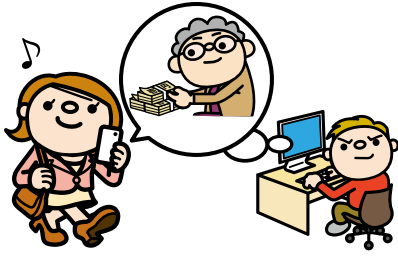

トラブルの特徴

- ①「お金をあげたい」などといったメールから有料の出会い系サイトに誘導する
- ②相手とのメッセージの送受信にポイントを購入する必要がある
- ③やり取りが延々と続く。問題が一つ解決しても別の問題が発生し、消費者がお金を用立てられなくなるまで続く

対策

心当たりのないメールは無視！

- 心当たりのないメールが届いたら開かず、削除する。決してリンクをクリックしない
- 不用意に自分のメールアドレスを公開したり、怪しいサイトに会員登録したりしない。また、迷惑メールをブロックするためのフィルタリングを利用する
- ※サイトに「サクラ」であると認めさせることは難しく、被害の回復は困難です。ただし、サイト業者との交渉などにより被害が一部回復できる場合もあります。詳しくは、富士市消費生活センター（下記参照）にご相談ください。

ケース③

定期購入に関する トラブル

事例

ネット通販で生酵素のサプリメントを、お試し価格で購入したところ、翌月また同じ商品が届いてしまった。サイトで確認したところ、最低4回の定期購入が条件だった。解約したいが業者と電話がつかない。



トラブルの特徴

- ①「お試し」、「1回だけ」のつもりで健康食品を通常価格より安く購入したはずが、定期購入契約だった
- ②業者のサイトでは、1回目は商品を低価格で購入できることが強調されている。しかし、定期購入が条件であることや、その期間中は解約できないことなどは、文字が小さくわかりにくい
- ③解約の手続が難しい

対策

契約は慎重に！

- 注文前に次のことを確認する
- ・定期購入かどうか
- ・定期購入の場合、期間と支払い総額
- ・解約や返品ができるか、できる場合はその条件

富士市消費生活センターを ご活用ください！

インターネット関連のトラブルだけでなく、契約に関する困りごとなど、消費生活に関するさまざまな相談を専門の相談員が受け付けています。相談は無料です。直接または電話でご相談ください。

受付時間／月～金曜日 9～16時
(年末年始、祝日は除く)

相談先／富士市消費生活センター
(市役所3階北側)

☎(55)2756

出前講座を行っています

悪質商法からの被害を未然に防ぐため、お住まいの地域や企業、学校などに出向いて啓発のための講座を行います。

詳しくは、市民安全課へお問い合わせください。



大切な命だから考えよう

「犬」「猫」

との暮らし方

問い合わせ／環境総務課 ☎55-2768 ☎51-0522 📧ka-kankyousoumu@div.city.fuji.shizuoka.jp

平成31年度 狂犬病予防 集合注射日程

とき (4月)	ところ	時間
9日(火)	天間まちづくりセンター	9:30~10:30
	鷹岡まちづくりセンター	11:00~12:00
	岩松北まちづくりセンター	13:30~15:00
10日(水)	原田まちづくりセンター	9:30~10:30
	須津まちづくりセンター	11:00~12:00
	今泉まちづくりセンター	13:30~15:00
11日(木)	大淵まちづくりセンター	9:30~10:30
	丘まちづくりセンター	11:00~12:00
	伝法まちづくりセンター	13:30~15:00
12日(金)	田子浦まちづくりセンター	9:30~12:00
	富士北まちづくりセンター	13:30~15:00
15日(月)	浮島まちづくりセンター	9:30~10:30
	元吉原まちづくりセンター	11:00~12:00
	県富士総合庁舎	13:30~15:00
16日(火)	富士見台まちづくりセンター	9:30~10:30
	青葉台まちづくりセンター	11:00~12:00
	広見まちづくりセンター	13:30~15:00
17日(水)	松野まちづくりセンター	9:30~10:30
	富士川まちづくりセンター	11:00~12:00
	岩松まちづくりセンター	13:30~15:00
18日(木)	城山町公会堂 (大淵)	9:30~10:30
	吉永北まちづくりセンター	11:00~12:00
	吉永まちづくりセンター	13:30~15:00
19日(金)	富士南まちづくりセンター	9:30~12:00
	富士駅南まちづくりセンター	13:30~15:00
21日(日)	市役所東側駐車場	9:30~12:00

持ち物
 ①愛犬手帳、②通知はがき (2月末時点で犬の登録をしている所有者へ3月に送付)、③注射代 (注射済票含む。1頭につき3,400円)

※当日、会場で新規登録もできます (1頭につき3,000円)。
 ※おつりのないようにご用意ください。
 ※上記の日程で都合が悪い場合は、動物病院で必ず予防注射を受けさせてください。

登録料／1頭3000円
 登録場所／環境総務課(市役所10階)、市内の動物病院

◆飼い犬の登録について
 生後91日以上以上の犬は、犬を飼い始めた日から30日以内に登録が必要となり、登録時に交付される鑑札や、狂犬病予防注射済票は、犬に着けなければなりません。

住所変更や、飼い犬が死亡した場合は届け出るほか、電話または市ウェブサイトの電子申請でも受け付けています。

◆鑑札・注射済票を紛失・破損した場合
 愛犬手帳と認め印を持参し、環境総務課で再交付申請をしてください。
 再交付手数料／鑑札1600円
 注射済票340円

◆狂犬病予防集合注射
 4月に各地区まちづくりセンターなどで実施します(左表参照)。詳しくは、市ウェブサイトをのぞいてください。
 「市ウェブサイト」からしと市政 ↓
 くらし・手続 ↓ ペット・動物 ↓ ペット・動物 ↓ 「平成31年度狂犬病予防集合注射」



黄色いチョークでマークした外側に、発見した月日と時間を記入します。実施したところ、翌日には片づいていたという事例があります。

「幸せの黄色いチョーク」を配布しています
 富士市マナー条例では、公共の場所や他人の土地での飼い犬等のふん放置を禁止しています。環境総務課では、ふん放置対策と防止啓発のための「幸せの黄色いチョーク」セットを配布しています。
 「市ウェブサイト」からしと市政 ↓
 くらし・手続 ↓ 環境 ↓ マナー条例 ↓ 富士市マナー条例「幸せの黄色いチョーク」の配布について



犬との暮らし方



◆鑑札・注射済票を紛失・破損した場合
 愛犬手帳と認め印を持参し、環境総務課で再交付申請をしてください。
 再交付手数料／鑑札1600円
 注射済票340円

◆狂犬病予防集合注射
 4月に各地区まちづくりセンターなどで実施します(左表参照)。詳しくは、市ウェブサイトをのぞいてください。
 「市ウェブサイト」からしと市政 ↓
 くらし・手続 ↓ ペット・動物 ↓ ペット・動物 ↓ 「平成31年度狂犬病予防集合注射」

「幸せの黄色いチョーク」を配布しています
 富士市マナー条例では、公共の場所や他人の土地での飼い犬等のふん放置を禁止しています。環境総務課では、ふん放置対策と防止啓発のための「幸せの黄色いチョーク」セットを配布しています。
 「市ウェブサイト」からしと市政 ↓
 くらし・手続 ↓ 環境 ↓ マナー条例 ↓ 富士市マナー条例「幸せの黄色いチョーク」の配布について

室内飼養を徹底しましょう

猫を屋外に出すと、近隣住民の迷惑になるだけでなく、交通事故や感染症など、猫への危険もいっぱいあります。次のマナーを守り、室内飼養を徹底しましょう。

- ◆首輪や迷子札をつける
- ◆去勢・避妊手術をする

猫を迷惑に思っている人へ

猫を迷惑に思う原因はさまざまです。「猫を追い出せばよい」と言う人もいるかもしれませんが、しかし、猫がふえる原因を解決せずに猫だけを排除しても、時間がたてばもとの状態に戻ってしまいます。所有者の判明しない猫を減らすための活動として「地域猫活動」があります。

所有者の判明しない猫の「去勢・避妊手術補助制度」について

所有者の判明しない猫の去勢・避妊手術をした場合、その年度内（4月1日～翌年3月31日）に申請すると、補助金が交付されます。

※飼い猫については飼い主の責任において管理してください。

補助対象

富士市の住民基本台帳に記載されている人で、市内に生息する所有者の判明しない猫に手術（耳先カット含む）をした人

詳しくは、環境総務課にお問い合わせください。なお、補助金は予算の範囲内で交付するため、予算が終了次第、申請受付を終了します。

よ抑域に地とし
動加理解
活増のこ願
ののす。お
ん猫れま。お
さ、らありへ
皆り、えも活
活り、えも活
活り、えも活

「地域猫活動」とは？

「地域猫活動」とは、地域住民と所有者の判明しない猫とが共生し、将来的に所有者の判明しない猫を減らしていくことを目指す活動です。

地域住民が主体となって、所有者の判明しない猫に決まった時間・決まった場所での適切なえさやりや、排せつ物の処理、去勢・避妊手術などを行います。

猫との暮らし方



わんちゃん・ねこちゃん 飼い主の皆さんへ

小さな命を大切に！

犬や猫を虐待したり捨てたりすることは犯罪です。ペットを飼うことは、命を預かることです。飼い主には、終生飼養の義務と責任があります。最後まで愛情と責任を持って適正に飼いましょう。どうしても飼うことができなくなったときは、大切に飼ってくれる人を探しましょう。新しい飼い主が見つからないときは、市役所1階北口の「ポッチとニャンの愛の伝言板」をご利用ください。愛の伝言板は、譲りた人との新しい飼い主との情報交換の場です。



死亡した犬・猫などの小動物の火葬

飼い犬や飼い猫などの小動物は、環境クリーンセンターの動物専用炉で火葬できます。料金は、環境クリーンセンター（☎35）0081）にお問い合わせください。 ※火葬の立ち会い、焼骨の引き渡しはできません。

飼い犬・飼い猫が行方不明になっ てしまった場合は連絡を

飼い犬や飼い猫が行方不明になってしまった場合は、環境総務課、または次の連絡先にご連絡ください。

【連絡先】

- ◎富士保健所衛生薬務課(県) ☎(65)2154
- ◎富士警察署会計課 ☎(51)0110

県ウェブサイト「迷い犬情報」では、保健所で保護している犬の情報を公開しています。「静岡県迷い犬」で検索してください。



始めよう！ペットの災害対策

避難が必要な災害が発生した場合、飼い主はペットの適切な避難場所を確保することが必要です。

日ごろから、災害時に備えて必要なしつけをして、ペット用のえさやケージ、水などの備蓄品を確保しておきましょう。

(一社)静岡県動物保護協会作成のイラストや東日本大震災の実際の写真を用い、わかりやすく解説した冊子「ペット動物の災害対策(犬編・猫編)」を、環境総務課窓口で配布しています。



4月
から

バスの位置がわかる／ バスロケーションシステムを導入します！

バスを待っているときに、「バスが来ない」、「バスは行ってしまったのかな」など、不安になることはありませんか。4月から、路線バスの運行状況をスマートフォンやバス停の表示機などで確認できるようになります。外出の際に、ご活用ください。



※写真はイメージです（合成写真）。

問い合わせ／富士急静岡バス(株) ☎71-2495 ☎71-5860 都市計画課 ☎55-2904 ☎51-0475

JR新富士駅富士山口に表示機を設置
 JR新富士駅バス乗り場付近に表示機（上写真）を設置します。スマートフォンを持っていない人も、ダイヤや運行状況を確認できます。また、表示機には、市コミュニティバスや富士急静岡バス(株)の高速バス、観光路線バスのダイヤも表示します（遅延情報は非対応）。
 ※今後、吉原中央駅やJR富士駅にも表示機を設置していく予定です。

路線バス利用者の利便性向上のため、富士急静岡バス(株)と市の協働により、4月にバスロケーションシステムを導入します。
 富士急静岡バス(株)のウェブサイトや、バス停の表示機の情報を見ると、市内で運行する富士急静岡バス(株)の全ての路線バスの運行状況をリアルタイムで確認できるようになります。

4月から運用を開始します

バスロケーションシステムとは??

GPSなどを使用することで、路線バスの現在位置や遅延情報などを把握し、インターネット上（スマートフォン・パソコン・バス停の表示機など）で、リアルタイムの情報を確認できるシステムです。

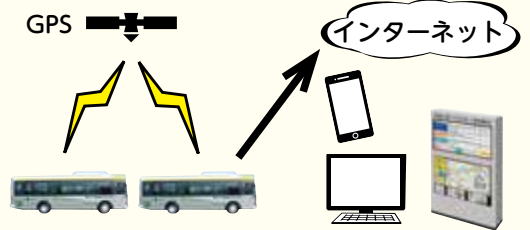

最寄りのバス停の表示 運行中のバスの位置表示



※画面は開発中のものです。

地図上に、バス停や路線バスの位置を表示します

運行状況・遅延情報案内



運行中のバスに遅延が発生しているかを確認できます

乗り継ぎの検索



路線バス同士や、市コミュニティバスとの乗継検索ができます

スマホなどでは、こんなこともできる!!

バスロケーションシステムは、二次元コードまたは「富士急静岡バス」と検索してご利用ください。



4月1日から

一定規模以上の開発・建築を考えている皆さん！

対象の区域での開発・建築には届出が必要です

4月に市が公表する「富士市集約・連携型都市づくり推進戦略」により、都市再生特別措置法に基づき、対象区域で開発・建築を行う場合などには届出が必要になります。

届出の対象となる行為・区域

届出対象となる行為	行為の内容	届出対象となる区域
居住誘導区域(※1)外での住宅の開発・建築など	<ul style="list-style-type: none"> 3戸以上の住宅(※3)の建築目的の開発行為 1,000平方メートル以上の住宅の建築目的の開発行為 3戸以上の住宅の新築 改築・用途変更による3戸以上の住宅の整備 	
都市機能誘導区域(※2)外での都市機能誘導施設の開発・建築など	<ul style="list-style-type: none"> 都市機能誘導施設の建築目的の開発 都市機能誘導施設の新築、改築、用途変更による整備 	
都市機能誘導区域内での都市機能誘導施設の休止または廃止	<ul style="list-style-type: none"> 都市機能誘導区域内にある都市機能誘導施設を休止または廃止する行為 	

※都市機能誘導区域(地域拠点) でまちなか誘導施設(★1)の建築目的の開発、新築・改築・用途変更を行う場合も届出が必要です。



- ※1 居住誘導区域 人口減少時代においても一定の人口密度を維持し、利便性の高い公共交通と生活利便施設の立地を維持する区域
- ※2 都市機能誘導区域
 - 都市機能誘導区域(まちなか) まちなか誘導施設(★1)を誘導・集約する区域
 - 都市機能誘導区域(地域拠点) 地域拠点誘導施設(★2)を誘導・集約する区域
- ★1 まちなか誘導施設…大学・専修学校・各種学校・大規模小売店舗・病院・映画館・スーパーマーケット・金融機関・郵便局など
- ★2 地域拠点誘導施設…スーパーマーケット・金融機関・郵便局など
- ※3 3戸以上の住宅 3戸以上の住宅はアパートなどを含む

資料・申請書ダウンロードなど

都市再生特別措置法に基づく届出制度について詳しくは、都市計画課に問い合わせるか、市ウェブサイトをごらんください。申請書は市ウェブサイトからダウンロードできます。

【市ウェブサイト】くらしと市政→まちづくり→都市計画→申請・届出→都市再生特別措置法に基づく届出について

富士市 立地適正化計画

検索

問い合わせ／都市計画課 ☎55-2785 ☎51-0475 ✉toshikei@div.city.fuji.shizuoka.jp

教室名	と き (祝休日など、休みになる日があります)	と ころ	対 象 (市内在住・在学・在勤)	受 講 料	申し込み・問い合わせ
①ソフトテニス	4月1日～7月8日の毎週月曜日 (祝休日は除く) 19:00～21:00 計13回	富士総合運動公園 庭球場	小学3年生以上	5,000円 (保険料含む)	富士ソフトテニス協会 岡部 方 ☎090-3930-7551 ✉k-okabe313@wing.ocn.ne.jp
②陸上競技	4月6日～9月28日の土曜日 15:00～17:00 計13回	富士総合運動公園 陸上競技場	小学生	6,000円 (保険料含む)	3月2・9・16日、4月6日の 14:00に会場で受け付け 富士陸上教室 望月 方 ☎71-7826
③空手道	4月8日～5月27日の月曜日(祝休 日は除く) 19:00～20:00 計6回	今泉小学校 体育館	年長児以上	300円	富士市空手道連盟事務局 近藤 方 ☎090-1727-7617 ✉tycdy-kondo.tako@po4.across.or.jp
④テニス	4月9日～7月16日の火曜日 19:30～21:00 計13回	富士総合運動公園 庭球場	一般	8,000円	WTC内富士市テニス協会事務局 渡邊 方 ☎88-9042 ✉wtc2009@ab.thn.ne.jp
⑤スポーツチャンバラ	4月12日～10月27日の金・土曜日 (8月は除く) 金曜日19:00～21:00、 土曜日13:00～15:00 計10回	鷹岡中学校、富 士駅南まちづくり センター	小学生以上	1,000円	富士市スポーツチャンバラ協会 佐野 方 ☎090-6072-7392 ✉hiro_472@yahoo.co.jp
⑥ミニバスケット ボール	4月19日～7月19日の毎週金曜日 (祝休日は除く) 17:00～19:00 計13回	吉原小学校 体育館	学区に クラブがない 小学4年生以上	2,000円/月 (保険料含む)	4月12日(金) 17:00～18:30に直接 会場で受け付け 富士市バスケットボール協会 横田 方 ☎090-2776-0637
⑦ボウリング	4月27日～12月7日の土曜日 9:00～11:30 計13回	ラウンドワン富 士店	小学生以上	1回1,000円	富士市ボウリング協会 深澤 方 ☎090-7681-8509 ✉bowling.tomo.881@outlook.com
⑧なぎなた	4月27日～7月27日の毎週土曜日 (祝休日は除く) 10:00～11:30 計13回	市立富士体育館 剣道場	小学生以上	1,000円 (保険料含む)	富士市なぎなた連盟 片桐 方 ☎090-7038-8053 ✉kiham-d@ktd.biglobe-.ne.jp
⑨剣道	5月7日～7月30日の毎週火曜日 19:30～20:45 計13回	市立富士体育館 剣道場	一般	3,000円	富士市剣道連盟 川島 方 〒417-0061 伝法1804-3 ☎090-9220-8359 ※電話は18:00以降のみ可。
⑩柔道	5月9日～8月1日の毎週木曜日 18:30～19:30 計13回	市立富士柔剣道 場	年中児以上	2,000円 (保険料含む)	富士市柔道会 小笠原 方 ☎090-2189-5122 ✉jun.judo@outlook.com
⑪ゴルフ	5月10日～6月28日の毎週金曜日 13:00～14:30 計8回 5月10日～6月28日の毎週金曜日 18:30～20:00 計8回	リムSC・ゴルフ ヤマキゴルフガ ーデン	一般	4,000円 (保険料含む。 別途ボール代金 実費負担あり)	リムSC・ゴルフ ☎35-0760 ヤマキゴルフガーデン ☎36-0101
⑫ソフトボール	5月11日～2020年3月14日の土曜 日 13:30～16:00 計11回	富士川緑地 ソフトボール場	小学生以上	500円 (保険料含む)	富士市ソフトボール協会 高木 方 ☎090-8131-8103 ✉green.takagi@ezweb.ne.jp
⑬パークゴルフ	5月11日～6月8日の毎週土曜日 9:00～11:30 計5回	砂山みなと公園	小学生以上	1回200円	富士市パークゴルフ協会 漆畑 方 ☎090-2921-7241 ✉k.urushibata@tscore.co.jp
⑭合気道	5月11日～7月27日の毎週土曜日 13:30～15:00 計12回	市立富士柔剣道 場	中学生以上 (弟や妹は、要相談)	4,000円 (保険料含む)	富士市合気道協会 玉田 方 ☎090-1625-3786 ✉aiki3lizk@yahoo.co.jp
⑮レディスサッカー	5月11日～9月21日の土曜日 19:00～20:30 計10回	富士市立高校人 工芝グラウンド	小学生以上の 女性	1,000円 (保険料含む)	富士市サッカー協会 鈴木 方 ☎090-3483-2210 ✉suzuki-mern@ai.tnc.ne.jp
⑯パワーリフティング	5月15日～6月19日の毎週水曜日 19:00～20:30 計6回	F・T.GYM トレーニング室	中学生以上	1,000円	パワーリフティング協会 福島 方 ☎64-0281 ✉goodlift123@gmail.com
⑰バレーボール	5月16日～8月8日の毎週木曜日 19:00～21:00 計13回	市立富士体育館	年長児以上	2,000円 (保険料含む)	富士市バレーボール協会 大木 方 〒419-0201 厚原959 ☎090-9934-8108
⑱クレール射撃	5月26日～10月中旬(未定)の土・ 日曜日 9:00～10:00 計5回	岩本山射撃場	一般	500円 (保険料含む)	岩本山射撃場 ☎61-6808 ✉info@iwamotoyama.com
⑲グラウンドゴルフ	6月4日～8月6日の毎週火曜日 10:00～11:30 計10回	富士川緑地 ソフトボール場	一般	2,000円 (保険料含む)	富士市グラウンドゴルフ協会 佐藤 方 ☎090-4187-9714 ✉fujisisatou7@yahoo.co.jp
⑳インディアカ	6月4日～8月6日の火曜日 19:00～20:45 計6回	市立富士体育館	一般	500円 (保険料含む)	富士市インディアカ協会 仲原 方 ☎090-4441-8220 ✉s.nakahara@thn.ne.jp
㉑弓道	6月4日～8月9日の毎週火・金曜 日 19:00～20:50 計20回	富士総合運動公園 弓道場	中学生以上 (弓道部員以外の人)	5,000円	富士市弓道協会 中村 方 〒417-0001 今泉3675-16 ☎090-4157-6246

申し込み/原則、各教室の初回開催日の1週間前までに、⑪は電話で、⑨⑰⑲は往復はがきの往信裏面に、そのほかはEメールに教室名、住所、氏名、年齢、学校名、学年、電話番号を記入し、各申込先へ(②⑥は指定日に直接会場へ)
※申込方法は教室ごと異なりますので、表でご確認ください。日時や定員、申込期限など詳しくは、各教室にお問い合わせください。

まちかど＊ネットワーク



ZOOM ズームアップ

常温で6か月保存がきくように
リニューアルした

富士山ひらら



左:平麺 右:細麺

紙

のまち富士市をイメージさせる、富士市産の米と湧水を使用した短冊状の米粉麺「富士山ひらら」が、6か月の常温保存のきく商品にリニューアルしました。富士山ひららは平成22年度に富士市商工会女性部が開発。その後さらなる普及を図るため、NPO法人富士山ひららを設立しました。

NPO法人富士山ひらら理事長の村松千恵子さん（久沢）は、「この2団体の協働により約2年の歳月をかけてリニューアルしました。平麺は鍋や汁物に、細麺はスパゲッティのように食べたり、油で揚げて子どものおやつにしたりと、料理に応じて使い分けられます。パッケージも、買い物好きな人が思わず手にとりたくなるかわいらしいデザインに



パッケージのデザインについて打ち合わせを行うメンバーの皆さん

人ひと 角界入りを決めた 鈴木 優斗さん



厚

原出身の鈴木優斗さんが、大相撲の藤島部屋に入門しました。鈴木さんは小学4年生でわんぱく相撲富士場所に初出場し優勝。このときに試合を見たわんぱく相撲クラブの監督に声をかけられ、本格的に相撲を始めました。その後、わんぱく相撲全国大会で団体戦優勝、中学総体ベスト16、飛龍高校3年生の今年度も全国高等学校相撲選手権大会で第3位と多くの大会で結果を残しています。

鈴木さんは「相撲は引き分けがなく、短時間で勝負が決まるところが魅力です。試合にはこの一瞬に負けないという強い気持ちで臨んできました。藤島部屋での稽古相手は、全員が経験を積んだ力士です。中学・高校時代以上に

いデザインにしたので、市民や観光客に親しまれる商品になってほしいと願っています。富士山ひららには、まだまだ可能性があり、夢が詰まっています。今後は富士のお茶や野菜を練りこんだ富士山ひららを開発したいと考えています」と話してくれました。

富士山ひららは、富士市商工会や道の駅富士川楽座、JR新富士駅内のASTY新富士などで販売しています。



稽古後（左）と1月の新序出世披露時の鈴木さん

稽古に集中し、先輩の胸を借りて一番一番全力で取り組んでいます。自分の得意技は体格を生かして相手を突き押し相撲。突きや押しが得意だった師匠の藤島親方（元大関武双山）のような力士になりたいです」と力強く抱負を話してくれました。

鈴木さんは3月10日（日）から大阪府で行われる大相撲三月場所での「鈴木」という四股名で土俵に上がります。今後の活躍に期待が膨らみます。

★我が家のアイドル大募集!!
子どもの写真(顔全体が写っている横写真)を大募集!!詳しくはシニアプロモーション課まで。
☎(55)2700 ㊟(51)1456
✉so-citypro@div.city.fuji.shizuoka.jp



くれば 大関 来晴ちゃん (今泉)
H29.11.10 生
「笑顔とキメ顔は誰にも負けません!我が家のやんちゃ男子♥」



ゆき 幾見 悠生ちゃん (松岡)
H30.2.7 生
「我が家の笑顔&いたずら担当大臣★」



りな 熊谷 莉那ちゃん (米之宮町)
H30.2.27 生
「笑顔に癒やされています♪
元気に育ってね♥」



募集

富士ふれあいウォーク参加者

温水プール ☎36-2131

と き／5月19日(日) 8:20スタート
※雨天決行。

集合場所／富士総合運動公園陸上競技場
コース／ショートコース(11キロメートル)、ロングコース(18キロメートル)

申込期間／3月18日～4月15日(先着順)

※申込方法など詳しくは、温水プールへ。

男女共同参画を進めるための講座などを実施するグループ

多文化・男女共同参画課 ☎55-2724

下記のテーマで市民向けの講演会や講座を企画・実施するグループを募集します。

●平成31年度のテーマ

①幼児、小・中学生を対象とした男女共同参画の推進
②男女がともに担う子育てや介護
③男女共同参画の視点を取り入れた防災活動の啓発・推進
④ワーク・ライフ・バランスの推進

委託料／年間上限5万円

募集団体数／4団体程度(事業内容などにより選定)

対象団体／男女共同参画センターや各地区まちづくりセンターを拠点に活動している、または今後活動したいと考えている団体

※政治・宗教・営利活動を目的とした団体は除く。

申し込み／4月12日(金) (必着) までに、申込書(多文化・男女共同参画課で配布、市ウェブサイトダウンロード可)に必要事項を記入し、直接または郵送で、〒417-8601 富士市役所多文化・男女共同参画課へ

市民ミュージカル「THE MUSICAL TIME 2019」出演者募集

ロゼシアター ☎60-2500

と き／練習 5月18日～10月6日 公演 10月6日(日)

ところ／練習 ロゼシアターリハーサル室ほか 公演 ロゼシアター中ホール

対象／市内及び近隣市町在住の小学4年生～一般

定員／80人(先着順)

参加費／5,000円

申し込み／4月20～28日(必着)に、応募用紙(ロゼシアターで配布、ロゼシアターウェブサイトダウンロード可)に必要事項を記入し、直接または郵送で、〒416-0953 蓼原町1750 ロゼシアターへ

HP <http://rose-theatre.jp>

独立プロ野球BCリーグ 「福島レッドホープス」春季キャンプ

スポーツ振興課 ☎55-2722

と き／3月11～20日

ところ／富士球場

※観覧無料。ボールには十分注意して下さい。

問い合わせ／福島レッドホープス
久保田 方 ☎024-923-1789

稲葉家で学ぶ 富士川の歴史と文化

富士山かくや姫ミュージアム ☎21-3380

と き／3月23日(土) 10:00～15:00

ところ／稲葉家住宅(富士川民俗資料館)

内容／手漉き和紙ではがきづくり(1枚50円)、昔の道具体験、室内見学

申し込み／当日直接会場へ

春季河川美化運動(春堀)にご協力をお願いします

河川課 ☎55-2833

春堀は、用・排水路の機能維持、災害防止、河川美化のための重要な美化運動です。皆さんの参加とご協力をお願いします。

●春堀実施期間／4月7～14日 富士・鷹岡・丘・天間地区ほか

●水がとまる河川／鷹岡吉原用水路・農振用水路・上堀・富士早川・下堀・四ヶ郷用水路及び各支川

●水がとまる期間／4月4日(木)
13:00～4月16日(火) 14:00

3・4月の市役所休日開庁日

開庁日／3月31日(日)・4月7日(日)
各9:00～16:00

開庁窓口／★市民課(☎55-2747)

★国保年金課(☎55-2751)

★こども家庭課(☎55-2738)

★こども未来課(☎55-2731)

★学務課(☎55-2868)

★収納課(☎55-2730)(4月7日のみ)

お知らせ

ラ・ホール富士予約受付期間変更

ラ・ホール富士 ☎53-4300

4月1日(月)から、多目的ホール研修室及びその利用に伴う施設の予約受付期間を、利用日の6か月前からに変更します。詳しくはラ・ホール富士にお問い合わせください。

平成31年 富士市消防出初式 写真コンテスト審査結果

消防本部消防総務課 ☎55-2851

賞	題名	氏名[敬称略]
市長賞	煙に立ち向かう消防隊	大竹康江(松岡)
議長賞	分列行進	高橋正雄(中里)
消防長賞	垂直歩行	中西 努(森島)
消防団長賞	水のカーテン	小林康男(伝法)
防火協会会長賞	整列!	渡邊一秀(浅間上町)
奨励賞	式典の華	望月喜久夫(中野)
	最後に飾る「一斉放水」	平野岩夫(森下)
	平成最後の囃れ舞台	鈴木 篤(吉原4)
	凜々しく	川口盈明(宮島)
	曲がり修正よし!!	佐野好孝(松新田)

タクシー・福祉タクシー 障害者利用料金助成

障害福祉課 ☎55-2911

①タクシー

対象／視覚障害・肢体不自由・内部障害(1・2級)、知的障害(A)、精神障害(1級)、戦傷病者(甲種)の認定を受けている人

②福祉タクシー(ストレッチャーのまま乗車できるタクシー)

対象／下肢・体幹・移動機能障害(1・2級)の認定を受けている人
……①②とも……

内容／初乗り運賃の助成

申し込み／3月25日(月)から受け付けます。認め印と身体障害者手帳、療育手帳、精神障害者保健福祉手帳または戦傷病者乗車券引換証を持参し、障害福祉課へ

※社会福祉施設に入所している人や自動車・軽自動車税の減免を受けている人は、助成対象になりません。詳しくは、障害福祉課にお問い合わせください。

運転ボランティア おもちゃ図書館ボランティア

ボランティアセンター ☎64-7100
募集対象/①運転ボランティア②おもちゃ図書館ボランティア
内容/①車いす利用者の外出支援を目的にリフト付き車両を運転または同乗しての送迎②おもちゃ図書館(フィランセ東館4階)での利用者受け付けや見守りなど
※詳しくは、社会福祉協議会ウェブサイトをごらんになるか、電話でボランティアセンターへ。

☎http://fujishishakyo.com

市営住宅入居者を募集します

住宅政策課 ☎55-2817

募集は、毎月抽選で入居者を決める定期募集のほか、随時、募集している住宅もあります。詳しくは住宅政策課へお問い合わせください。

《3月の定期募集のご案内》

募集期間/3月20~29日(土・日曜日、祝休日は除く)

募集団地/直接住宅政策課へお問い合わせください

※発表は、20日(水)からです。募集団地のうち、高齢者などが優先される住宅は以下の通りです。

●高齢者等対応住宅

募集団地: 滝戸団地1戸
(2階: 3K)

家賃: 1万2,600円~2万4,700円

●シルバーハウジング

募集団地: 駿河台団地1戸
(1階: 2DK)

家賃: 1万9,600円~3万8,500円

富士山麓ブナ林創造事業参加者

環境保全課 ☎55-2773

と き/4月29日(月) 昭和の日 11:00~
ところ/市有林伐採跡地(大淵)
行程/市役所(集合)→バスで移動→バス乗降場から徒歩(約3キロメートル)で植栽地
定員/30人(先着順)
申し込み/3月18~22日(21日(木)春分の日を除く)の9:00~17:00に、直接または電話で環境保全課へ

高校生Iターン促進事業

~青森県と宮崎県の高校へ同行する事業所募集!~

商業労政課 ☎55-2778

と き/5月下旬から6月中旬の間で、2泊3日
内容/青森県と宮崎県の高校やハローワークへ出向き、企業の採用状況や高校生Iターン促進事業の説明を行う
対象/県外からの高卒者を採用予定の市内の事業所
募集事業所/各県2社(応募者多数の場合抽せん)
申し込み/3月31日(日)までに、電話またはFAX・Eメールに、事業所名・所在地・電話番号を記入し、商業労政課へ ☎55-2971
☎sy-shougyou@div.city.fuji.shizuoka.jp

夜間納税相談

3月25日(月) 17:15~19:00
収納課 ☎55-2730

自衛官

市民課 ☎55-2746

募集種目/予備自衛官補(一般・技能)
受付期間/4月12日(金)まで
問い合わせ/自衛隊富士地域事務所 ☎51-1719

ことばの相談室(無料) ~コミュニケーションを学ぼう~

障害福祉課 ☎55-2761

ところ/ことばの相談室(フィランセ東館2階)
対象/特別支援学校・特別支援学級に在籍している児童・生徒(新1年生を含む)とその保護者
内容/コミュニケーション手段の獲得を目的とした相談訓練
利用回数/月1・2回(1回につき40分程度、要予約)
申し込み/3月22日(金)までに、電話で障害福祉課へ

ハローワーク富士 シニア就職面接会(無料)

商業労政課 ☎55-2778

と き/3月18日(月) 13:30~15:30(受付13:00~)
ところ/フィランセ4階大ホール
内容/55歳以上の求職者と、シニア採用に積極的な企業との個別相談や面接を行う
申し込み/当日直接会場へ
問い合わせ/ハローワーク富士 ☎51-2151

富士・富士宮地区合同企業ガイダンス2019



◀ 昨年の様子

富士・富士宮地区合同企業ガイダンスウェブサイト
<https://fuji-cci.jp/guidance>

富士・富士宮地区合同企業ガイダンス



検索

◀ 二次元コードからでも
エントリーできます

【問い合わせ】

富士商工会議所 ☎52-0995
富士市商工会 ☎71-2358
商業労政課 ☎55-2778

富士・富士宮地区に就職の場を求める学生と優秀な人材の確保が必要な企業のために、合同企業ガイダンスを実施します。富士・富士宮地区での就職を考えている人は、ぜひご来場ください。

と き/4月12日(金) 13:00~16:30

※12:00から「身だしなみセミナー」、「メイクセミナー」を開催します!

ところ/ふじさんめっせ

※会場とJR富士駅との間で無料シャトルバスを運行します。

対象/2020年3月卒業予定の大学生・高専生・短大生・専門学校生及び平成元年4月2日以降に生まれた大学等の既卒者

※既卒者は原則未就職者に限ります。ただし、在職中であっても、富士・富士宮地区以外からの転職希望者は対象となります。

申し込み/事前に、「富士・富士宮地区合同企業ガイダンス2019」ウェブサイトからエントリーしてください(3月31日(日)までにエントリーした人にはガイドブックを送付)。当日、会場でのエントリーも可能です

出展企業/131社(予定)

主催/富士・富士宮地区合同企業ガイダンス実行委員会

★来場した先着200人にQUOカード1,000円分をプレゼント!

※詳しくは左記ウェブサイトをごらんください。

平成31年度富士市知的障害児(著) カルチャー講座

障害福祉課 ☎55-2761
 と き／4月～2020年3月の毎月1回
 ところ／フィランセ、富士特別支援学校など
 内 容／華道、茶道、料理、コーラス、体操、フライングディスク、アメリカンフラワー、水彩画、よさこい
参加費／無料 (別途教材費が必要)
申し込み／4月1～10日(土・日曜日は除く)に、電話またはFAX・Eメールに住所、氏名(ふりがな)、年齢、電話番号、講座名を記入し、障害福祉課へ ☎53-0151
 ■fu-syougai@div.city.fuji.shizuoka.jp
 ※この講座をサポートするボランティアも募集しています。

富士山かぐや姫ミュージアム 企画展・講演会

富士山かぐや姫ミュージアム ☎21-3380
①平成に旅立った富士のふもとの巨星たち(無料)
 と き／3月9日～5月19日 9:00～16:30
 ところ／富士山かぐや姫ミュージアム展示室2
 内 容／平成に旅立った富士市にゆかりのある偉人のエピソードを紹介し、平成を振り返る
②富士が見守る交流の道ー古代東海道と富士山ジャンクション(無料)
 と き／3月21日～6月16日 9:00～16:30
 ところ／富士山かぐや姫ミュージアム展示室5・6
 ※4月1日(月)以降は17:00閉館。休館日は毎週月曜日と3月22日(金)、5月7日(火)、4月29日(月) **昭和の日**、5月6日(月) **振替休日**は開館。
③講演会「富士山をめぐる古代の街道」
 と き／①3月31日(日) ②4月13日(土) 13:30～15:30 計2回
 ところ／ミュージアム講座室
講師／①杉本悠樹さん(富士河口湖町教育委員会職員) ②博物館職員
受講料／各回100円
申し込み／3月19日(火)の9:00から受け付けます。直接または電話で富士山かぐや姫ミュージアムへ

外国人のための日本語講座 日本語を勉強しましょう

多文化・男女共同参画課国際交流室 ☎55-2704
 と き／5月8日～10月23日(8月は除く)の毎週水曜日 計20回
 ①10:00～11:30 ②19:00～20:30
 ところ／フィランセ3階会議室1ほか
対象／市内在住・在勤の外国人で、日本語で簡単な会話ができて、自分の名前を書け、続けて出席できる人
定員／各15人(先着順)
受講料／2,000円(テキスト代)
申し込み／4月1～12日(土・日曜日は除く)の8:30～20:00に、本人が直接国際交流室(市役所3階)へ

Let's美ボディ教室(前期) ～蓄えた脂肪をじっくり落としましょう～

スポーツ振興課 ☎55-2876
 と き／5月7日～6月4日の毎週火曜日 11:00～12:00 計5回
 ところ／市立富士体育館2階体育室(託児場所:1階柔道場)
 内 容／脂肪除去筋力トレーニング、ストレッチなど(託児あり)
対象／市内在住・在勤の45歳未満(2019年5月1日時点)の人
定員／40人(うち託児希望者20人まで、各応募者多数の場合抽せん)
受講料／1,000円(託児希望者は、託児1人につき1,000円増)
申し込み／4月5日(金)(必着)までに、市ウェブサイトで電子申請するか、往復はがきの往信裏面に住所、氏名、年齢、性別、電話番号、教室名、託児希望者は子どもの氏名・生年月日・性別を記入し、〒417-8601 富士市役所スポーツ振興課へ

3月の教育委員会会議

3月定例会を開催します(どなたでも傍聴できます)
 と き／3月20日(水) 13:30～
 ところ／市役所8階政策会議室
教育総務課 ☎55-2865

講座・教室

パソコン講習会 ワード・エクセル初級講座

シルバー人材センター ☎53-1150
 と き／4月2日～7月23日の毎週火曜日(4月30日は除く) 13:00～15:00 計16回
 ところ／ラ・ホール富士7階OALーム
内容／Word(ワード)とExcel(エクセル)の使い方を学ぶ
対象／パソコン初心者
定員／17人(先着順)
受講料／月額3,700円(別途テキスト代2,600円)
申し込み／3月20～22日(21日(木)春分の日は除く)の9:00～16:00に、電話でシルバー人材センターへ
 ※受講生5人に対してアシスタント1人がつきます。

緑と花の百科展 各種講習会

みどりの課 ☎55-2793
①フラワーアレンジメント
②ハンギングバスケット
 と き／4月14日(日) ①10:00～、11:00～、12:00～ ②8:30～、10:00～、12:00～、13:30～
 ところ／中央公園イベント広場
定員／各回14人(各応募者多数の場合、市内在住の人を優先し、抽せん)
受講料／各1,000円
申し込み／3月27日(水)(必着)までに、①は電話またはFAXに住所、氏名、電話番号、希望時間を記入し、富士市フラワーデザイナー研究連盟 土屋 方(☎・☎61-9481)へ、②は直接または電話・はがき・FAX・Eメールに住所、氏名、電話番号、講習名、希望時間(第2希望まで可)を記入し、〒417-8601 富士市役所みどりの課へ
☎53-2772
 ■midori@div.city.fuji.shizuoka.jp

3月の水道料金・下水道使用料

～納入は便利で確実な口座振替で～
申し込み／直接、市指定金融機関の窓口へ
持ち物／通帳・印鑑(届印)・水栓番号(各世帯配付の「使用水量等のお知らせ」に記載)
 ※納入は2か月に1度です(地区によって納入月が異なります)。

上下水道お客様センター ☎67-2873

○納入期限 3月31日(日)
 (納入通知書は、3月中旬に郵送します)
 ○口座振替日 3月28日(木)



静岡大学市民開放授業

社会教育課 ☎55-0560
 と き／4月10日～8月1日
 ところ／静岡大学(静岡市・浜松市)
 内 容／静岡大学の正規科目の一部を開放
 対 象／一般(学歴・資格の有無は不問。どなたでも受講可)
 受講料／1科目9,500円(全14回)
 申し込み／3月26日(火)の14:00から静岡キャンパス(浜松キャンパスは27日(水))で事前説明会を行います(無料・申込不要)。詳しくは、電話またはEメールで静岡大学地域創造教育センターへ
 ☎054-238-4817
 E:kaiho@suml.cii.shizuoka.ac.jp

ウォーキング教室 ～歩き方の基本をマスター～

スポーツ振興課 ☎55-2876
 と き／5月13日～6月3日の毎週月曜日 9:30～11:00(6月3日のみ10:00～11:30) 計4回
 ところ／富士総合運動公園陸上競技場
 ※最終日は富士山こどもの国クロスカントリーコース。
 対 象／市内在住・在勤の人
 定 員／50人(応募者多数の場合抽せん)
 受講料／500円
 申し込み／4月12日(金)(必着)までに、市ウェブサイトで電子申請するか、往復はがきの往信裏面に住所、氏名、年齢、電話番号、教室名を記入し、〒417-8601 富士市役所スポーツ振興課へ

富士川ふれあいホール 各種教室

富士川ふれあいホール ☎81-2333
 ①女性のためのヘルシーボディフィットネス
 と き／4月9日～6月25日の毎週火曜日 10:00～11:30 計10回
 ②スタイルUPウォーキング
 と き／4月11日～6月20日の毎週木曜日 10:00～11:30 計10回
 ……①②とも……
 ところ／富士川ふれあいホール
 受講料／4,000円(保険料含む)
 ※申込方法など詳しくは、富士川ふれあいホールへ。

さわやか健康体操教室(60歳以上対象) ～ストレッチ体操、リズム体操、レクリエーション～

会 場	と き	曜 日	開 講 時 間	定 員
富士北まちづくりセンター	5月7日～7月9日	火	① 9:30～10:30 ② 10:45～11:45	各40人
富士見台まちづくりセンター	5月9日～7月11日	木	① 9:30～10:30 ② 10:45～11:45	各40人
松野まちづくりセンター			10:00～11:00	50人
鷹岡まちづくりセンター	5月13日～7月22日	月	① 9:30～10:30 ② 10:45～11:45	各50人
天間まちづくりセンター			10:00～11:00	60人
大淵まちづくりセンター	5月13日～7月29日		① 9:30～10:30 ② 10:45～11:45	各40人

スポーツ振興課 ☎55-2876
 ※全て計10回、祝休日・休講日を除いて毎週開催。受講料は各1,000円。
 対 象／市内在住の60歳以上(2019年5月1日時点)の人
 申し込み／4月2日(火)(必着)までに、往復はがき(124円)の往信裏面に住所、氏名、年齢、性別、電話番号、会場名・曜日・開講時間(①・②)がある会場は、第1希望、第2希望)、交通手段を記入し、〒417-8601 富士市役所スポーツ振興課へ
 ※申し込みは1人1会場。応募者多数の場合抽せん。同じ会場内で人数調整をする場合があります。

外国人市民向け 「大人のためのひらがなクラス1」

多文化・男女共同参画国際交流室 ☎55-2704
 と き／4月7日～7月7日の毎週日曜日(4月28日と5月5日 休日を除く) 14:30～16:00 計12回
 ところ／富士駅北まちづくりセンターほか
 内 容／ひらがな、カタカナを練習する(初級レベル)
 対 象／市内に住んでいるか、市内で働いている人
 人 数／15人(先着順)
 参加費／2,500円
 申し込み・問い合わせ／3月19日～4月5日に、直接国際交流ラウンジ FILS(富士市交流プラザ内)へ
 ☎64-6400
 ※受付時間は、3月21日(木) 春分の日を除く、火～金曜日 13:00～21:00、土・日曜日 10:00～18:00。

3月の救急当番医

Emergency Hospitals Available on Holidays
 Pronto Socorro em atendimento fim de semana e feriados

救急当番医案内
 ☎51-9999

と き 産婦人科 Gynecology & Obstetrics
 Gineco-Obstetrica
 8:00～18:00

と き 眼 科 Ophthalmology
 Oftalmologia
 9:00～17:00

と き 耳 鼻 科 Otorhinolaryngology
 Otorrinolaringologia
 8:00～17:00

3月の接骨師会 休日当番

と き 柔道整復 Bone setter
 Clinica de osteopatia
 9:00～17:00

10日 たちばなレディースクリニック 65-7777 米之宮町
 17日 武田産婦人科医院 63-5122 宮 島
 21日(木) たちばなレディースクリニック 65-7777 米之宮町
 24日 中島産婦人科医院 51-4188 青島町
 31日 富士レディースクリニック 21-1111 富士見台

花崎眼科 66-0100 青葉町
 富士宮ごとう眼科 21-3100 富士宮市
 加藤医院吉原分院 57-3000 中央町1
 長 野 医 院 60-7100 柚 木
 なかがわ眼科 29-6000 富士宮市

耳鼻科サイラクリニック 935-1133 沼津市
 本橋耳鼻咽喉科医院 972-1133 三島市
 つりた耳鼻咽喉科クリニック 927-3387 沼津市
 里和耳鼻咽喉科医院 23-1133 伝 法
 さわたの耳鼻咽喉科クリニック 929-8787 沼津市

富士中島整骨院 38-9653 中 島
 よしだ接骨院 88-1190 富士見台4
 久保寺接骨院 85-3916 北松野
 しおざわ整骨院 62-1133 水戸島1
 らくらく接骨院 88-1623 松 岡

と き 内科・小児科・外科 Internal Medicine/Pediatrics/Surgery
 Clinica Geral/Pediatria/Cirurgias
 救急医療センター ☎51-0099 津田217-2
 平日19:00～翌8:00 土曜日14:00～翌8:00 日曜日・祝休日 9:00～翌8:00
 〈診療上の注意〉必ず保険証とお薬手帳(ある場合)を持参してください。緊急性により診察順が変わります。投薬は1日分です。子どもが受診する場合は、早目の時間帯にお越しください。
 共立蒲原総合病院(主に内科) ☎81-2211 中之郷 2500-1
 診療可能な科目や時間帯は日によって異なります。受診の際は、必ず病院へ電話でお問い合わせください。

と き 歯 科 Dentistry
 Dentistas
 歯科医師会館 ☎53-5555
 伝法2850-3
 日曜日・祝休日 9:00～12:00
 13:00～16:00

と き 歯 科 Dentistry
 Dentistas
 歯科医師会館 ☎53-5555
 伝法2850-3
 日曜日・祝休日 9:00～12:00
 13:00～16:00

※広報ふじ3月5日号に掲載した平成31年度に実施予定の事業は、平成31年度予算の成立を前提としています。

第20回



ラーメン屋 店主
しょうのすけ
朝比奈 丈ノ介 さん
(中央町1)

富士青春市民になって、
一緒に富士市を盛り上げよう!!

このコーナーでは「いただきへの、はじまり」を
胸に頑張る“富士青春市民”を紹介します!

いただきへの、はじまり 富士市

We are 青春市民

富士青春市民を随時募集中です

富士青春市民

検索



ラーメン屋さんを始めたきっかけは？

もともとラーメン屋で働いていて、「いつか地元で自分の店を持ちたい」と思っていました。そんなとき、味・価格ともに富士市で勝負できると確信できた店を埼玉県で見つけ、修行後にのれん分けをしてもらい、平成30年12月に開店しました。

お店の特徴は？

一言で言うと、笑顔と元気の絶えない、学生の味方のお店です。お客さんにとって、この場所に来ること自体が楽しみになるように、当店自慢のスペシャルな「笑顔と元気」を毎日欠かさず提供しています。また、自分の店を持つときには、これからの時代を担う学生をメインターゲットにしたいと考えていたので、高校などが近くにあるこの場所を選びました。学生が



お腹いっぱい食べられるよう、学生の替え玉は一杯無料です。学校や部活動帰りに友人と、休日に家族と一緒に、気軽に寄ってほしいですね。

「ふるさとの味」を目指して



今後の目標は？

この店に通ってくれた学生にとって、「ふるさとの味」と思ってもらえるようなラーメンをずっと提供していきたいです。ここで温かい思い出をたくさんつくってもらい、店に来てくれる学生が富士市を離れたとしても、大人になって帰ってきたときに懐かしく思い、また食べに来てくれたらうれしいです。

〈店舗情報〉

豚骨ラーメン いちもんじ

所在地：宇東川西町9-5

問い合わせ：☎50-1018



市内のどこからでも
美しい富士山を見られること

こちら編集室「来月は、県議会・市議会議員選挙です」

今号は、選挙についてお伝えしました。表紙は、吉原高校3年生にご協力いただき撮影しました。生徒の皆さんに選挙について聞くと、「2年生のときに授業で学びました。18歳になって選挙権を得たので、選挙を一つのきっかけに、自分が住んでいる地域のことを真剣に考えたいと思います!」と話してくれ、大変頼もしく感じました。私たちも、インターネットや選挙公報などの媒体を通して、候補者の政策や主張などの情報を集め、1票を大事に投票したいですね! (山)

【人口と世帯】 2月1日現在

人口：254,045人 (前月比-65)

男125,779人 女128,266人

世帯：105,823世帯 (前月比+97)

【編集・発行】

総務部シティプロモーション課

〒417-8601 静岡県富士市永田町1-100

☎0545-55-2700 ☎0545-51-1456

UD FONT
by MORISAWA

富士市コールセンター
おしえてコールふじ

☎53-1111

受付時間/8:30~18:00

受付日/年末年始除く毎日