広報ふじ

新市施行30周年

No.668

平成8年7月20日号（毎月5日・20日発行）

待望の新しいプールに歓声を上げ

富士マリンプール
六月十五日
オープン

2・3　緑あふれる街をめざして
　　～緑のマスタープラン～
4・5　工場を富士市にふさわしい色彩に
　　～工場地色彩ガイドライン～
6・7　6月のできごと
8～11　暮らしのたより
12　8月のカレンダー

7

多くの市民に親しまれている中央公園（地区公園）

スポーツが楽しめる富士川緑地

都市化が進む今日、私たちの心に安らぎを与えてくれる緑。富士市が緑あふれる街になるよう、富士市緑のマスタープラン「富士市緑の基本計画（案）」をまとめましたので、お知らせします。

富士市で一番歴史のある吉原公園（近隣公園）

緑のマスタープランって何？

「富士市緑のマスタープラン」は、富士市における緑地の保全や創出などについてのさまざまな施策を、総合的かつ効果的に推進するための方向性を示すものです。

具体的には、昭和五十五年に策定された緑のマスタープランが、急速な都市化の進展により、現状にそぐわないものとなってきたため、平成二十二年を目標に公園緑地などの配置方針を見直したものです。

緑は大切な財産

緑には次のような機能があるため、私たちにとって、とても大切な財産なのです。

○環境保全

森林や樹林地は、潤いのある景色をつくり出すとともに、気象の緩和や大気の浄化などの役割を持っています。また、野鳥や昆虫などを保護する働きもあります。

○レクリエーション

緑豊かな公園緑地などは、子供たちの遊び場やスポーツの場として、また、日常の散策や休憩などをする場として、自然とふれあう機会を提供します。

○防災

公園緑地や樹林地は、地震や火災などの災害時に、避難地や災害の拡大防止として役立ちます。また、大気汚染や騒音などの公害を緩和したり、洪水や土砂の崩壊などを防止したりする働きもあります。

○景観

雄大な富士山を背景とする景観は、私たちの心を和ませてくれます。また、水辺空間や寺社林などの身近な景観は潤いを与え、憩いの場としての役割も果たします。

富士市の公園緑地の整備状況

平成七年度末現在の富士市の公園緑地の整備状況は、百二十三ヵ所、百三十六・八九ヘクタールで、一人当たりにすると五・八五平方メートルとなっています。静岡県平均の一人当たりの公園緑地面積は、五・〇三平方メートルで、富士市は県平均を上回っています。中でも、運動公園や街区公園（表参照）の整備が進んでいます。

各種公園緑地の機能に合った適正な配置を

緑のマスタープランでは、一人当たりの公園緑地面積の整備水準を、平成十二年（中間年次）で十平方メートル以上、平成二十二年で三十六・九平方メートルとして、目標を立てています。

また、このプランでは、平成二十二年を目標に表のとおり配置方針を定めました。この配置方針では、公園緑地の種別のそれぞれが持つ機能に合った適正な配置になるよう心がけています。その中で

緑のマスタープラン「緑の基本計画(案)」

緑あふれる街をめざし

小学校区を単位にバランスよく配置

このプランでは、小学校区単位を基本として、住区基幹公園（街区公園、近隣公園、地区公園）をバランスよく配置していきます。これは、小学校区が市民のコミュニティ活動の基本的単位であると考えられているからです。

街全体の緑化を

緑あふれるまちづくりをするためには、公園緑地の整備以外にも、街全体の緑化を考えていかなければなりません。そのため、富士山や愛鷹山ろくの樹林地、浮島ケ原、海岸線の松林などのすぐれた自然環境は、緑地保全地区や風致地区などの指定により、永続的に保全していく必要があります。

また、公共公益施設や地域、民有地の緑化も必要となるため、市民の皆さんや関係機関と協力しながら整備をしていきます。

今後の進め方

緑のマスタープランは、「都市緑地保全法(平成六年に一部改正)」に基づき、「富士市緑の基本計画」として位置づけをしていきます。

そして、市民の皆さんの意見を伺い、その意見を富士市の総合計画に反映させていき、整備目標を目指して、公園緑地の整備を進めていきます。

富士市の公園緑地の配置方針

公園緑地の種別	内容	配置数(ヵ所)	総面積(ha)	1人当たりの面積(㎡)
街区公園	半径250メートル以内の住居者を対象(標準面積 0.25ヘクタール)	132	23.80	0.95
近隣公園	半径500メートル以内の住居者を対象(標準面積 2ヘクタール)	25	48.50	1.93
地区公園	半径1キロメートル以内の住居者を対象(標準面積 4ヘクタール)	7	45.60	1.82
総合公園	市民全般の休息、散策、運動など総合的な利用を対象(標準面積 10～15ヘクタール)	3	39.70	1.58
運動公園	富士総合運動公園を拡充	1	34.79	1.39
特殊公園	岩本山公園や浮島ケ原などの自然的特性を持つ風致公園の確保や、歴史的特性を持つ歴史公園の拡充	17	81.03	3.23
広域公園	静岡県こどもの国を配置	1	197.00	7.85
緑地・緑道	災害の防止を図る公園として河川緑地や緑道、緩衝緑地などを配置	15	165.29	6.59
その他緑地	丸火公園などの森林公園や森林墓園、小河川などを配置	205	290.43	11.56
公園緑地 計		406	926.14	36.90

問い合わせ
都市計画課 内線2413

美しい都市景観づくりにご協力を！
工場を富士市にふさわしい色彩に
～工場地色彩ガイドライン～

市では、豊かな自然環境と調和した都市景観をつくり、美しく快適なまちにすることを目的に、平成六年に富士市都市景観条例を定め、市民の皆さんや企業などにご協力をいただきながら、美しい都市景観づくりに取り組んでいます。

そして、この条例に基づいた富士市の工場地色彩ガイドラインをまとめましたので、今回はその内容と、ご協力いただいた企業を紹介します。

富士市の自然に調和した色彩を

工場地色彩ガイドラインは、富士市の工場地景観を富士山や駿河湾の美しい景観に調和した、より快適な都市景観に変えていくためのものです。

この色彩ガイドラインは、富士市内の工場や煙突などの工場施設に適用されます。また、その他市長が必要と認める建築物についても適用されます。

そして、次に掲げる八つの色彩が富士市にふさわしい工場の色彩です。

- 富士山を美しく見せる工場の色彩
- 山の緑に調和した色彩
- 山からの眺望に配慮した色彩
- 統一感を形成する色彩
- 煙突を生かした色彩
- 田子の浦港周辺では、海辺らしい景観をつくる色彩
- 富士見大通りでは、富士山を生かした落ち着いた色彩
- 泉の郷（さと）周辺では、名勝に調和した色彩

カラーデザインの進め方

工場施設の新設や塗りかえに当たっては、次のような手順でカラーデザインを進めていきます。

1 どのエリアに立地するか確認します

エリア区分	都市計画法による用途地域
工業エリア	工業系の用途地域
住宅・商業エリア	住居系・商業系の用途地域

なお、用途地域以外の地域では、臨港地区と流通業務が多く立地する地区は、工業エリアに準じて取り扱い、市街化調整区域は、住宅・商業エリアに準じて取り扱います。

▲灯台をイメージした煙突（左側）
旭化成工業㈱富士支社（鮫島）

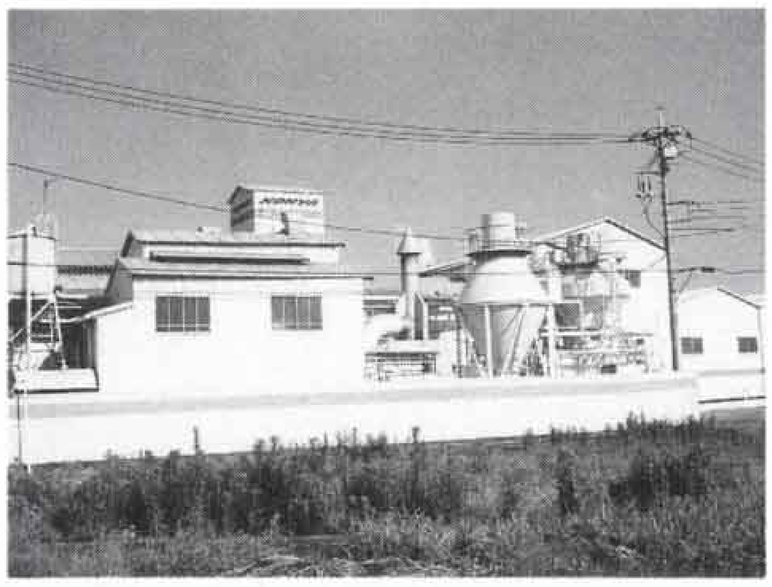

▲清潔感を出すクリーム色と大空に溶け込むような青色を使い、明るく美しく楽しいイメージを出した工場
紺屋製紙㈱（伝法）

▲全体は明るい白色を基調にし、上部は県のシンボルカラーのオレンジ色で帯をした煙突（右側）
本州製紙㈱富士工場（平垣）

▲富士山や駿河湾などの景観と一体感を出した、淡い灰白色と緑灰色のツートンカラーの建物
㈱ヤクルト本社富士物流センター（大渕）

興亜工業㈱(比奈)の焼却炉の煙突〔左側〕と焼却設備。白系を基調色に青のラインを入れて、さわやかな印象を周囲に与えています。

周辺地域の皆さんとの共存共栄を目指して

焼却炉というと暗く汚いイメージがつきものですが、それを感じさせないようにという考え方からこの色彩にしました。

当社では、以前から周辺地域の皆さんに迷惑をかけず共存共栄していくよう、環境整備に積極的に取り組んできました。特に色には気を使っていて、工場内のいろいろな所の色を塗りかえました。ただ、色の塗りかえといっても、費用がかかりますから難しい部分もあります。けれども、色を変えるだけでも、企業のイメージアップにもつながるし、最終的には生産性に結びつくと考えていますから…。いずれはもう一本の煙突も、色を塗りかえたいと思っています。

興亜工業㈱総務部長
田中哲也さん

工場がみんなカラフルになるといいですね

いつも散歩していて思うのですが、この工場の周りの川はきれいですね。ここの従業員の方が掃除をしているのを見たことがあるんですが、そのおかげだなと思っています。

それから、今度できた焼却施設は落ち着いた色で清潔感がありますね。周辺地域と一体化した感じがして、とても工場には見えません。富士市にある工場がみんなカラフルになったら、公害のまちのイメージもなくなるのでは…。

興亜工業㈱の周辺を毎日犬を連れて散歩している
吉村潤子(じゅんこ)さん
(富士岡)

2 使用する色相グループを選びます

工業エリアと住宅・商業エリアには次のように色相グループが割り当てられています。

①工業エリア

五つの色相グループから自由に選択します。現在使われている色や、企業色などを考慮して、一つの工場(企業・事業所)は、赤系・黄系・緑系・青系・紫系グループから一つのグループを選びます。

②住宅・商業エリア

住宅やビルなどとの調和を図るように、それらによく使われている黄赤系の色相グループを使用します。住宅と工場では規模の差が大きいので、周辺環境から突出した威圧的なカラーデザインにならないように考慮します。

3 工場全体に配慮しながら個々の施設のカラーデザインを考えます

建築物に配色する際に、占める面積や部位により、次の三種類のカラー項目に分けて考えます。

①ベースカラー(基調色)

外壁や屋根、屋上の色など、外観部分の最も広い面積を占める色を指します。

②サブカラー(補助色)

ベースカラーを助けて、全体のカラーイメージやバランスを調整する色。軒先や柱、シャッターなど、ベースカラーより少ない面積に用いられます。アソートカラーとも言います。

③アクセントカラー(強調色)

ベースカラーやサブカラーに対し、コントラストを持つ色で、小面積に使って個性を演出する役割を果たす色です。社章や社名などに用いられます。

カラーデザインの一例

工業エリアの緑系グループの色相を用いた例。扉とパイプラインにアクセントカラーとして、鮮やかな緑を選び、タンクにサブカラーとして、淡い緑を選んだもの。類似色相型のデザイン。

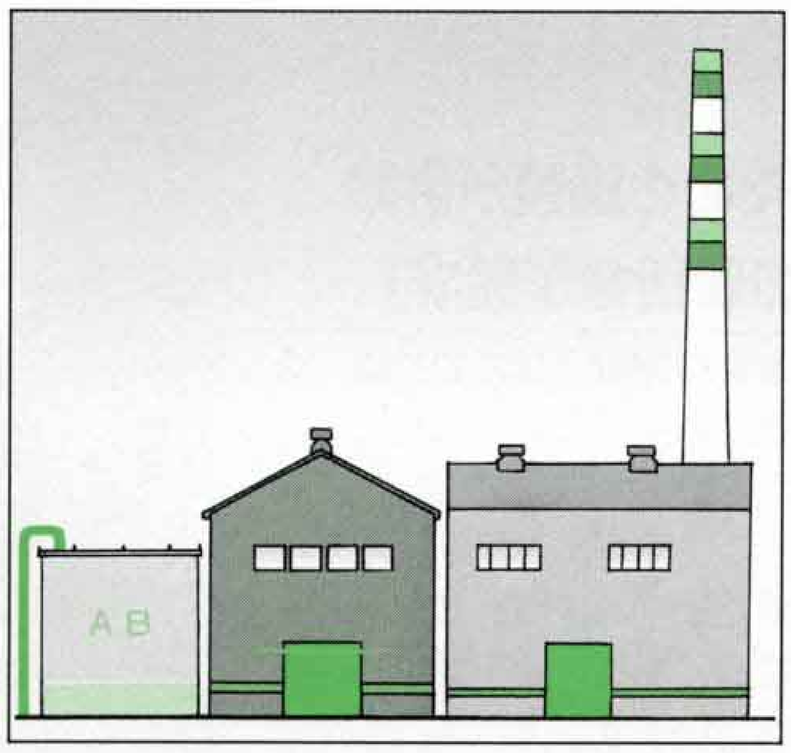

工場の新設や色の塗りかえをする場合は事前に届け出を

富士市都市景観条例に基づいて、高さ十五メートル以上、延べ面積二千平方メートル以上ある大規模建築物などは、新築、増築、大規模の模様がえや外観の変更をする場合は、事前に都市計画課へ届け出をしてください。また、その他の工場施設においても、ぜひ届け出をしてください。そして、このガイドラインに沿った色彩になるようご協力をお願いします。

◆問い合わせ◆
都市計画課　内線二四一一

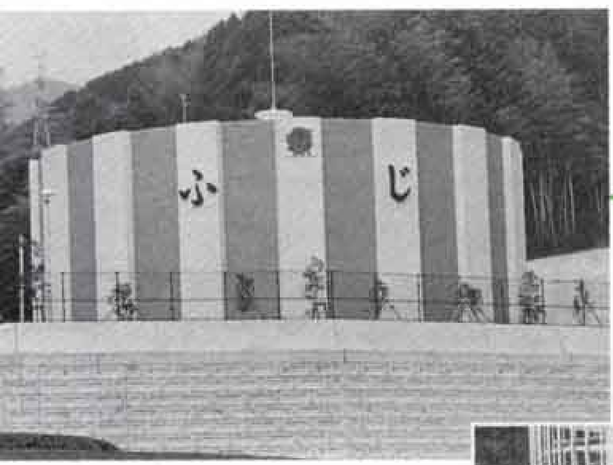

神谷地区へ水を安定供給
「神谷配水池通水式」

6月1日　神谷地区への飲料水の安定供給と、非常用水の確保をするため、神谷緑町北側に神谷配水池が完成。水道週間の初日に合わせて、通水式が行われました。式には、市長ほか地元住民などが参加して、完成を祝いました。

この配水池は、今後増大する水の需要にも十分対応できる容量を持ち、しかも震度7の激震にも耐えられるような構造になっています。

6月のできごと

街のアルバム

富士のやぶきた茶を全国にＰＲ
「全国お茶まつり記念富士市大会」

6月9日　第50回全国お茶まつり記念富士市大会「フェスタお茶ちゃの茶」が、富士市農協会館ホワイトパレスで盛大に行われました。手もみ茶の実演・体験コーナーやお茶の飲み当てクイズ、投げもちなどの楽しい催しを通して、富士のやぶきた茶を来場者にＰＲしました。このほか、女優の浜美枝さんを招き、「農業はすばらしい　美しい日本の暮らし」と題した講演も行われました。

市民の声を生かした地域福祉の総合拠点へ
「総合福祉センター市民懇話会が発足」

6月10日　地域社会の福祉増進を図るための総合的な拠点として、平成12年度に完成を目指す（仮称）富士市総合福祉センター。このセンターが利用しやすい施設となるよう、市民の皆さんの意見や要望を伺おうと、福祉関係者や市民団体の代表者など16人で構成される市民懇話会が発足しました。

懇話会は、今後、センターに求められる機能、福祉総合情報システムの構築などについて検討し、平成８年度中に基本構想をまとめていきます。

子供とお年寄りのための施設が併設
「ひまわり園の新園舎が完成」

6月14日　今泉にある児童養護施設「ひまわり園」の新園舎が完成し、記念式典が同所で行われました。

新園舎では、１人１台の机が設置されたり、リビングルームが設けられたりして、家庭的な雰囲気となっています。また、老人通所施設「ふようデイサービスセンター」が１階に併設されており、全国的にも珍しい福祉施設として期待されています。

田子の浦港周辺で水質検査
「一日環境監視パトロール隊」

6月17日 市長を隊長に、市内6高校の12人の生徒が「一日環境監視パトロール隊」を結成。海上保安庁の巡視艇「ふじかぜ」に乗り込み、田子の浦港周辺の海域の水質調査を行いました。参加した隊員の一人は、「これから社会に出る僕たちが、もっと海や川を汚さないように気をつけていかなければいけませんね」と環境の大切さを痛感していました。

オリンピックでの活躍を祈り
「Jリーガー川口・白井両選手壮行会」

6月23日 アトランタオリンピックの出場が決まった、富士市出身のJリーガー川口能活（よしかつ）選手と白井博幸選手の壮行会が、富士市農協会館ホワイトパレスで開催。市長を初めとする来賓からの激励のあいさつや、富士市サッカースポーツ少年団からの質問、二人のオリンピックへの決意表明などが行われました。会場にはたくさんの熱狂的なファンが詰めかけ、大きな拍手と声援を送って、二人の活躍を祈りました。

身近な郷土資料館として皆さんに親しまれ
「市立博物館入館者50万人突破」

6月25日 郷土の歴史や文化を知ってもらおうと、昭和56年に開館した市立博物館の入館者が、50万人を突破しました。50万人目となったのは、社会科の勉強に訪れた広見小6年の北詰修平君。クラスの友達や教育長ら関係者が見守る中、渡辺館長と鈴木富男博物館協議会会長とともにくす玉を割り、50万人突破を祝いました。博物館は、これからも市民の皆さんに親しまれる郷土資料館として、文化を発信していきます。

議長に藤田章吾さん
副議長に影島嘉彦さん

六月二十八日の定例市議会で、議会の役員選挙が行われ、議長に藤田章吾さん、副議長に影島嘉彦さんが選ばれました。また、各委員会の正副委員長も次のとおり決まりました。（以下敬称略）

藤田議長

昭和五十四年、富士市議会議員に初当選以来、五期連続当選。この間、総務企画・特別委員会委員長ほか、第二十一代副議長を歴任。住所は、大渕一六八三。七十歳。

影島副議長

昭和五十四年、富士市議会議員に初当選以来、五期連続当選。この間、総務企画・議会運営委員会などの委員長を歴任。住所は、松岡二三六七の二〇。五十九歳。

常任・特別、議会運営委員会の正副委員長

（◎委員長　○副委員長）

総務企画委員会
◎中村鋭行　○渡辺敏昭

文教民生委員会
◎石丸恵美子　○内田和義

環境経済委員会
◎浅田武溥　○鈴木敏和

建設水道委員会
◎大和田隆　○渡辺泰明

富士・愛鷹山麓（さんろく）地域環境管理特別委員会
◎渡辺　進　○遠藤博次

第二東名自動車道対策特別委員会
◎服部　弘　○青木勲男

拠点都市整備促進特別委員会
◎合志富男　○大和田隆

議会運営委員会
◎大石松雄　○味岡哲男

市役所 ☎51－0123

16 17 18 19 20 21 22 23 24 25 26 27 28 29 30 31 ●は閉庁日です。

富士市民大学歴史講座

☎ 文化振興課 内線 2721

古代の祭祀(さいし)や現代に伝わる祭りを取り上げながら歴史を学習しましょう。

と き 8月30日～9月20日 19:00～20:30 毎週金曜日 計4回
ところ 富士市民センター
対 象 市内在住・在勤・在学の人
定 員 100人（先着順）
受講料 1,000円
申し込み 8月7日～9日に受講料を持参し文化振興課へ

放送大学 学生募集

☎ 社会教育課 内線 2718

入学資格 18歳以上（試験なし）
入学時期 10月
在学期間 1年間または、6ヵ月間
学習方法 テキストとビデオテープなどによる学習
受付期間 8月15日まで
問い合わせ 放送大学静岡地域学習センター(〒411 三島市文教町1-3-93)
☎0559-89-1253

税理士会による 無料税務相談

東海税理士会富士支部では毎週水曜日に無料税務相談所を開設しています。気軽にお出かけください。

と き 毎週水曜日 13:00～15:00
ところ 東海税理士会富士支部☎64－9513（富士市平垣291-8 石川ビル2階 富士税務署西側）
☎収税課 内線2372

軽スポーツ教室

☎ 体育振興課 内線 2727

と き 9月10日～11月12日 10:00～11:30 毎週火曜日 計10回
ところ 市立富士体育館、吉原市民ひろば
定 員 70人（応募者多数の場合は抽せん）
内 容 ニュースポーツ、ストレッチ体操、リズム体操
受講料 1,000円（スポーツ安全保険料を含む）
申し込み 8月15日(木) 9:45～10:00に受講料を持参し市役所10階研修室へ

8月の歩く会

☎ 体育振興課 内線 2727

と き 8月18日(日)
雨天の場合は25日(日)
ところ 城ヶ崎海岸（伊東市）
集 合 富士駅改札口前 8:00
コース 富士駅8:15〜熱海駅8:58〜富戸駅9:46→海洋公園→城ヶ崎海岸駅 全行程約8キロ
持ち物 弁当、水筒、タオル、雨具
問い合わせ 歩く会事務局(中村 方)
☎51－2985

さわやか健康体操教室

☎ 体育振興課 内線 2727

	会場	期間	曜日	時間	回数	定員
①	市立富士体育館	9月11日～11月13日	水	10:00～11:00	10回	60人
		9月13日～11月15日	金	9:30～10:30		
				10:45～11:45		
	富士見台公民館	9月12日～11月21日	木	10:00～11:00		50人
	鷹岡公民館	9月9日～12月2日	月	9:30～10:30		
				10:45～11:45		
	田子浦公民館	9月12日～11月28日	木	9:30～10:30		35人
				10:45～11:45		
②	広見公民館	9月10日～11月12日	火	10:00～11:00		
		9月13日～11月22日	金	9:30～10:30		
				10:45～11:45		
	天間公民館	9月11日～11月13日	水	10:00～11:00		
	元吉原公民館	9月9日～12月2日	月	9:30～10:30		
				10:45～11:45		
	須津公民館	9月12日～11月21日	木	9:30～10:30		
				10:45～11:45		

対 象 60歳以上で市内在住の健康な人 **受講料** 1,000円
内 容 ストレッチ体操、リズム体操、レクリエーション
申し込み ①は8月14日(水)・②は8月13日(火)の9:45～10:00に受講料を持参し各会場へ（1人で2人以上の申し込みはできません）

8月 移動図書館車ふじ号の巡回日程

●問い合わせ 市立中央図書館 ☎51－4946

日	場所と貸し出し開始時刻
1日(木)	東海電化(10:00) 滝戸団地内(14:00) 湯沢平市営住宅前(15:00)
2日(金)	スーパー吉川中里店駐車場(10:00) 神谷緑町(10:50) 間門橋入口(14:15) 吉永第二小学校(15:00)
3日(土)	鈴川中町フードランド前(10:00) 自由ヶ丘県営住宅北駐車場(14:00) 旭化成西住宅駐車場(15:00)
7日(水)	富士見台市営住宅集会所前(15:00)
8日(木)	東芝松岡アパート(10:00) 高山県営住宅団地(14:00) 桜ヶ丘公会堂東側(15:00)
10日(土)	中丸生鮮市場ビッグ3駐車場(10:00) 城山町公会堂(14:00) 広見町大昭和アパート(15:00)

＊雨天時に巡回を中止する場合があります。
＊都合により日程を変更することがあります。
＊休館日は、5日、12日、19日、26日、31日です。

14日(水)	駿河荘(10:00)
15日(木)	東海電化(10:00) 滝戸団地内(14:00) 湯沢平市営住宅前(15:00)
16日(金)	スーパー吉川中里店駐車場(10:00) 神谷緑町(10:50) 間門橋入口(14:15) 吉永第二小学校(15:00)
17日(土)	鈴川中町フードランド前(10:00) 自由ヶ丘県営住宅北駐車場(14:00) 旭化成西住宅駐車場(15:00)
21日(水)	楽寿園(10:00) 富士見台市営住宅集会所前(15:00)
22日(木)	東芝松岡アパート(10:00) 高山県営住宅団地(14:00) 桜ヶ丘公会堂東側(15:00)
24日(土)	中丸生鮮市場ビッグ3駐車場(10:00) 城山町公会堂(14:00) 広見町大昭和アパート(15:00)

暮らしのたより

8月－1 2 3 4 5 6 7 8 9 10 11 12 13 14 15

富士市発明くふう展 作品募集

☎ 商工労政課　内線 2592

展示日　9月7日(土)・8日(日)
9:00～19:00
展示会場　ロゼシアター　展示室
出品物　科学技術的に優秀で、産業の振興や改善に役立つもの
申込方法　8月26日～9月4日に、小・中学生は学校ごとに学校教育課へ、高校生以上と一般は商工労政課、富士商工会議所または、鷹岡商工会へ申し込んでください

エアロビクス教室

☎ 温水プール　36－2131

と　き　9月3日～11月5日　毎週火曜日　①10:00～11:30②19:00～20:30　各計10回
ところ　①市立富士体育館　剣道場
②温水プール　研修室
①・②とも
対　象　市内在住・在勤の一般男女
定　員　30人(応募者多数の場合は抽せん)
受講料　3,000円
申し込み　8月11日(日)の8:30～9:00に本人が受講料と印鑑を持参し温水プールへ

親子自然観察会

☎ みどりの課　内線 2667

富士市で一番高いところにある植物ってなんだろう？
と　き　8月20日(火)　8:00～15:00
ところ　富士山　宝永遊歩道ほか
対　象　小学生以上とその親
定　員　50人
申し込み　はがきに住所、氏名、年齢(学年)、電話番号を記入し〒417 富士市永田町1-100 みどりの課へ
8月9日必着　(応募者多数の場合は抽せん)

Windows95 パソコン講座

☎ 社会教育課　内線 2718

と　き　9月4日(水)・6日(金)・9日(月)・11日(水)・13日(金)・18日(水)・20日(金)・25日(水)・27日(金)・30日(月)　18:30～21:00
ところ　県立吉原工業高校新校舎2階
対　象　市内在住・在勤の成人（学生は除く）
定　員　42人（先着順）
内　容　Windows95の使い方からアプリケーションの応用まで
受講料　4,000円(教材費、保険料)
申し込み　8月12日の8:30から受け付けます。直接市役所7階社会教育課へ

●8月の納税●

市・県民税
国民健康保険税　第2期

納期　8月15日～9月2日

女性水泳教室

☎ 温水プール　36－2131

と　き　9月3日～25日　毎週火・水曜日　10:00～11:30　計8回
ところ　温水プール
対　象　市内在住・在勤の女性
定　員　30人(応募者多数の場合は抽せん)
受講料　5,000円
申し込み　8月11日(日)の8:30～9:00に本人が受講料と印鑑を持参し温水プールへ

Windows3.1入門 パソコン講座

☎ 青少年センター　21－6129

と　き　8月21日～9月11日　毎週水曜日　19:00～20:50　計4回
ところ　青少年センター
対　象　市内在住・在勤の15歳～30歳までの未婚の人(中・高校生は不可)
定　員　8人（先着順。ただし、受付開始時に定員を超えている場合は抽せん）
内　容　Windows3.1の基本
受講料　無料（ただし、利用者会費500円、保険料500円が必要）
申し込み　8月4日の9:00から受け付けます。直接青少年センターへ

機織り体験をしてみませんか

と　き　8月3日(土)・9日(金)・22日(木)・9月5日(木)・19日(木)・28日(土)
10:30～12:00、13:00～14:30
ところ　歴史民俗資料館
申し込み　当日、直接会場へ
問い合わせ　市立博物館　☎21－3380

福祉・保健コーナー ⑩

お年寄りが安全で快適な暮らしができるために

緊急通報システム・食事サービス さわやかコール

市と社会福祉協議会では、ひとり暮らしのお年寄りや、高齢者世帯の安全で快適な暮らしを守るため、いざというときの緊急通報システムや、バランスのとれた食事を提供する食事サービス、乳酸飲料を届けながら直接お年寄りとふれあうさわやかコールを行っています。

★緊急通報システムの貸与
対　象　65歳以上の虚弱なひとり暮らしのお年寄り
本人負担額　月額 1,030円（ただし、生活保護やこれに準ずる世帯は無料）

★食事サービス
対　象　おおむね65歳以上のひとり暮らしのお年寄り
利用回数　週1～2回
本人負担額　1食 150円

＊緊急通報システムと食事サービスの問い合わせは
高齢者福祉課　内線2317

★さわやかコール
対　象　65歳以上のひとり暮らしのお年寄り
利用回数　週3回
本人負担額　無料

＊さわやかコールの問い合わせは
富士市社会福祉協議会　☎64－6600

市役所 ☎51－0123

16 17 18 19 20 21 22 23 24 25 26 27 28 29 30 31 ●は閉庁日です。

特定優良賃貸住宅 建設希望者募集

☎ 建設部管理課 内線 2495

優良な賃貸住宅の建設に対して、建設費や家賃の一部を補助します。

受付期間 8月1日(木)～22日(木)

対象住宅 平成9年4月以降着工し、耐火構造または準耐火構造で、1団地10戸以上、3DK以上、全戸駐車場付き、1戸当たりの面積が60～125平方㍍の賃貸住宅

募集戸数 24戸（審査の上、決定）

問い合わせ 建設部管理課

母子家庭、寡婦の皆さんのための 無料相談

☎ 児童福祉課 内線 2327

とき 8月12日(月) 9:30～16:30

ところ 市役所10階研修室

内容 職業、住宅、児童の養育、年金などについての無料相談

問い合わせ 児童福祉課または県母子福祉センター ☎054-245-1938

●●市民れんらく版●●

★吉原ナイトバザール

吉原商店街で8月から毎月第2土曜日にナイトバザールを開催します。夕涼みがてら、出かけてみませんか。

時間 19:00～21:00

～出店参加者大募集～

企業や福祉団体の紹介、個人のフリーマーケット、音楽や手品の大道芸など出店希望者を大募集

問い合わせ 吉原商店街振興組合 ☎51－5227（杉山 方）

★静岡県福祉人材セミナー

とき 8月9日(金) 10:00～15:30

ところ 静岡商工会議所4・5階

内容 相談・展示・ビデオコーナー

問い合わせ 静岡県社会福祉人材センター ☎054-271-2110

飼えなくなった 犬・ねこの引き取り日

とき 8月9日・16日・23日・30日 毎週金曜日 9:00～10:00

ところ 静岡県富士総合庁舎駐車場

持ち物 愛犬手帳

☎環境衛生課 内線2052

夏休み「子どもの人権110番」 ☎53－1200

☎ 社会福祉課 内線 2312

金をせびられる、暴力を振るわれる、嫌なことを強制されるなど、あなたの疑問や悩み事は、まず電話をしてください。

子供のことで悩んでいる親も、遠慮せずに電話をしてください。秘密を守り、親身になって相談に応じます。

受付時間 月～金曜日 9:30～15:00

問い合わせ 富士人権擁護委員協議会 静岡地方法務局富士支局 ☎53-1200

児童扶養手当の 現況届けをお忘れなく

☎ 児童福祉課 内線 2327

現在、児童扶養手当を受けている人は、8月1日現在の家庭状況の届け出を忘れずにしてください。

受付日 8月12日(月)～14日(水)

ところ 市役所10階研修室

＊なお、児童扶養手当の認定請求の手続をしていない人で、昭和60年8月以降母子家庭などになった場合、その日から5年経過する間に認定請求手続をしないと請求できなくなります。ご注意ください

一斉防疫

☎ 環境衛生課 内線 2052

月日	午前	午後
8月6日(火)	中里町2 中里曙町 中里寿町	中里八幡町 中里新富町 神谷町3
〃 7日(水)	東比奈町1・2	東比奈町3 中比奈町3
〃 8日(木)	原田町2～4	北滝川町 南滝川町 東滝川町
〃 9日(金)	宇東川町1・3	宇東川町2 三ッ沢町1・2 富士見台8
〃 12日(月)	原田町1 原田本町 宇東川本町	吉原中島1・2 西滝川町
〃 13日(火)	中比奈町1・2	西比奈町1～3
〃 19日(月)	間門町 鵜無ヶ渕町1・2 石井町	桑崎町 陽光台南 陽光台東 陽光台西
〃 20日(火)	吹上 木の宮町 御殿	西木の宮町 一の宮町1～3

母親講座

☎ こども療育センター 21－9480

とき 8月3日(土) 10:00～11:30

ところ こども療育センター 2階会議室

講師 柚木園(ゆきその)まさ代(さん)（市立須津小学校教諭）

テーマ 「就学について、特殊学級の実践」

申し込み 8月2日までに電話でこども療育センターへ

＊託児希望の人は予約をしてください

8月は道路をまもる月間 「8月10日は道の日」

☎ 道路維持課 内線 2471

＝子供らの 未来に誇(ほこ)れる 道づくり！＝

★道路の穴や側溝のふたの破損など、危険箇所を見つけたらご連絡ください

★道路にはみ出している庭木の枝や雑草は、お互いの心遣いで、刈り取りましょう

親子木工教室

☎ 林政課 内線 2571

とき 8月4日(日)・25日(日) 9:00～15:00

ところ 富士ひのきの館(やかた)（蓼原）

内容 本立て、郵便受けなどの製作

対象 小学生以上の子供とその親

材料費 500円～600円

申し込み 当日直接会場へ

＊木工道具は用意します

センター婦人がん検診

☎ 保健女性センター 64－8992

とき 8月20日(火) 13:30～14:15

ところ 保健女性センター

対象 30歳以上の女性

内容 子宮頸(けい)がん・乳がん検診

受診料 1,100円(70歳以上などは無料)

申し込み 電話で保健女性センターへ予約してください

＊不正出血・子宮筋腫(しゅ)などがある人は医療機関での検診をお勧めします

ダイヤル市政案内 ☎52－1111

ダイヤル業務案内 ☎53－1111

暮らしのたより

8月－1 2 3 4 5 6 7 8 9 10 11 12 13 14 15

硬式テニス教室

☎ 温水プール 36－2131

①とき 9月3日～11月12日 毎週火・金曜日 10:00～11:30 計20回
対象 初心者男女 受講料 1万1,000円
②とき 9月3日～11月12日 毎週火・金曜日 13:00～14:30 計20回
対象 初級者男女 受講料 1万1,000円
③とき 9月4日～11月13日 毎週水・金曜日 19:00～20:30 計20回
対象 勤労者男女 受講料 1万3,000円

①②③とも

ところ 富士総合運動公園 庭球場
定員 30人
申し込み 8月11日(日)の8:30～9:00に本人が受講料を持参し富士総合運動公園庭球場へ(応募者多数の場合は抽せん)

8月の献血

☎ 社会福祉課 内線 2312

日	場所	時間
15(木)	市役所西口北側	9:30～15:30
31(土)	JR富士駅前	10:00～16:00

個別健康相談

～赤ちゃんからお年寄りまで～

☎ 保健女性センター 64－8993

健康、育児、食生活などに関する相談に保健婦・栄養士が応じます。

とき 8月8日(木)・22日(木) 9:00～17:00
ところ 保健女性センター
申し込み 電話で保健女性センターへ予約してください

家族新聞をつくってみませんか

とき 8月16日(金)～18日(日) 13:00～16:00
ところ 市立中央図書館2階 視聴覚室
参加費 100円
申し込み 初日直接会場へ
☎市立中央図書館 51－4946

「道と富士」写真展 作品募集

☎ 商工労政課 内線 2594

題材 未発表の作品で道路と富士山が写っている写真
サイズ 白黒・カラーの四つ切判
賞・賞品 静岡県東海道ルネッサンス推進協議会会長賞、建設省静岡国道工事事務所所長賞、富士市市長賞、「道の駅」富士駅長賞が各1点で副賞5万円ほか
申し込み 9月30日までに郵送で作品と住所、氏名、年齢、性別、電話番号、写真のタイトルを明記し、〒420 静岡市黒金町29 ASTY静岡ビル3F ㈳中部建設協会「道と富士」写真展係へ ☎054-284-0380
＊版権は主催者に属します

富士労働学院受講生募集

☎ 商工労政課 内線 2591

労働法の基礎をわかりやすく解説

とき 8月29日(木)・30日(金)、9月4日(水)・6日(金) 9:00～16:00
ところ ラ・ホール富士 5階研修室
対象 一般男女
定員 60人（先着順）
科目 労働基準法、労働組合法、労働安全衛生法、労働判例など
受講料 無料
申し込み はがき・電話・FAXで〒410 沼津市高島本町1-3 東部商工労政事務所へ ☎ 0559-20-2182 FAX 0559-20-2190

富士市戦没者追悼式

戦没者の霊を慰め、日本の平和を祈念するため、戦没者追悼式を行います。

とき 8月15日(木) 11:50～
ところ ロゼシアター中ホール
12時の時報に合わせ黙とうをささげましょう

原爆死没者の慰霊と平和を祈念して

黙とうをささげましょう

★8月6日(火) 8:15（広島）
★8月9日(金) 11:02（長崎）
問い合わせ 社会福祉課 内線2311

軽自動車などの登録・廃車・名義変更手続

☎ 市民税課 内線 2355

軽自動車税は、毎年4月1日現在の所有者に課税されます。他人に譲って名義変更をしなかったり、盗難や紛失で廃車申告をしなかったりした場合、そのままにしておくと税金がかかります。トラブル防止のため、手続は確実にしてください。

また、軽自動車などの所有者が、市外へ転出する場合も、廃車などの手続が必要となります。

★手続の場所
◎原動機付自転車(125cc以下)・小型特殊自動車は…市民税課第二係1番窓口
◎二輪の軽自動車(126cc～250cc)は…軽自動車協会連合会静岡県取扱事務所(長泉町) ☎0559-88-4022
◎二輪の小型自動車(251cc以上)は…静岡陸運支局沼津検査登録事務所(沼津市) ☎0559-66-1130
◎軽自動車(軽三輪・軽四輪)は…軽自動車検査協会静岡事務所沼津支所(長泉町) ☎0559-88-3847

★原動機付自転車・小型特殊自動車の手続に必要なもの
①新規登録 登録する人の印鑑、車名、型式、車体番号のわかるもの(販売証明など)
②名義変更 前・新登録者の印鑑、標識交付証明、ナンバープレートの番号の控え
③廃車 ナンバープレート、標識交付証明、登録者の印鑑
※①②③ともに、代理人が申請する場合は、代理人の印鑑が必要です

8月の水道料金・下水道使用料納入地区

（鷹岡(厚原全区、久沢北区・東区)、富士見台、駅南、岩松、原田、大渕(大渕1・2・3、八王子1・2・本、宍原1・2、中野1・2、落合、片倉、三ッ倉、末広、富士本中・西、大富、次郎長、境、希望ヶ丘、大峯、一色)、今泉、伝法）

納入期限は8月末日まで（納入はお早目に、お忘れなく）
納入は手続が簡単、便利な指定金融機関などの口座振替で

問い合わせ 水道部営業課 内線2534、2535

暮らしのカレンダー 8月 AUG〔葉月〕

・道路をまもる月間
・河川愛護美化月間
・電気使用安全月間
・自然に親しむ運動（8月20日まで）

8月の博物館

企画展「郷土と酒
～富士の麓（ふもと）の酒物語～」
～10月20日
無料開放の日（県民の日） 21日
クイズラリー 10日、24日
機織り体験 3日、9日、22日

クイズラリーの様子

●市役所と中央病院は毎週土・日曜日が休みです

1 木	富士市展〈絵画・彫刻・工芸展〉（ロゼシアター）～4日 水の週間 ～7日 特定優良賃貸住宅建設希望者受付 →P 10
2 金	富士市青少年会議（ロゼシアター） 3ヵ月・9ヵ月児健康相談（吉永公）
3 土	甲子神社祭典（平垣甲子神社）～4日
4 日	親子木工教室 →P 10
5 月	3ヵ月・9ヵ月児健康相談（保健女性センター）
6 火	広島平和記念日 →P 11 3ヵ月・9ヵ月児健康相談（保健女性センター） 離乳食講習会・初期（保健女性センター）
7 水	結婚相談（吉原公） 〔立秋〕
8 木	3ヵ月・9ヵ月児健康相談（須津公） 1歳6ヵ月児健診（保健女性センター）
9 金	長崎原爆の日 →P 11 犬・ねこの引き取り日 →P 10 3歳児健診（富士保健所）
10 土	道の日 →P 10
11 日	結婚相談（吉原公）
12 月	児童扶養手当の現況届け受付 →P 10 母子家庭、寡婦の皆さんのための無料相談 →P 10
13 火	今宮火祭り（今宮浅間神社） 〔月遅れ盆〕
14 水	
15 木	富士市戦没者追悼式 →P 11 献血 →P 11 〔終戦記念日〕
16 金	家族新聞づくり実習教室 →P 11 犬・ねこの引き取り日 →P 10 灯ろう流し（岩松新堀）
17 土	
18 日	富士市民水泳競技大会（温水プール）
19 月	3ヵ月・9ヵ月児健康相談（保健女性センター）
20 火	3ヵ月・9ヵ月児健康相談（広見公） 離乳食講習会・後期（保健女性センター）
21 水	静岡県県民の日 結婚相談（吉原公）
22 木	3ヵ月・9ヵ月児健康相談（丘公） 1歳6ヵ月児健診（保健女性センター）
23 金	犬・ねこの引き取り日 →P 10 3ヵ月・9ヵ月児健康相談（今泉公） 3歳児健診（富士保健所）
24 土	
25 日	天間天満宮祭典 各地区体育祭 親子木工教室 →P 10
26 月	3ヵ月・9ヵ月児健康相談（保健女性センター）
27 火	離乳食講習会・初期（保健女性センター） 2歳児むし歯予防教室（保健女性センター）
28 水	結婚相談（吉原公） 3ヵ月・9ヵ月児健康相談（富士見台公）
29 木	3ヵ月・9ヵ月児健康相談（鷹岡公） 1歳6ヵ月児健診（保健女性センター）
30 金	富士市青少年の船（北海道）～9月2日 犬・ねこの引き取り日 →P 10 3歳児健診（富士保健所）
31 土	献血 →P 11

こちら編集室

待望の女児が誕生して2ヵ月がたちます。寝る、飲む、泣くのしぐさのほかに、時折見せる笑い顔と、おふろに入れているときの気持ちよさそうな顔には、思わずこちらもニッコリ。一日一日成長していく我が子の様子を眺めているだけで、時間の経過を忘れてしまうほどの楽しい毎日です。（新米パパ）

人口 234,150人
男 116,696人 女 117,454人
世帯 74,776世帯 （7月1日現在）
発行・編集 富士市総務部広報広聴課
静岡県富士市永田町1 100 ☎51－0123

★広報ふじは再生紙を使用しています