広報 ふじ

No.576

平成4.7.20 (毎月5日・20日発行)

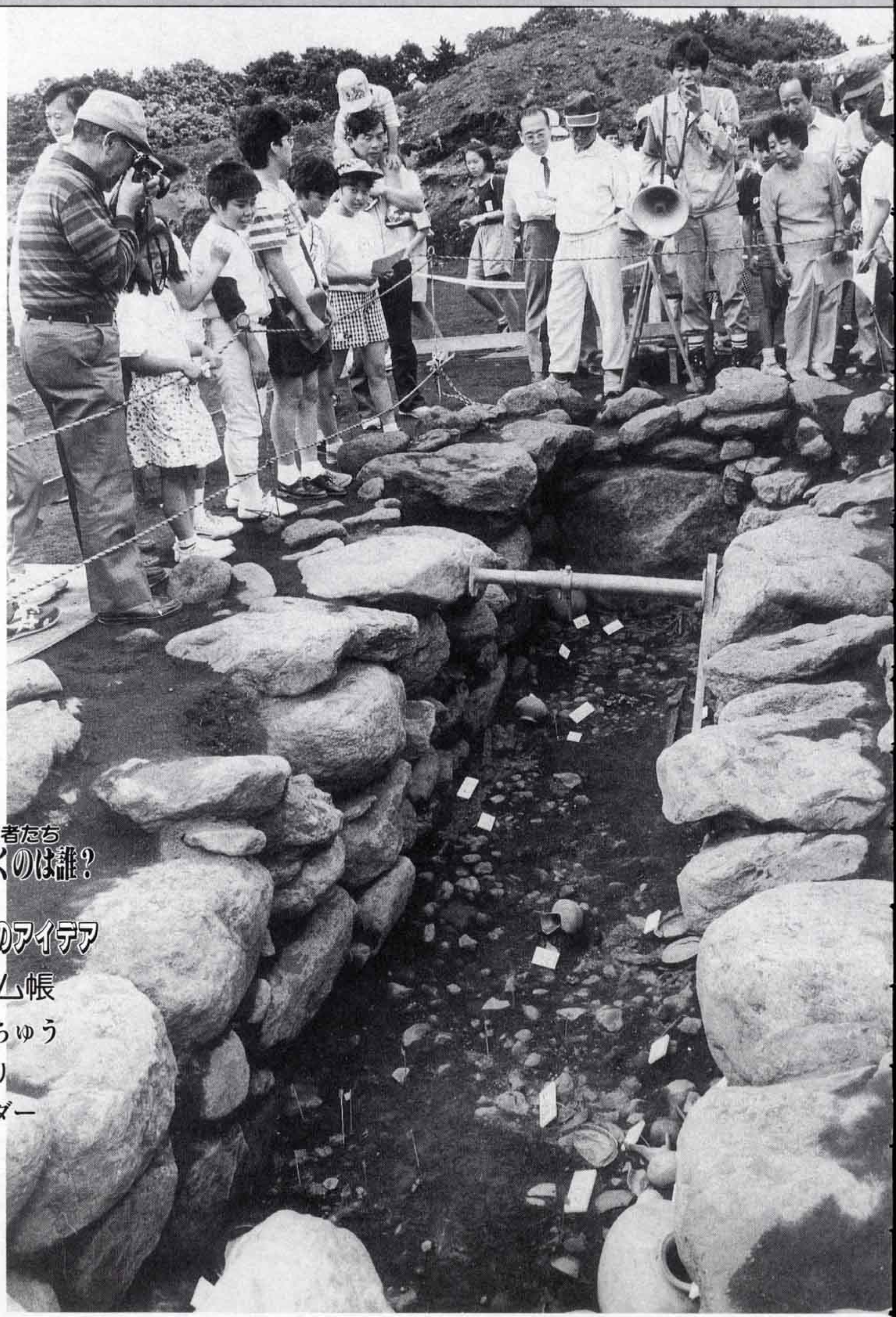

2・3 シンナーに走る若者たち
彼らの心をひらくのは誰?

4・5 こどもの国
生かそうあなたのアイデア

6 街のアルバム帳

7 ただ今 熱中 ちゅう

8～11 暮らしのたより

12 8月のカレンダー

古代のロマンとの出会い

6月20日、伝法で発掘された中原古墳群の現地説明会が行われました。

約200人の見学者は、学芸員の「皆さんは、こんな完全な姿で残る古墳を見ることができて大変幸せですね」との言葉に大きくうなづいていました。

シンナーに走る若者たち

らの心をひらくのは誰？

夏休みは青少年の行動が開放的になり、飲酒や喫煙シンナー乱用などの非行に走りやすい季節です。

最初は青少年特有の好奇心から始まる行為も、一歩誤ると、人に害を及ぼしたり、自分の命を縮めることにもなりかねません。特にシンナー等の乱用は青少年の心と体をむしばみ、ひどい場合には一生廃人として暮らさなければなりません。

今回は、シンナー等の乱用者に直接かかわっている三人の方のお話をお聞きしながら、私たちに何ができるのか一緒に考えてみましょう。

●シンナー（有機溶剤等）とは

シンナーとは、ペンキやラッカーなど塗料を薄めるために各種の有機溶剤を配合した液体です。

このほか、有機溶剤の含まれるものにはボンド、ゴムのりなどの接着剤、ペンキなどの塗料や洗浄剤などがあり、これらの液体をビニール袋やジュースの缶などに入れ、手のひらで温めながら揮発した蒸気を吸うのがいわゆる『シンナー遊び』です。

●脳の萎縮や急性心不全で死亡するケースも

シンナーなどを乱用すると貧血や肝臓・腎臓・肺などに障害があらわれ、また手足のしびれや発作などの症状も見られます。

重症になると脳が萎縮（いしゅく）し、理解力判断力の低下などの脳障害を起こします。最悪の場合は『急性心不全』によって死亡するケースもあります。

●十七歳がピーク

シンナーの乱用者は十代が約九割を占め、十七歳が年齢のピークとなっています。

覚せい剤乱用に結びつく危険が

富士警察署防犯少年課
課長　山下晴久さん

シンナー乱用による検挙数は、毎年平均百件前後。しかしこの数字は乱用者のごく一部で実数はもっと多いと考えられます。

富士市は工業都市のためか、人の出入りの多い四～六月に数字が伸びる傾向にあります。また、中・高校生より、十五～十八歳の有職（無職）少年の乱用が目立つ点も富士市の特徴と言えます。

仲間の誘いに好奇心が手伝って始める場合が多いのですが、常用しだすと、シンナーのために金を使い果たしたあげく、シンナーを使用する工場へ盗みに入ったり、酩酊（めいてい）状態で車を運転して交通事故を起こすなどの二次犯罪につながっていきます。

今一番の問題は、シンナーの闇売買が暴力団の資金源になっており、そこから、青少年が覚せい剤へ引き込まれていくという危険性です。残念な事ですが、平成三年の覚せい剤関係の検挙者は富士市が県下で一位でした。そして、検挙者のかなりの数が、未成年時にシンナー経験者であったというのが事実です。

早期発見が何よりも大切

思春期独特の現象であるシンナーの乱用防止の基本は、やはり家庭であり、周囲の大人の温かい目です。

私たちの仕事は青少年を立ち直らせる事です。そのための決め手は、早期発見につきます。街で乱用者を見かけたら通報を、また乱用の事実を知ったら早めに相談してください。

シンナー事犯検挙補導状況（H4.1～6月）

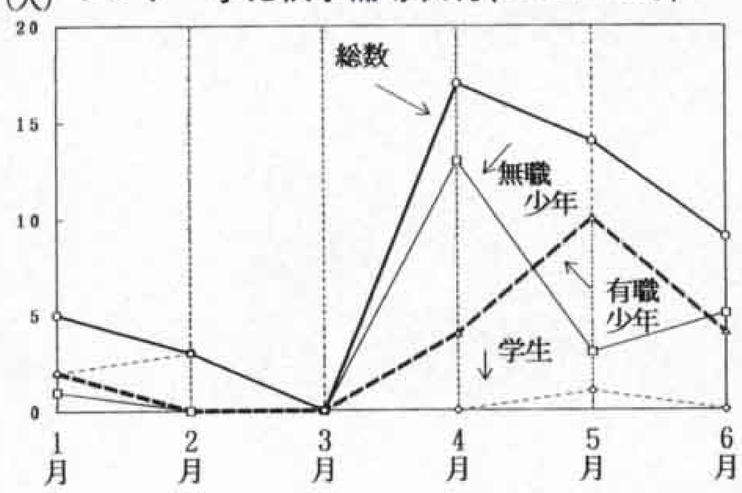

彼

有機溶剤の持つ恐しい有害性

聖明病院
院長　鈴木康夫さん

有機溶剤（シンナー等）を乱用しますと、自覚症状として、初回者は、陶酔感や幻覚の体験とともに苦痛感を伴います。しかし常習者になると苦痛感は減少し、陶酔感、移動感幻覚などが増幅されてきます。

反復して乱用すると、身体的には手足のしびれや貧血、肝臓・腎臓の障害、肺や気管支などの呼吸器の障害を起こします。また、若いにもかかわらず、歯がボロボロになってしまいます。しかし、最も恐ろしいのは脳の萎縮で、IQ（問題解決能力）が減退し社会生活に支障を生じるようになることです。

立ち直った青少年に温いまなざしを

乱用を繰り返し、薬物乱用型から薬物依存型になると、入院して矯正治療をするしかありません。これは、本人の治そうとする強い意思と大きくかかわってきますが、入院した青少年の約七割が社会復帰を果たしています。

彼らと接してつくづく感じるのですが、彼らの社会逸脱行為は、大きな苦しみとして自身に返ってくるわけですが、それを乗り越えたとき、彼らは以前より一歩レベルアップした自分を発見すると私は考えています。その意味で彼らには、周囲の温かい目と長いスタンスでの理解が不可欠だと私は思っています。

シンナー乱用で悩んでいる人の相談に応じます

青少年指導委員田子浦班
班長　深澤信之さん

私たち青少年指導委員は、主に小学校区を単位として、青少年への呼びかけや補導などを行い、非行防止のために活動しています。

こうした活動の中で特に深刻化しているのがシンナー等の乱用、公園や海岸、駐車場などで、よく乱用後のビニール袋やジュースの缶などの残骸を発見します。冬と違い、夏は屋外での吸引がふえるためで、私たちも早期発見・早期補導のため、体制を強化していますが、なかなか効果は上がりません。

この七月から、**『青少年シンナー等乱用対策相談員』**制度がスタートしました。これは市の青少年相談所と連絡を密にし、地域内でシンナー乱用で悩んでいる人々の応援をして乱用を初期の段階で防ごうというものです。

この相談員には、青少年指導委員百九十人がそのまま当たることになりました。乱用を防ぐには、皆さんからの情報が頼りです。私たちから人さまの家庭へ入っていくことは困難です。家庭内からの情報提供に期待します。もちろん秘密は厳守します。

●青少年指導委員の補導日誌から

・六月十三日　十六時三十分。吉原祇園祭当日、木之元神社南側の公園で十六～七歳の女子三名がシンナー入りのビニール袋を持ち吸引しようとしていたのを発見。話しかけ、害を知らせ捨てさせた。入手先は知人の男子高校生とのこと。

・一月二十二日　親子台団地近くの造成地で不審車発見。近づくと急発進して逃げ去った。現場にはジュースやドリンクのビン計七本にシンナーが分けてあった。密売人のようだ。

・須津駅北側の宇佐八幡で、ボンドを使用したビニール袋六つを発見。須津駅方面へ向かったところ、少年二人の様子が変なので車を止め声をかけた。シンナー袋を隠し持っていたので、同行していた駐在さんにお願いする。（昨年十一月二十一日）

△「社会を明るくする運動」キャンペーン
（7月1日　富士駅前）

私たち自身の問題として直視する勇気を

シンナー等の乱用が日本で流行し始めてから、もう三十年が経過しようとしています。酩酊や幻覚作用がしだいに乱用する青少年の層をひろげ、周囲の努力にもかかわらず、補導される若者は後を絶ちません。

覚せい剤の乱用にもつながりかねないこの問題を、私たちの自身のものとして捉え、現状を見詰める勇気と、シンナーに走った若者の心の揺れを理解しようとする努力が今私たちに求められています。

シンナー乱用に関する相談は

富士市青少年相談所
☎52－4152

富士警察署防犯少年課
☎51－0110

富士保健所環境衛生課
☎65－2153

ぎょかそう

市内勢子辻に建設される「静岡県こどもの国」。この「こどもの国」を富士市にふさわしく、私たちにとってよりよいものにするため、今大勢の市民が知恵を出し合っています。その中心となるのが、「こどもの国を推進する市民懇話会」です。

この「懇話会」は、市内の団体代表と、公募で選ばれた市民代表の分科会メンバーによって構成されています。今回は市民代表を紹介しながら、私たちの「こどもの国」像を考えてみましょう。

テーマ別に三つの分科会で検討しています

この会では「こどもの国」の機能や施設、運営、管理方法などについて検討しています。詳細な検討は、テーマ別に次の三つの分科会で行われます。

- 第一分科会―楽園・街のゾーン
- 第二分科会―幼児・森・大地のゾーン
- 第三分科会―野・草原・水のゾーン

ここでは、市民代表の分科会メンバー十五人のうち、五人のメンバーに登場していただきました。

八月に市長が県へ提言します

「懇話会」では、検討した結果を八月に市長に提言します。この提言をもとに、市長は県に対して、地元富士市としての提言をしていきます。

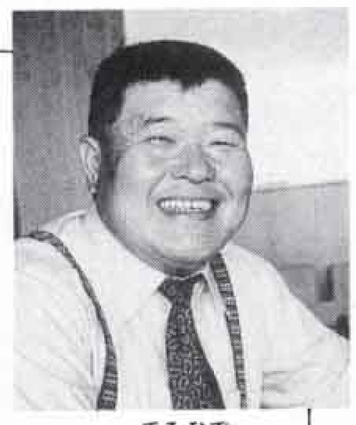

井上暉英（てるひで）さん
（獣医）
第3分科会

動物とふれあい思いやりの心を学ぼう

私は、子供たちが動物と生活をともにして、思いやりの心を育てるような草原ゾーンが必要だと考えます。

動物の飼料の世話や糞尿を肥料にするなど、一貫した体験のできる仕組みをつくるのです。動物と二十四時間過ごせば、広い心を養えるし、自然のサイクルも体で理解できると思います。

鈴木政子さん
（主婦）
第2分科会

自然の中で遊び心のパワーアップを

今の子供たちの遊びは、既製のもので遊ばされている感じで、自発的な遊びが少ないと思います。

こどもの国では、人工的なものは少なくし、本来子どもの持っている創造性を信じ、自然の力を借りて、遊び心のパワーアップをしたいですね。

そのための人材の確保が大切なポイントだと思います。

望月康子さん
（主婦）
第1分科会

障害者のことを考えた施設が欲しい

「こどもの国」は健常者だけのものではなく、障害者のことも考えたものでなければなりません。

階段のスロープ化や休息所の設置など、施設を充実すべきだと思います。また宿泊施設については、野外活動での心身の疲れや汚れを落とし、明日に備えるためお風呂の設備は欠かせないと思います。

私たちのアイデアを！

夢をいっぱい聞かせて

「こどもの国」に対するあなたの夢や自由なアイデア、ご意見を絵や作文にして八月十五日までにお寄せください。市長への提言に反映していきます。

●問い合わせ
政策推進室　内線二八三一

私たちも提言します
（富士市青少年会議）

ことしの富士市青少年会議（八月六日）のテーマは「環境美化と「こどもの国」です。

先輩の高校生や後輩の小学生の意見を聞きながら、私たちも中学生の目から「こどもの国」について提言をします。

青少年会議に出席する南中代表の皆さん

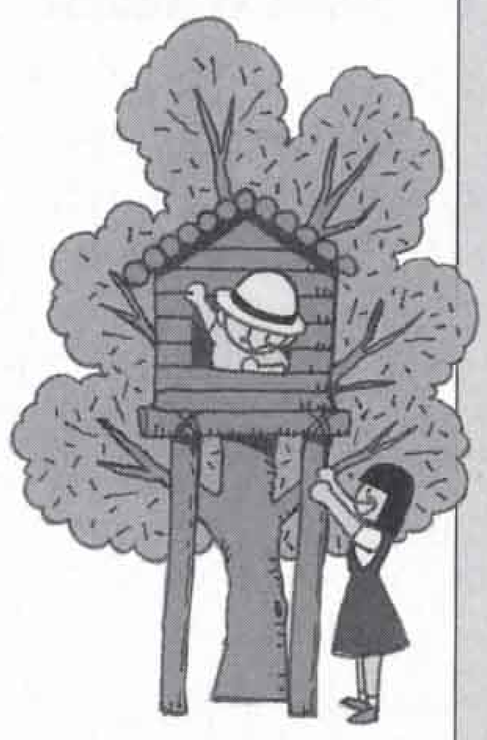

に、子どもたちが直接触れられるゾーンが欲しいですね。

そこには、必ず発見や驚きがあり、自然を理解しようとする意欲につながります。

そのためには、ささやかでいいですから、水辺が欲しいですね。周りには、ブナやコナラの広葉樹を植えれば昆虫と鳥の楽園が出現します。

熱心に話し合う懇話会の皆さん（第1分科会）

諏訪部由美子さん
（主婦）
第2分科会

土のぬくもりや風、雨の痛さを体で知って欲しい

自然の中で親が汚いと感じるものでも、子供は平気なことってよくあると思います。

私は、窓越しに雨を見させるより、外で雨の痛さを体感させることを選びたいと思います。無邪気な土遊びが、やがて田や畑を耕作することに結びつくような、そんな人間本来の暮らしを追求する「こどもの国」であって欲しい。

佐藤雄蔵さん
（ホタル愛好家）
第3分科会

自然を学ぶ水辺のゾーンを

トンボやバッタなどの昆虫

6月のできごと

街のアルバム帳

① 文化会館で金鋏式(棟上げ式)

② 新人演奏家と子どもたちのコンサート

③ 「地球ともっと仲よくしよう」・環境展

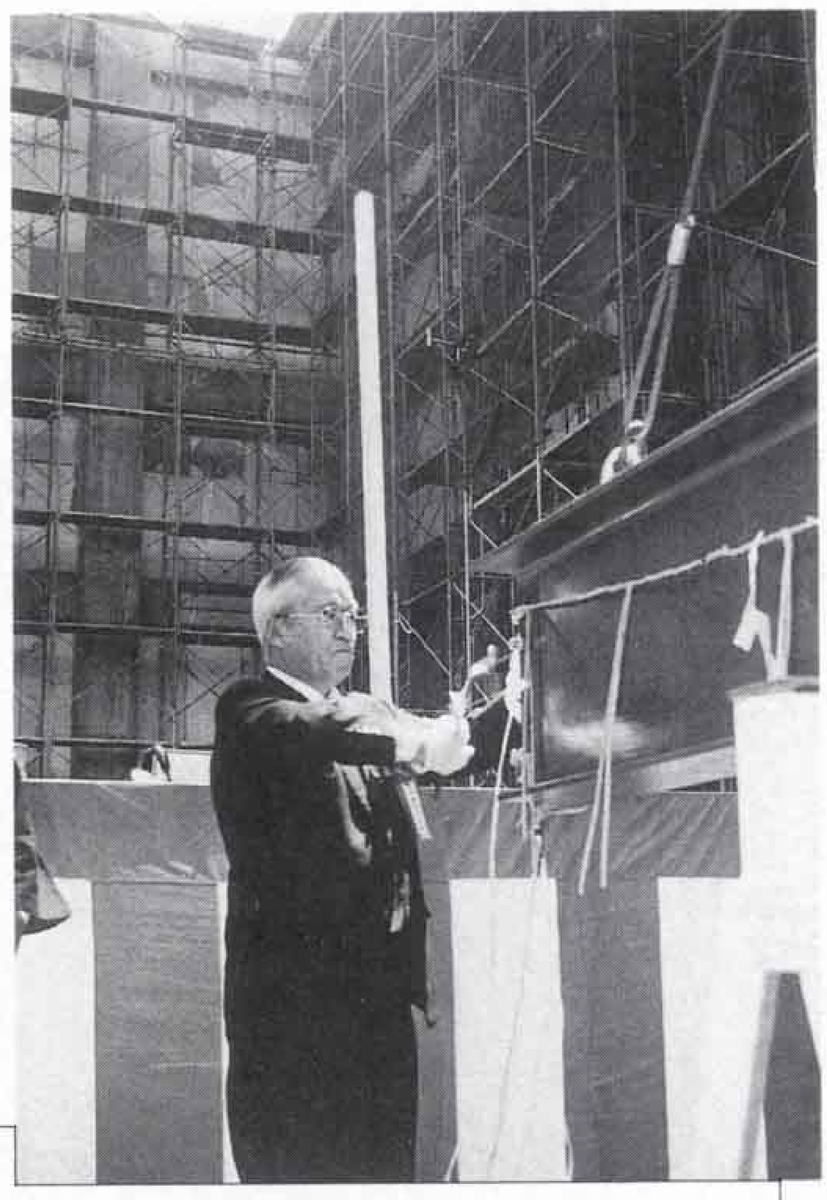

①
6月1日　文化会館の建設は、いよいよ折り返し点に差しかかり、鉄骨のはりに金のボルトを締めつける金鋏式が行われました。これは一般の新築などで行われる棟上げ式に当たります。

②　6月6日　文化会館オープニングプレイベント、今年度の第1弾は「新人演奏家と子どもたちのコンサート」。出演した子どもたちは、「私も大きくなったら、お姉さんたちのように……」と目を輝かせていました。

③　6月6日　『環境展』のことしのテーマは「地球とはもっと仲よくなれるはず」。特に地球に優しいエネルギーとして、太陽電池で走るソーラーカーは人気の的でした。

分別収集は皆さんのマナーに支えられています

☎環境衛生課
内線 2051

「ゴミの出し方」韓国語版ができました。ご利用ください。

ゴミの出し方5つのマナー

きめられた曜日の
きめられた時間に
きめられたものを
きめられた方法で
きめられた場所へ

★集積所の割れたガラスでケガを！

最近、集積所にきめられたもの以外のゴミが多く見られます。

可燃ゴミの日に、埋め立てゴミの割れたガラスビンが出してあり、ケガをするなどの事故が起きています。

集積場所は、みんなで利用するところです。もう一度「ゴミの出し方5つのマナー」をあなた自身でチェックし、清潔で住みよいまちづくりを心がけましょう。

△埋め立てゴミの日にビンが！

交通マナー向上運動推進強化月間「ゆずりあい・ありがとう」

期　間　8月1日～31日

8月10日は『ハッ・・・・！とさせない日』

・交差点では、ゆとりと思いやりで「ゆずりあい」
・子どもやお年寄りにやさしく
　歩行者もマナーを守って正しい横断を

8月19日は『バイクの日』

・ヘルメットを正しく着用
・一時停止、徐行は確実に
・急な進路変更は行わない
・交差点では、右、左折車に注意！

重点目標

1　交差点での「ゆずりあい」の実行
2　横断歩道での「ありがとう」の励行
3　スピードの「ひかえめ」運転の励行

富士市交通安全対策協議会

ただ今熱中ちゅう パソコン

単身赴任というと、味気ないものと思われがちですが、ひとり暮らしで生まれた自由時間を、公民館活動で有効利用している人たちがいます。

柴田清さんも、そのうちの一人。ただいま神戸公民館のパソコン教室に熱中ちゅう！

昨年、浜松から転入してきました。ひとり暮らしを始めてみると、家族との生活では考えられなかった自由時間が手に入りました。

私の勤める会社も、世の流れで業務のOA化が進んでいます。世代的には、ワープロやパソコンの前に立つと足のすくむ人種に属するんですが、持ち前の好奇心と、もともと機械いじりが好きなものですから、これを機会にとパソコン教室に申し込みました。

青年学級として開かれていますので、若い人ばかりで最初は気後れしましたが、今では私も青年になりきって和気あいあいとやっています。若い人とのふれあいは新鮮ですね。

学習の進み具合を聞かれるとちょっと冷や汗ものですが、とにかく毎回出席を心がけ、パソコンシステムの流れをつかみ、仕事と趣味の両立をと、がんばっています。

パソコンとにらめっこ！
真剣な目の柴田　清さん

市役所 ☎51－0123

16 17 18 19 20 21 22 23 24 25 26 27 28 29 30 31 □は閉庁日です。

議長に大塚 登さん
副議長に加藤秀治さん

六月二十九日の定例市議会で、議会の役員改選が行われ、議長に大塚登さん、副議長に加藤秀治さんが選ばれました。また、各委員会の正副委員長も決まりました。（以下敬称略）

大塚　登議長

加藤秀治副議長

昭和五十四年、富士市議会議員に初当選以来、四期連続当選。この間、海岸侵食対策特別委員会委員長、富士・愛鷹山麓地域環境管理特別委員長などを歴任。住所は宮島一二四の一。六十三歳。

昭和五十四年、富士市議会議員に初当選以来、四期連続当選。この間、環境経済委員会委員長、第二東名自動車道対策特別委員会委員長などを歴任。住所は中野八四〇の三。六十九歳。

常任・特別、議会運営委員会の正副委員長

（◎委員長　○副委員長）

総務企画委員会
◎中村鋭行　○杉山昭伍

文教民生委員会
◎渡辺　進　○遠藤博次

環境経済委員会
◎笠井　貢　○菊池初彦

建設水道委員会
◎渡辺　勝　○大和田隆

文化会館建設特別委員会
◎田中吉正　○小杉竹次

富士・愛鷹山麓地域環境管理特別委員会
◎影島嘉彦　○勝亦正人

第二東名自動車道対策特別委員会
◎藤田章吾　○影島利正

議会運営委員会
◎大石松雄　○服部　弘

8月の献血

☎ 社会課　内線 2312

日	場所	時間
13(木)	県富士総合庁舎	9:30～11:00
	富士見台ショッピングセンター	10:00～15:30
	東京電力㈱富士営業所	11:30～13:00
	市立中央病院	14:30～16:00
20(木)	市役所西口	9:30～15:30
24(月)	保健婦人センター	9:30～15:00
29(土)	JR富士駅前	10:00～16:00

都市計画道路国道1号バイパス線、藤間前田線等関連5路線の都市計画変更(案)の縦覧

☎ 都市計画課　内線 2412

縦覧期間　8月11日(火)～25日(火)(予定)
縦覧場所　都市計画課、または県庁都市住宅部都市計画課
縦覧内容　都市計画道路国道1号バイパス線、藤間前田線、吉原大月線、田子浦臨港線、富士駅南口田子浦線の都市計画変更(案)
※この都市計画変更(案)にご意見のある人は、住所、氏名を書いて押印の上、市役所または、静岡県知事（都市住宅部都市計画課）〒420 静岡市追手町9－6へ提出してください（8月25日までに必着のこと）
問い合わせ　都市計画課へ

飼えなくなった犬、猫の引き取り日

☎ 環境衛生課　内線 2052

飼えなくなった犬、猫の引き取りは各会場15分です。飼えなくなって出した犬、猫はお返しできませんのでご注意ください。

持ち物　愛犬手帳

◆8月21日(金)
吉永公民館 9:00、市役所西口 9:30、大渕公民館10:10、鷹岡公民館11:40

◆8月7日(金)、28日(金)
田子浦公民館 9:00、富士公民館9:30

富士市戦没者追悼式

戦没者追悼式を行います。この式典は、戦没者の霊を慰め、世界の恒久平和の確立を祈念するものです。

と　き　8月15日(土)　11:50～
ところ　吉原市民会館大ホール

皆さんも12時の時報に合わせて、黙とうをささげましょう。

問い合わせ　社会課　内線2311

いっせい防疫

☎ 環境衛生課　内線 2052

月日	午前	午後
8月3日(月)	平垣町 平垣2・3	水戸島上 平垣北町 水戸島上南
〃 4日(火)	柚木	水戸島中 平垣八幡町
〃 5日(水)	松本	富士中島上 富士中島下
〃 6日(木)	下横割北 大昭和社宅 四丁河原南	上横割 十兵衛南
〃 7日(金)	水戸島下 水戸島南町	森島
〃 10日(月)	西宮島 自由ヶ丘	宮下 浜添
〃 11日(火)	国久 浅間町	中島新道町 本市場新田 前田
〃 12日(水)	大富町	鈴川町1～4
〃 18日(火)	靖国 江川	助六 宮島新田 富士見ヶ丘
〃 19日(水)	銀座町 富士本町 富士町	上五貫島 下五貫島 千鳥町

「道が泣く！
積み過ぎ　ポイ捨て　立て看板」
－8月は道路をまもる月間
8月10日は道の日－

☆街頭キャンペーン
8月10日(月)　16:30～　富士駅前ほか
問い合わせ　道路維持課　内線2471

暮らしのたより

8月－1 2 3 4 5 6 7 8 9 10 11 12 13 14 15

富士市発明くふう展 作品募集

☎ 工業課　内線 2581

展示日　9月19日(土)・20日(日)
9:00～20:00
展示場所　ラ・ホール富士5階研修室
出品物　科学技術的に優秀で、産業の振興や日常生活の改善に役立つもの
出品区分　学生、一般、企業の部
出品料　無料
申し込み　9月1日～14日に、小・中学生は学校ごとに学校教育課へ、高校生以上は工業課へ、一般・企業の部は富士商工会議所、または鷹岡商工会へ申し込んでください

新(増・改)築家屋の評価調査にご協力を

☎ 税務室資産税　内線 2386

平成4年中に、新たに新築、増築、改築した建物は、平成5年度の固定資産税、都市計画税の課税対象になります。7月下旬から、資産税職員が評価調査に伺いますのでご協力ください。

また、固定資産税、都市計画税の課税対象の家屋を取り壊した場合は、必ずご連絡ください。（電話でも可）

富士梨の品評会と展示即売会

☎ 農政課　内線 2563

富士市農業振興推進協議会は、富士梨の消費拡大のため、特産「富士梨」の品評会と展示即売会を開きます。

と　き　8月15日(土)
☆品評会　9:00～12:00
☆表彰式　14:00～
☆品評会出品梨の即売
14:30～
●梨とイチジクの販売
10:00～12:00
ところ　ステーションプラザFUJI
※即売会等の梨、イチジクは、数に限りがありますので、ご注意ください

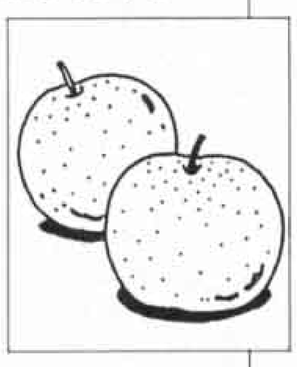

富士市民大学教養講座

☎ 社会教育課　内線 2716

と　き　9月2日～11月6日
18:00～20:00　計10回
ところ　ラ・ホール富士
定　員　300人（先着順）
受講料　5,000円
講　師　楠田枝里子さん（司会者・エッセイスト・絵本創作家）、つかこうへいさん（劇作家・小説家）、東畑朝子さん（医学博士）など
申し込み　8月10日の8:30から受け付けます。受講料を持参して、社会教育課、または各公民館へ

女性のための結婚相談

☎ 社会福祉協議会　64－6600

富士市結婚相談所では幸せで健全な家庭づくりに、すてきな男性との出会いを望んでいる女性のために、結婚相談を行います。

と　き　8月12日(水)　10:00～15:00
ところ　ラ・ホール富士　6階和室
相談料　無料
申し込み　希望者は直接会場へ

行方不明の人を捜す相談

8月1日～31日
ところ　富士警察署

行方がわからなくなった当時の状況や服装、写真等を持参し、ご相談ください。
問い合わせ　富士警察署☎51－0110

●今月の納税●

市(県)民税
国民健康保険税　第2期
納期　8月15日～31日

学校開放講座

パソコン講座

☎ 社会教育課　内線 2716

と　き　9月1日～26日　計14回
ところ　吉原工業高校
対　象　市内在住、在勤の成人（学生は除きます）
受講料　無料（ただし教材費 3,000円が必要）
定　員　40人（先着順）
内　容　キーボード操作、BASICプログラミング、一太郎ダッシュ・花子などのアプリケーションソフト
申し込み　8月7日の8:30から受け付けます。直接社会教育課へ

「東京フィルハーモニー交響楽団演奏会」の開催日変更

☎ 文化センター　61－6262

全戸配布しました、平成4年度施設利用振興公社の文化事業などを掲載した「PICK UP INFORMATION」の内容の一部が、出演者の都合により変更になりました。

東京フィルハーモニー交響楽団演奏会

変更前		変更後
10月29日(木)	→	12月8日(火)

新富士駅コンサート

富士ミューズ フルート・アンサンブル

美しく清らかなフルートの音色をあなたに……
8月29日(土)　18:30～
新富士駅ステーションプラザFUJI
☎62－0456

法律相談の休み

8月12日(水)の弁護士による法律相談は、休ませていただきます。
問い合わせ　市民相談室　内線2243

8月の水道料金・下水道使用料納入地区

（鷹岡(厚原全区、久沢北区・東区)、富士見台、駅南、岩松、原田、大渕(大渕1.2.3、八王子1.2・本、穴原1.2、中野1.2、落合、片倉、三ッ倉、末広、富士本中・西、大富、次郎長、境、希望ヶ丘、大峯、一色)、今泉、伝法）

納入期限は8月末日まで（納入はお早目に、お忘れなく）
納入は手続が簡単、便利な指定金融機関等の口座振替で

問い合わせ　水道部業務課　内線2533、2534

市役所 ☎51－0123

16 17 18 19 20 21 22 23 24 25 26 27 28 29 30 31 □は閉庁日です。

スポーツ教室に参加しませんか

☎ 体育振興課 内線 2727

●初心者卓球教室

と き 9月2日～12月2日 毎週水曜日 19:00～21:00 計13回

ところ 市立富士体育館

対 象 市内在住の18歳以上の人

定 員 50人

受講料 1ヵ月 500円

申し込み はがきに住所、氏名、年齢、電話番号、性別を書いて、〒416 富士市鮫島475 富士市卓球協会（川久保 方）へ

締め切り 8月20日(木)

軽スポーツ・太極拳教室

☎ 勤労者体育センター 35－0672

●軽スポーツ教室

と き 9月7日～11月9日 毎週月曜日 19:00～20:30

ところ 勤労者体育センター

対 象 一般男女50人

受講料 4,000円（含保険料）

●太極拳教室

と き 9月25日～11月27日 毎週金曜日 19:00～20:30

ところ 富士総合運動公園温水プール

対 象 一般男女40人

受講料 3,000円（含保険料）

申し込み 両教室とも8月19日～26日の8:30～17:15に、受講料を持参して勤労者体育センター、市立富士体育館、富士文化センターへ

年金マスコット・キャラクター募集

☎ 国民年金課 内線 2344

年金制度を広くアピールするための「年金マスコット・キャラクター」を募集します。

応募内容 明るく、親しみのある動物の絵（現実・空想は問いません）

応募内容 はがき、またはB5判の白色紙に作品をかいて、余白にイメージした動物名、住所、氏名、年齢、職業（学校名・学年）、電話番号を記入し、〒420 静岡市追手町9－6 静岡県民生部国民年金課広報企画係へ☎054-221-2356（9月12日締め切り）

アクアビクス・婦人水泳教室

☎ 温水プール 36－2131

●アクアビクス教室

と き 9月4日～11月6日 毎週金曜日 10:30～12:00

ところ 富士総合運動公園温水プール

対 象 一般男女40人

受講料 5,500円（含保険料）

申し込み 8月30日(日)の8:30～9:00に受講料を持参して温水プールへ

●婦人水泳教室

と き 9月1日～30日 毎週火・水曜日 10:00～11:30

ところ 富士総合運動公園温水プール

対 象 婦人30人

受講料 4,500円（含保険料）

申し込み 8月23日(日)の8:30～9:00に受講料を持参して温水プールへ

酒害相談

☎ 保健婦人センター 64－8990

アルコール相談の専門医師と断酒会会員が、「依存症の診断」と「断酒と社会復帰」の相談や援助をします。

と き 8月6日(木) 13:30～15:30

ところ 富士保健所

対 象 アルコール問題で困っている人、もっと知りたい人

相談料 無料

申し込み 電話で富士保健所 保健予防課 ☎65－2155へ（予約制）

8月の歩く会

☎ 体育振興課 内線 2727

と き 8月16日(日) 雨天の場合23日

ところ 真鶴岬

集 合 富士駅改札口前 8:00

コース 富士駅発8:14 ＝ 熱海駅8:58 ＝ 真鶴駅9:18→真鶴岬 行程約8キロ

持ち物 弁当、雨具、水筒など

問い合わせ ☎51－2985（中村 方）へ

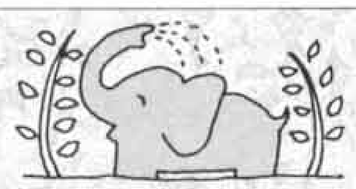

「鼻の日」無料相談

8月6日(木) 14:00～15:00

富士市医師会館（長者町）

☎52－3111

健康コーナー

女性の外陰部のかゆみ

女性の外陰部は皮脂腺、汗腺に富み、膣（ちつ）や子宮からの分泌物、衣服、性生活、尿、便などの刺激にさらされているため、感染やアレルギー性皮膚疾患にかかりやすく、かゆみを訴えることが多いようです。

かゆみの原因は、局所に明らかな病変があるものと、外陰局所には何ら病変があらわれず、全身的疾患の部分症状として頑固なかゆみを訴えるものがあります。

外陰部に原因がある場合、カビの一種であるカンジダやトリコモナス膣炎、クラミジア、毛ジラミ、尖圭（せんけい）コンジローマ、ヘルペス等、これらは**性行為による感染**が多数であり、相手男性も治療の必要があります。

化学的、機械的刺激による皮膚炎として、石けん、下着などのほか、おりものの増加により湿疹を起こすこともあります。

全身的疾患の一部分症状として頑固なかゆみを訴える場合、最も重要なものは**糖尿病**であり、カンジダ症を併発することが多いのです。次にお年寄りの場合には、卵巣機能低下、ビタミン欠乏症、心身症の一症状として、かゆみが発生し、まれに外陰部のがんによる場合もあります。

このように、いろいろな原因によってかゆみが出てきますので、かゆみが続く場合は、一度診察をうけるようにしましょう。

〈富士市医師会〉

レーダー通信

食中毒の原因の大半は、物が腐ることとは関係のない**食中毒菌のしわざ**です。とくに台所の食べ物は菌の温床となりやすいので、まな板やふきんはよく滅菌しましょう。

暮らしのたより

8月－1 2 3 4 5 6 7 8 9 10 11 12 13 14 15

ユースセミナー受講生募集

☎ 青少年課 21－5436

と　き 9月2日～11月18日　毎月第1・3水曜日　19:00～21:00 計6回
ところ ラ・ホール富士
内　容 「激動する世界の行方」「健康づくり　自分で心と体のリフレッシュ」「山本みどりさん(女優) 私の人生」「エイズの知識と予防」など
対　象 市内在住・在勤の15歳～35歳の青年150人（先着順）
受講料 2,000円
申し込み 8月3日～25日に受講料を持参して、直接青少年センターへ

青少年センター利用生募集
トラベル英会話、手編み

☎ 青少年センター 21－5436

Ⓐトラベル英会話
9月4日～12月18日　毎週金曜日
19:20～20:30
Ⓑ手編み
9月4日～平成5年2月26日
毎週金曜日　19:00～20:50
ところ 青少年センター
定　員 Ⓐ15人　Ⓑ20人　（先着順）
対　象 市内在住・在勤の15歳～30歳の独身の働く青年
受講料 無料（ただし保険料500円、利用者会費500円が必要）
申し込み 8月3日の9:00から受け付けます。保険料、利用者会費を持参して、直接青少年センターへ申し込んでください

富士古典文学講座「伊勢物語」

☎ 富士公民館 63－5211

と　き 9月12日～平成5年1月9日　10:00～12:00　計5回
ところ 富士公民館
テーマ 在原業平「王朝の雅(みやび)と恋の物語」
定　員 90人（先着順）
受講料 3,800円（含テキスト代）
講　師 松村武夫さん（武蔵野女子大学助教授）
申し込み 8月20日の9:00から受け付けます。受講料を持参して直接富士公民館へ

児童扶養手当の現況届をお忘れなく

☎ 児童課 内線 2327

現在、児童扶養手当を受けている人は、8月1日現在の家庭の現況を届け出ることになっています。この届けをしないと、8月分からの手当が受けられなくなります。また、母子家庭等医療費助成金制度の手続をしていない人は、あわせて行ってください。
受付期間 8月11日～13日
＊なお、児童扶養手当の認定請求の手続をしていない人で、昭和60年8月1日以降に児童扶養手当の支給要件に該当することになった人は法律改正により、該当した日から5年を経過した場合には、正当な理由があるときを除き請求ができなくなりますのでご注意ください。

親子木工教室

☎ 林政課 内線 2571

と　き 8月9日(日)・23日(日)　10:00～15:00
ところ 富士ひのきの館（蓼原）
内　容 木片を利用して、巣箱、ミニいす、郵便受けなどを親子で協力してつくります。
材料費 500円～（つくる物によって異なります）
申し込み 希望者は都合のよい時間に直接会場へ
※のこぎり、かなづちなどは用意してあります

母子家庭・寡婦の皆さんへ

☎ 児童課 内線 2327

●特別無料相談
と　き 8月11日(火) 9:30～16:30
ところ 市役所7階第3会議室
内　容 職業、住宅、児童、年金など家庭内の問題についての相談
対　象 母子家庭の母子、寡婦
※希望者は直接会場へ来てください

富士市立幼稚園展

「楽しい幼稚園」
－生き生きとした子供たち－
8月6日(木)～11日(火)
10:00～18:00
パピー4階催事場
問い合わせ　学校教育課　内線 2734

8月 移動図書館車ふじ号の巡回日程

●問い合わせ　市立中央図書館　☎52－2825

＊都合により日程を変更することがあります。
＊休館日は、3日、10日、17日、24日、31日です。

日	場所と貸し出し開始時刻
1日(土)	岳鉄須津駅前広場(10:00) 自由ヶ丘県営住宅北駐車場(13:45) 旭化成西社宅駐車場(15:00)
2日(日)	神谷緑町公園(10:00) 桑崎公会堂前(13:45) 間門橋入口(15:00)
5日(水)	芙蓉会(13:45) 富士見台市営住宅第一集会所前(15:00)
6日(木)	湯沢平団地市営住宅前(15:00)
8日(土)	中丸スーパーマルイ駐車場(10:00) 城山町公会堂前(13:45) 桜ヶ丘南大橋宅東側(15:00)
9日(日)	砂山日産弘済会前(10:00) 高山県営住宅団地内(13:45) 広見町大昭和アパート前(15:00)
12日(水)	老人ホーム駿河荘(10:00) 旭ヶ丘団地北駐車場(13:45) 三ッ沢公会堂前(15:00)
13日(木)	東海電化(10:00) 厚原本照寺前(13:45)
15日(土)	岳鉄須津駅前広場(10:00) 自由ヶ丘県営住宅北駐車場(13:45) 旭化成西社宅駐車場(15:00)
19日(水)	岩倉学園富士楽寿園、和光学園(10:00) 富士見台市営住宅第一集会所前(15:00)
20日(木)	滝戸団地内(13:45) 湯沢平団地市営住宅前(15:00)
22日(土)	中丸スーパーマルイ駐車場(10:00) 城山町公会堂前(13:45) 桜ヶ丘南大橋宅東側(15:00)
23日(日)	砂山日産弘済会前(10:00) 高山県営住宅団地内(13:45) 広見町大昭和アパート前(15:00)

暮らしのカレンダー

8月 AUG〔葉月〕

・交通マナー向上月間
・道路を守る月間

8月の花
ムクゲ

・開花時期
8月～9月初旬
・市内見所
富士緑道

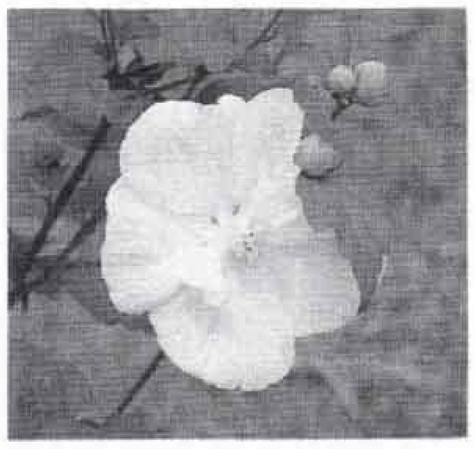

□ は閉庁日です。

1 土	富士甲子神社祭典（～2日） 文化会館オープニングプレイベント 「サウンド オブ ミュージック」(文化センター)
2 日	市立博物館特別講演会 「近代の交通と宿場」(ラ・ホール富士)
3 月	乳児相談（吉永公・保婦センター）
4 火	富士市展「工芸・写真」（吉原市民会館）
5 水	
6 木	富士市青少年会議 →P5　富士市立幼稚園展 →P11 乳児相談（須津公） 1歳6ヵ月児健診(保婦センター)〔広島平和記念日〕
7 金	犬・猫の引き取り日 →P8　1日ナース体験 親子自然観察会　乳児相談（吉永公） 市長相談　3歳児健診（富士保健所）
8 土	
9 日	市民水泳大会（今泉小プール） 親子木工教室 →P11 〔長崎原爆の日〕
10 月	〔道の日〕 →P8 乳児相談（吉原公・保婦センター）
11 火	児童扶養手当の現況届受付(～13日)→P11 母子家庭・寡婦特別無料相談 →P11 離乳食講習会・前期（保婦センター）
12 水	乳児相談（神戸公） 女性のための結婚相談 →P9
13 木	献血 →P8 〔旧ぼん〕
14 金	
15 土	富士市戦没者追悼式（吉原市民会館）→P8 富士市青少年の船出航　岩松の灯篭流し 富士梨の品評会と即売会 →P9　〔終戦記念日〕
16 日	
17 月	乳児相談（保婦センター）
18 火	離乳食講習会・前期（保婦センター）
19 水	富士市青少年の船帰港 乳児相談（伝法公・元吉原公）
20 木	献血 →P8 1歳6ヵ月児健診（保婦センター）
21 金	犬・猫の引き取り日 →P8 乳児相談（今泉公）　3歳児健診（富士保健所） 離乳食講習会・前期（保婦センター）
22 土	乳児相談（富士見台公） 都市対抗野球〔大昭和チーム〕壮行激励会 （大昭和製紙野球場）
23 日	親子木工教室 →P11 乳児相談（鷹岡公） 1歳6ヵ月児健診（保婦センター）
24 月	乳児相談（大渕公・保婦センター） 献血 →P8
25 火	富士市展「絵画・彫塑」（吉原市民会館） 乳児相談（広見公）　天間天満宮祭典 離乳食講習会・後期（保婦センター）
26 水	乳児相談（富士見台公）
27 木	乳児相談（鷹岡公） 1歳6ヵ月児健診（保婦センター）
28 金	犬・猫の引き取り日 →P8 乳児相談（丘公） 3歳児健診（富士保健所）
29 土	献血 →P8 乳児相談（保婦センター） 新富士駅コンサート（フルート） →P9
30 日	地区体育祭（広見・富士・伝法・大渕・ 丘・富士見台・岩松・神戸）地区
31 月	〔国民健康保険税・市(県)民税　第2期納期限〕

こちら編集室

取材で、思いがけずシンナー依存症から立ち直った少年と話す機会を得た。苦しい時期を乗り越えた彼の目は落ち着き、輝いていた。夏の日のさわやかな体験でした。