広報ふじ

No.573

平成4.6.5（毎月5日・20日発行）

ここに生きる ②

時間（とき）を駆ける

国際A級ライダー
秋山恵利香さん・20歳

ブルーのライダースーツに身を包む恵利香さんは、日本で五人目の女性国際A級ライダー。怖いもの知らずのコーナーリングスピードは、日本一と折り紙つき。

月の半分はレース生活。腕と根性を武器に、一瞬の時間（とき）を駆け抜けます。

2・3 暮らしのたより
4・5 **財政事情の公表**
6・7 暮らしのたより
8 わが心のふるさと富士山

市役所 ☎51－0123

16 17 18 19 20 21 22 23 24 25 26 27 28 29 30　□は閉庁日です。

富士市職員を募集

あなたがほしい…“やる気”ください

平成5年度採用

試験日

7月19日(日)

受付期間

6月8日～7月9日

必要書類　試験申込書と受験票（人事課・公民館で配布）
◆資格・免許を要する職種受験者は、資格・免許証明書（取得見込み証明書を含む）

申し込み　必要書類を〒417 富士市永田町1－100 富士市役所人事課へ提出してください。（郵送も可）

試験会場　富士市立吉原第一中学校

問い合わせ　人事課　☎51－0123　内線 2844、2847へ

※詳細は、人事課・公民館で配布する募集案内をご覧ください。

㊟　資格・免許を要する職種は、平成5年4月末までに取得見込みの人を含みます。

採用職種	予定人員	受験資格
一般事務職	15人程度	昭和39年4月2日から昭和50年4月1日までに生まれた人
土木技術職	若干人	昭和37年4月2日から昭和50年4月1日までに生まれた人
建築技術職	若干人	
機械技術職	若干人	
福祉施設指導員	若干人	昭和39年4月2日から昭和48年4月1日までに生まれた人で、社会福祉を専攻した人
福祉施設保母	若干人	昭和42年4月2日から昭和50年4月1日までに生まれた人で、保母の資格を有する人
幼稚園教諭	若干人	昭和42年4月2日から昭和48年4月1日までに生まれた人で、幼稚園教諭免許を有する人
保健婦	若干人	昭和42年4月2日から昭和47年4月1日までに生まれた人で、保健婦免許を有する人
図書館司書	若干人	昭和39年4月2日から昭和48年4月1日までに生まれた人で、司書の資格を有する人
栄養士	若干人	昭和39年4月2日から昭和48年4月1日までに生まれた人で、栄養士の免許を有する人
消防職	10人程度	昭和42年4月2日から昭和50年4月1日までに生まれた人
調理員	10人程度	昭和32年4月2日から昭和50年4月1日までに生まれた人
清掃業務員	5人程度	

「踊るよ！FUJIサンバ」オンステージ募集

自由なダンス！
自由なコスチューム！
ユニークなグループで！
FUJIサンバを富士まつりのステージで‥‥

とき　7月26日(日)

ところ　富士まつり会場　特設ステージ

申し込み　7月6日までに、代表者の住所、氏名、グループのPRなどを書いて〒417 富士市永田町1－100 富士まつり実行委員会事務局へ

※ビデオの貸し出しもします

問い合わせ　商業労政課　内線2594

'92 ミスかぐや姫コンテスト　富士まつり　ミスかぐや姫募集

コンテスト　7月25日(土)　竹採公園

表彰　●ミスかぐや姫　1人
賞状、賞金、海外旅行など
●準ミスかぐや姫　1人
賞状、賞金、国内旅行など

対象　市内在住、在勤、在学、または富士市出身の学生で、4月1日現在18歳～25歳の未婚女性

審査　書類選考で20人選出し、決勝審査、公開審査へ

問い合わせ　商業労政課　内線2594

申し込み　7月10日までに、住所、氏名、年齢、職業など必要事項と全身・上半身の写真を〒417 富士市永田町1－100 富士まつり実行委員会事務局へ

暮らしのたより

6月－1 2 3 4 5 6 7 8 9 10 11 12 13 14 15

－自然と共生した治水技術を探る－ 自然環境復元セミナー

☎ 秘書課　内線 2862

と　き　6月26日㈮　10:00～17:00
ところ　ラ・ホール富士
内　容　私たちと自然がどのくらいかかわりがあるのか、河川の伝統工法についてのセミナーで、自然と共に生きてきた技術の原点を探ります
参加費　1,000円（資料代）
問い合わせ
富士・愛鷹の自然を守る会へ
☎38－3551（渡辺 方）

ボランティア講座

☎ 社会福祉協議会　64－6600

テーマ　「地域福祉の輪をひろげよう」
と　き　6月20日㈯・23日㈫・29日㈪、7月3日㈮・8日㈬　9:30～12:00
ところ　保健婦人センター4階ホール
受講料　無 料
内　容　講演「医療と福祉の接点」「老人のいる風景」、パネルディスカッション「地域福祉の輪をひろげよう」
申し込み　富士市ボランティアセンター　☎64－7100へ

放送大学公開講演会

☎ 社会教育課　内線 2716

と　き　7月4日㈯　14:00～16:30
ところ　県立教育研修所（三島市）
講　演　「古くて新しいシルクを語る」桑原 昂（あきら）さん（静岡ビデオ学習センター長）　「芸術の意味」青山昌文（まさふみ）さん（放送大学助教授）
定　員　250人（先着順）
申し込み　電話かはがきで放送大学静岡ビデオ学習センターへ〒411 三島市文教町1-3-93　☎0559－89－1253

ワープロ・パソコン教室

☎ ラ・ホール富士　53－4300

●ワープロ教室
と　き　8月5日～9月30日　毎週水曜日　①10:00～12:00　②19:00～21:00
ところ　ラ・ホール富士
定　員　①②各8人
受講料　3,000円

●パソコン教室
と　き　8月6日～9月24日　毎週木曜日　①13:30～15:30　②19:00～21:00
ところ　ラ・ホール富士
定　員　①②各8人
受講料　3,000円

申し込み　両教室とも、7月11日㈯の9:00～17:00にラ・ホール富士へ
※希望者多数の場合は抽せん

●●市民れんらく版●●

●ミュージカル「それいけ！アンパンマン」
と　き　7月18日㈯　①15:00～　②18:00～
ところ　富士文化センター
申し込み　会員制ですので、詳しくは富士子ども劇場事務局へ☎53－3597

6月は「農薬危害防止運動」月間です

－農薬は正しく使いましょう－
◦マスクや防除衣を必ず着用しよう
◦農薬は鍵のかかる所へ保管しよう
問い合わせ　農政課　内線2562

いっせい防疫

☎ 環境衛生課　内線 2052

月　日	午　前	午　後
6月22日㈪	川尻町1・2	神谷町1・2
〃 23日㈫	富士岡渋脇町 富士岡花守町	中里町1・3・4
〃 24日㈬	富士岡町2 富士岡入町	富士岡本花守町 富士岡町1・3
〃 25日㈭	中里町2 中里曙町 中里寿町	中里八幡町 中里新富町 神谷町3
〃 26日㈮	東比奈町1・2	東比奈町3 中比奈町3
〃 29日㈪	原田町2・3	北滝川町 南滝川町 東滝川町
〃 30日㈫	宇東川町1・3	宇東川町2 三ッ沢町1・2 富士見台8
7月1日㈬	原田町1 原田本町 宇東川本町	吉原中島1・2 西滝川町
〃 2日㈭	中比奈町1・2	西比奈町1～3
〃 3日㈮	間門町 鵜無ヶ渕町	石井町 陽光台 桑崎町

富士市と嘉興市を結ぶ「富士市民友好の翼」 中国の空、水、土、そして人々とのふれあい

☎ 国際交流室　内線 2862

富士市の友好都市「中国嘉興市」を訪問し、理解と友情を深め、中国悠久の歴史や文化に触れてみませんか。

9月9日㈬～15日㈫
嘉興・杭州・北京　7日間

対　象　市内在住の成人
定　員　30人（希望者多数の場合は抽せん）
参加費　22万円（市から5万円の補助があります）
申し込み　6月15日～26日に、国際交流室へ申し込んでください

富士市民文芸第29号作品募集

☎ 文化振興課　内線 2722

対　象　市内在住、在勤、在学している人（小・中学生は除きます）
応募期間　7月1日～8月31日（当日消印有効）
申し込み　封書で〒417 富士市永田町1－100 富士市教育委員会文化振興課へ（封筒表面に「富士市民文芸」と「種目」を朱書きしてください）

種　目	規　定	応　募　原　稿
詩	1人1篇	400字原稿用紙を用い、詩は3枚以内（同じものを2通、うち1通は無記名で）
短　歌	1人5首	
俳　句	1人5句	
川　柳	1人5句	
随　筆	1人1篇	400字原稿用紙10枚以内
評論その他	1人1篇	400字原稿用紙30枚以内
小　説	1人1篇	

※作品は本人の自作で未発表のものに限ります

ごらんください 富士市の家計簿

心豊かな人づくりの街をめざして

ここがポイントことしの予算

一般会計は	703億6,000万円
特別会計は(国民健康保険・下水道など)	273億2,836万円
企業会計は(病院・水道)	146億9,787万円
歳入の59.4%は市税	417億9,690万円
歳出のトップは教育費	209億8,781万円
市民1人当たりの市税負担額	18万3,249円
市民1人当たりに使うお金	30万8,477円

富士市の財政事情を公表します。
今回お知らせするのは、平成4年度当初予算のあらましです。
税金の使い道をごらんください。

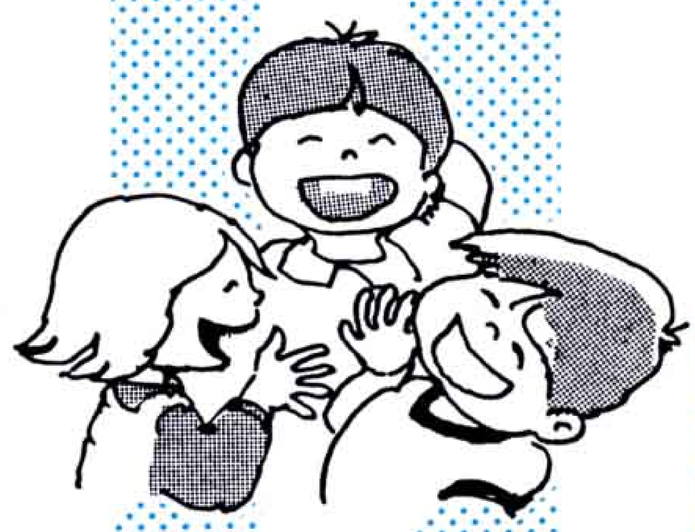

—財政事情の公表—

平成4年度一般会計

一般会計とは市税収入を主な財源として、福祉・教育・道路・消防などに使われる会計です。

歳入

会計年度内(4月1日～翌年3月31日)に入ってくるお金

金額は1万円未満を四捨五入

科目別		金額	構成比
総額		**703億6,000万円**	**100%**
市税	(市民税、固定資産税など)	417億9,690万円	59.4%
市債	(市の借入金)	75億7,950万円	10.8%
国庫支出金	(国からの補助金など)	39億4,916万円	5.6%
諸収入	(預金利子など)	36億1,210万円	5.1%
繰入金	(基金からの繰入金)	35億6,402万円	5.1%
県支出金	(県からの補助金など)	21億7,008万円	3.1%
分担金及び負担金	(施設入所者の負担金など)	16億1,183万円	2.3%
地方譲与税	(国から地方に譲与されるお金)	15億2,000万円	2.2%
その他		45億5,641万円	6.4%

一般会計は13.4%の伸び

平成4年度の予算は、一般会計が703億6,000万円（前年比13.4%増)、企業会計(病院・水道)を含む特別会計が420億2,623万円(同1.0%増)、総額では、1,123億8,623万円（同8.4%増）です。

一般会計の歳入で、59.4%を占めるのが市民税や固定資産税などの市税です。合計は、417億9,690万円で前年度に比較すると6.3%の増加を見込んでいます。

また、市債や国庫支出金などの依存財源が24.2%、自主財源は75.8%ですから、財政事情は極めて健全安定型と言えます。

市民1人当たりに使うお金　30万8,477円

教育に	道路や河川の整備に	ごみ処理や病気の予防に	社会福祉に
9万2,016円	5万9,193円	3万6,658円	3万6,647円
借りたお金を返すために	**庁舎管理などに**	**働く人のために**	**消防活動に**
2万3,976円	2万5,880円	2万4,679円	9,428円

（平成4年4月1日現在の人口22万8,088人で算出）

★目的別歳出
703億6,000万円

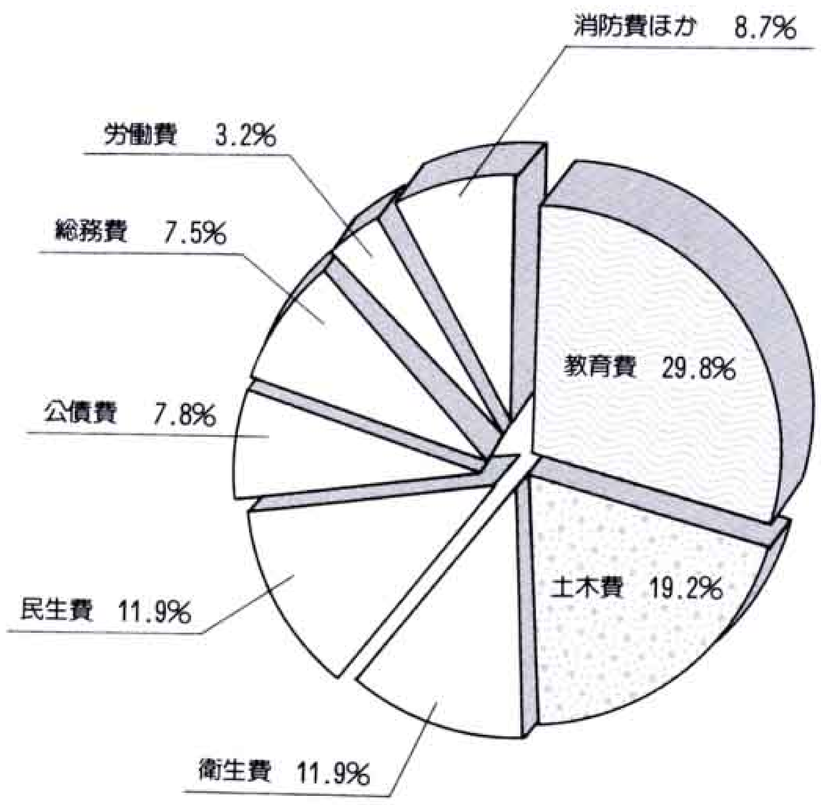

☆財源別歳入
自主財源
依存財源

703億6,000万円

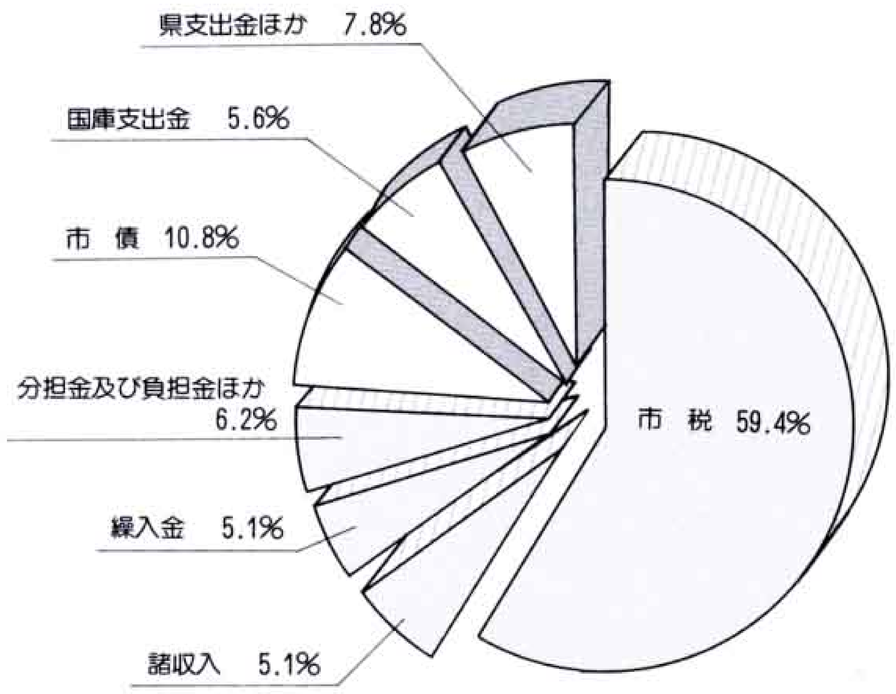

歳出のトップは教育費

一般会計の歳出を目的別に見ると、教育費がトップで全体の29.8%を占めています。前年度と比較しても最も伸びが著しく、39.9%の増加です。これは、文化会館の建設や吉原商業高校の改築、また富士中部小学校の建設などのためです。

次に多いのが土木費で19.2%。主な事業は、市道の新設改良事業や市街地整備としての土地区画整理事業、都市計画街路の新設改良事業など。このほかには、快適な生活に欠かせない公共下水道の整備事業などがあります。

歳出　会計年度内(4月1日～翌年3月31日)に支出するお金

金額は1万円未満を四捨五入

科目別	金額	構成比	使い道
総額	**703億6,000万円**	**100%**	
教育費	209億8,781万円	29.8%	学校整備や社会教育などに
土木費	135億　115万円	19.2%	道路や河川の整備に
衛生費	83億6,131万円	11.9%	ごみ処理や病気の予防に
民生費	83億5,869万円	11.9%	社会福祉などに
公債費	54億6,867万円	7.8%	借りたお金を返すために
総務費	52億7,768万円	7.5%	庁舎管理や人件費などに
労働費	22億5,617万円	3.2%	働く人たちのために
消防費	21億2,480万円	3.0%	消防、水防、防災のために
農林水産業費	19億2,855万円	2.7%	農林業や水産業のために
その他	20億9,517万円	3.0%	商業や工業発展のために

市役所 ☎51－0123

16 17 18 19 20 21 22 23 24 25 26 27 28 29 30　□は閉庁日です。

国民年金保険料は便利な口座振替で

☎ 国民年金課　内線 2344

国民年金保険料を毎月納めに行くのが大変な人は、口座振替をご利用ください。

再振替制度があるため、残高不足などで振りかえができなかった月の保険料も、翌月、当月分と合わせて2ヵ月分まで振替納付ができ、いっそう便利になりました。

申し込み　預貯金通帳、国民年金保険料納付通知書、通帳印を持参して、各金融機関の窓口へ申し込んでください

市営・県営住宅入居者募集

☎ 建設部管理課　内線 2494

市営と県営住宅の空家の入居申し込みを、随時受け付けています。収入基準などの条件に合えば抽せんの上、申し込みの翌々月から入居できます。

現在、新しく完成した県営吉原団地に空室が2戸あります。7月3日までに富士土木事務所建築住宅課☎65－2246へ申し込んでください。

郷土の作家展

(後期)6月27日～7月19日

高橋三界(さんかい)書道展

市立博物館　☎21－3380

昼カラTV田子の浦港みなと祭予選会出場者募集

☎ 田子浦公民館　63－5209

7月19日に田子の浦港の開港30周年を記念して「みなと祭」が行われます。この祭の中で昼カラTVのカラオケ予選会を行います。

とき　7月19日(日)　17:30～
ところ　田子の浦港中央埠頭
定員　20人（希望者多数の場合は抽せん）
申し込み　往復はがきに、住所、氏名、年齢、職業、電話番号、歌う曲名を書いて、〒420 静岡市七間町13　けんみんテレビ「昼カラTV田子の浦港みなと祭予選会」へ（6月30日必着）

浸水被害住宅改良費用を助成

☎ 建設部管理課　内線 2494

市は、住宅への浸水被害を防止するため、金融機関から改良資金を借り入れた人に、条例によって算出した利子相当額を助成しています。対象となる費用の額は、同一敷地内で住宅部分のかさ上げ改良資金として借り入れた額で、200万円を限度とします。

ごみ収集アルバイト募集

☎ 第一清掃工場　35－0081

期間　7月20日～8月31日（日曜日を除く）
対象　社会人・大学生の健康な男女
定員　10人
内容　ごみの収集業務
賃金　日給　7,450円
申し込み　第一清掃工場へ

コミュニティカレッジ受講生募集

☎ 総務課　内線 2764

住みよい地域づくりをめざして、コミュニティ活動のリーダーを育成するための講座です。

とき　7月10日～10月1日　計6回
ところ　県内各地
対象　現在地域の集団、団体に属して活動中、または今後コミュニティ活動に参加しようと考え、指導面に関心のある人
定員　80人
申し込み　6月25日までに、総務課地域振興係へ

重度身体障害者日常生活用具の給付

☎ 障害福祉課　内線 2324

市は、在宅の重度身体障害者の日常の暮らしをより快適なものとするため、いろいろな日常生活用具の提供を行っていますが、新たな品目として「トーキングエイド（携帯型意志伝達装置）」と「音声体重計」が加わりました。

希望する人は障害福祉課までお問い合わせください。

「みなと祭児童絵画展」

7月9日～15日

「富士宮市制50周年記念 富士開山観光と物産展」

7月1日～5日

ところ　新富士駅ステーションプラザFUJI
☎62－0456

園芸コーナー

花のつりかご

❀壁かけタイプ❀

花を壁にかけるなんて、ちょっとしゃれていると思いませんか。ベランダはもちろん、居間やちょっとした空間に緑が生まれます。

〈つくり方〉

①5号鉢以上の大きさのかご、または網に、背板を状差し状につけます。
②背板に2ヵ所穴をあけ、シュロ縄等を通してつり手をつくります。
③湿らせた水ごけをかごの内側に張りつけ、中に培養土を入れます。
④古土を半分ほど落とした植物を植え、株の間は用土を入れて整えます。

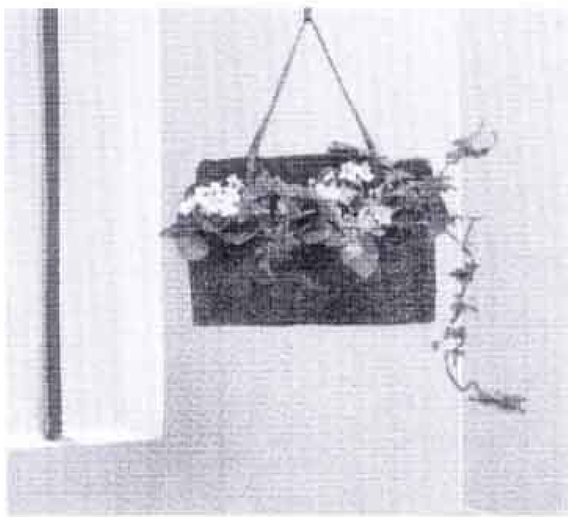

〈ポイント〉

●水やりは、初め泥水が底から出ますが、やり続ければ透き通ってきます。また、戸外では乾きやすいので、こまめに水をやりましょう。乾燥に強い植物を植えるのも、一つの方法です。なお、かごの下や壁を汚さないように気をつけましょう。

●かご、背板は、買い物かごやまな板等の廃物を利用するなど、自分のアイデアで楽しんでみてはいかがですか。

〈適している植物〉

アイビー、セントポーリア、パンジー、プリムラ類、トラディスカンチア

暮らしのたより

6月－1 2 3 4 5 6 7 8 9 10 11 12 13 14 15

精神保健・ぼけ医療の無料相談

☎ 保健婦人センター　64－8990

●精神保健相談
眠れない、仕事ができない、閉じこもる、登校拒否、乱暴をするなど、ストレス・心の悩みでお困りの人は気軽にご相談ください。

●ぼけ医療相談
お年寄りの心の病気や「ぼけかな」と感じたとき、ご相談ください。

と　き　6月25日(木)　13:30～15:30
ところ　富士保健所
申し込み　電話で富士保健所　保健予防課　☎65－2155へ（予約制）

ラジオ体操講習会

☎ 体育振興課　内線 2727

と　き　7月16日(木)
18:30～20:30
ところ
市立富士体育館

講　師　吉野千恵子指導員（ラジオ体操連盟幹部指導者）
対　象　●各地区の子供会世話人、子供会リーダー、各企業団体指導者などでラジオ体操を指導する人
●ラジオ体操を習いたい人（小中学生は父母同伴のこと）
持ち物　体操のできる服装、体育館シューズ
申し込み　7月9日までに、直接または、はがきに住所・氏名・年齢・職業を書いて、〒417 富士市永田町1－100 教育委員会体育振興課へ
（電話での申し込みはできません）

ぜんそくキャンプの生徒を募集

☎ 保健婦人センター　64－8994

市は、気管支ぜんそく児童の健康づくりのためキャンプを行います。

と　き　7月28日(火)～31日(金)
ところ　浜松市「むらくし荘」
対　象　市内在住で気管支ぜんそくを持つ6～12歳の小学生
定　員　42人（先着順）
参加料　2,000円
内　容　プールでの訓練、レクリエーションなど
申し込み　6月29日・30日に保健婦人センターへ

センター婦人がん検診

☎ 保健婦人センター　64－8992

と　き　7月7日(火)
ところ　保健婦人センター
受付時間　13:30～14:15
対　象　30歳以上の女性
内　容　子宮がん・乳がん検診
受診料　1,100円(70歳以上等は無料)
※受診予約が必要です
申し込み　保健婦人センターへ

6月の歩く会

☎ 体育振興課　内線 2727

と　き　6月21日(日)　雨天の場合28日
ところ　丸火自然公園
集　合　吉原公園　8:00
コース　吉原公園8:30→丸火自然公園
行程約15キロメートル
持ち物　弁当、水筒、タオル、雨具
問い合わせ　☎51－2764（桑原 方）へ

母子家庭等の医療受給者証の更新手続を

☎ 児童課　内線 2327

母子、父子家庭及び配偶者の身体に障害があり、18歳未満の児童を扶養している家庭等で、医療機関等にかかるときに必要な受給者証が7月1日から変わります。

現在、交付されている受給者証は6月30日で期限が切れますので、6月25日(木)から30日(火)までの間に市役所3階児童課で更新手続をしてください。なお、初めて受給者証の交付を受けようとする人は、新規の申請手続が必要です。

児童手当の現況届を

☎ 児童課　内線 2327

市は、平成4年度の児童手当受給者に、現況届の用紙を6月12日ごろに郵送します。必要事項を書いて、6月30日(火)までに児童課へ提出してください。

また、受給していない人も、平成3年分の所得によっては、平成4年度は受給できる場合があります。所得制限限度額表を参考にして、児童課へ申請書を提出してください。

※6月期の口座振替日は10日です。

〈平成4年度　所得制限限度額表〉

国民年金加入者

扶養親族等の数	所得額
0人	155.6万円
1	185.6
2	215.6
3	245.6
4	275.6
5	305.6

国民年金以外の年金加入者

扶養親族等の数	所得額
0人	371.0万円
1	401.0
2	431.0
3	461.0
4	491.0
5	521.0

㊟源泉徴収票を参考にする場合は給与所得控除後の金額と比較してください。

6月の休日当直医

内　科
小児科　救急医療センター　51－0099　津田
外　科
6月7日(日)
眼　科　加藤医院　34－0011　比奈
産婦人科　窪田産婦人科　61－3100　平垣
耳鼻科　伝法こだま耳鼻科　53－3321　伝法
〃　関病院　〈0559〉71－4133　三島市
柔道整復　岡本接骨院　34－3511　中里
6月14日(日)
眼　科　吉原中央眼科　53－0360　吉原3
産婦人科　米山病院　52－3060　吉原3
耳鼻科　芹沢クリニック　〈0559〉93－8000　裾野市
柔道整復　下村接骨院　35－3663　大渕
6月21日(日)
眼　科　天神眼科医院　〈0554〉23－7050　富士宮
産婦人科　池田産婦人科　21－2228　石坂
耳鼻科　込宮病院　〈0559〉21－0135　沼津市
柔道整復　高橋接骨院　38－3728　比奈
6月28日(日)
眼　科　中島眼科医院　72－0011　久沢
産婦人科　望月産婦人科　34－0445　西比奈
耳鼻科　崎川医院　〈0559〉75－9131　駿東郡
柔道整復　渡辺接骨院　61－0548　平垣

◎休日救急歯科診療
診療時間　午前9時～午後4時まで
診療場所　歯科医師会館☎53－5555

平日夜間及び休日当直医の問い合わせは……
☎51－9999

わが心のふるさと富士山 ❷

登山道

渡辺靖子
伝法二五〇九

五月も半ば過ぎ、私の富士山を求めて歩き回りました。あるときはホテルの六階から、コーヒーを飲みながらじっと富士山を眺めておりました。その日は雲の流れが早く、刻々と変化する山の様子を息をのむ思いで見とれていたものです。田子の浦港へ、東名のインター西へとスケッチの足を進め、雄大な富士山を求め続けました。

あれから半年余り、私は雪をいただいた男性的な富士山より優しさのある女性的な富士山を表現しようと、また、めぐって来る真夏の富士に再度挑戦して見ようと思っています。そして、四季折々の富士の姿を型染にしたいと夢を膨らませています。

こちら編集室

緑滴り、新茶のおいしい季節です。折しも和菓子ブームだそうで、京都のしにせになると修学旅行の男子生徒が連れ立って、わざわざ和菓子を食べにやって来るのだそうです。

さて我が街にも、水ようかんなんかと一緒に、お茶を飲ませてくれる店はできないものでしょうか。何てったって、日本一おいしい、富士のやぶきた茶の産地なんですから。

☆ちょっといいお話。「ツタンカーメンのエンドウ豆」を分けてくれる人があらわれました。この豆は、エジプトのツタンカーメン王の墓を発掘したときに発見されたものと言われています。庭でも鉢植えでもいいそうで、もちろん食べてもおいしいとか。興味のある人は、広報広聴課☎51－0123（内線2823）へご連絡ください。

広報ふじは環境にやさしい再生紙を使っています

発　行・富士市役所　富士市永田町1丁目100番地　☎51－0123　人　口　228,367人　男　113,919人　女　114,448人
編　集・総務部広報広聴課　世帯数　69,797世帯　（5月1日現在）