

令和 5 年度

# 税 務 概 要



静 岡 県

富 士 市



## はじめに

税は、私たちが安全で豊かな市民生活を営むために欠くことのできないものであり、納税は社会の基本的ルールの一つであります。それだけに、富士市民すべてが税に対する関心を深め、正しい知識を持っていただくことが望まれます。

私たちは、税務行政をすすめるための資料として、毎年度税務概要を編集発行しておりますが、本書によって富士市の税務事務の取り組みや、課税・収納状況等について理解していただければ幸いです。

令和5年8月

財政部 収納課  
市民税課  
資産税課

## 富士市民憲章

昭和58年11月制定

富士に生きるわたくしたちは、歴史と伝統をうけつぎ、明日にむかって、豊かな産業と文化のまちづくりをすすめるため、

- 1 富士山のように 広く 思いやりの心を持ち たがいに助け合います
- 1 富士山のように 美しく 自然を愛し きれいな環境をつくります
- 1 富士山のように 高く 教養を深め 視野のひろい市民となります
- 1 富士山のように たくましく 働くよろこびをもち 健康な家庭をつくります
- 1 富士山のように 強く 正しく きまりを守り 平和で安全な社会をつくります

# 目 次

1 富士市の概要	
(1) 富士市のすがた	1
(2) 市域	1
(3) 住民登録人口の推移	1
(4) 市民の木・市民の花	1
2 行政機構図	2～4
3 税務職員配置人員及び分掌事務	5～6
4 財政の現状	
(1) 令和5年度歳入歳出当初予算額	7～8
(2) 令和4年度一般会計決算見込	9
(3) 市税総額に関する調べ（一般会計）	10
5 市税の総括	
(1) 令和5年度市税当初予算額	11～12
(2) 令和4年度市税決算見込	13～14
(3) 市税年度別決算状況	15～16
(4) 人口規模等に対する市税の課税額の推移	17～18
(5) 市税決算額推移	19
(6) グラフによる主要市税の推移	20
6 市税課税状況	
(1) 市民税（個人）	
ア 税率	21
イ 年度別課税状況（現年度課税分）	21～22
ウ 令和5年度所得別所得割額等（7月1日現在）	23～24
エ 令和5年度課税標準段階別所得割額調べ	25～26
オ 給与所得者の課税最低限の推移	27
カ 特別徴収指定事業所数の推移	27
(2) 市民税（法人）	
ア 税区分	28
イ 法人数の推移	28
ウ 調定額の推移	28
エ 年度別の納税者数（均等割・現年度）	29～30
オ 年度・業種別法人税割額（現年度）	31～32
(3) 固定資産税・都市計画税	
ア 税率	33
イ 年度別課税状況（現年度課税分）	33
ウ 土地年度別評価状況	34
エ 家屋年度別評価状況	35
オ 新・増築分家屋年度別評価状況	35
カ 木造家屋種別評価状況	36
キ 非木造家屋種別評価状況	37

ク 償却資産年度別評価状況	38
ケ 国有資産等所在市町村交付金	39
コ 都市計画税年度別課税標準額等	39
(4) 軽自動車税	
ア 税率	40
イ 年度別課税状況	41
ウ 年度別課税台数（4月1日現在）	41
エ 年度別取得廃車状況	41
(5) 市たばこ税	42
7 市税収納状況	
(1) 令和3・4年度収入状況	43～44
(2) 市税口座振替状況（現年課税納付分のみ）	45
(3) 市税コンビニエンスストア納付状況（滞納繰越納付分を含む）	46
(4) 市税スマートフォン決済納付状況（滞納繰越納付分を含む）	47
(5) 市税クレジットカード納付状況（滞納繰越納付分を含む）	48
(6) 市税滞納処分執行状況	49
(7) 市税不納欠損処分状況	49
(8) 市税督促状発付状況	50
8 税関係税外収入（一般会計）	51
9 税関係証明等の状況	51
10 富士市の税率・納期	
(1) 税率一覧	52～54
(2) 納期	55
11 国民健康保険税	
(1) 国民健康保険税賦課の概要	56
(2) 国民健康保険税収納状況（合計）	57
(3) 国民健康保険税納付方法別の収納状況（現年課税納付分のみ）	58
(4) 国民健康保険税コンビニエンスストア納付状況（滞納繰越納付分を含む）	59
(5) 国民健康保険税スマートフォン決済納付状況（滞納繰越納付分を含む）	59
(6) 国民健康保険税クレジットカード納付状況（滞納繰越納付分を含む）	59
(7) 国民健康保険税滞納処分執行状況	60
(8) 国民健康保険税不納欠損状況	61
(9) 国民健康保険税督促状発付状況	61
(10) 国民健康保険税年度別所得階層別滞納者調べ	62
(11) 令和4年度国民健康保険税税額段階別滞納者調べ	63

# 1 富士市の概要

## (1) 富士市のすがた

昭和41年に吉原市・富士市・鷹岡町の岳南2市1町が合併し、現在の富士市の礎ができ、また、平成20年11月1日、富士市と生活圏や経済圏を共にする富士川町と合併し、新「富士市」が誕生した。

現在、人口約25万人の本市は、目指す都市像を「富士山とともに 輝く未来を拓くまち ふじ」とし、SDGsの理念の導入、デジタル変革の推進を基本姿勢として、持続可能な社会を目指し、安心して豊かなまちづくりに取り組んでいる。

## (2) 市域

市役所の位置	東経 138度40分34秒 北緯 35度 9分41秒
市域の位置	東京まで 146 km 大阪まで 410 km
広がり	東西 23.2 km 南北 27.1 km
面積	244.95 km <sup>2</sup>



## (3) 住民登録人口の推移

6月1日現在

調査年	世帯数	人口			1世帯当り人口(人)	人口密度 1km <sup>2</sup> 当り (人)
		総数	男	女		
令和3年	108,691	251,317	124,546	126,771	2.31	1,026
令和4年	109,563	249,890	123,862	126,028	2.28	1,020
令和5年	110,261	248,201	123,093	125,108	2.25	1,013

## (4) 市民の木・市民の花

- 市民の木 クスノキ
- 市民の花 バラ

## 2 行政機構図

\* 各課の配置職員数は、課内室・課の出先機関の職員数も含めてカウントしています。

令和5年4月1日  
配置職員数 2,808 人  
(市人口 248,368 人)

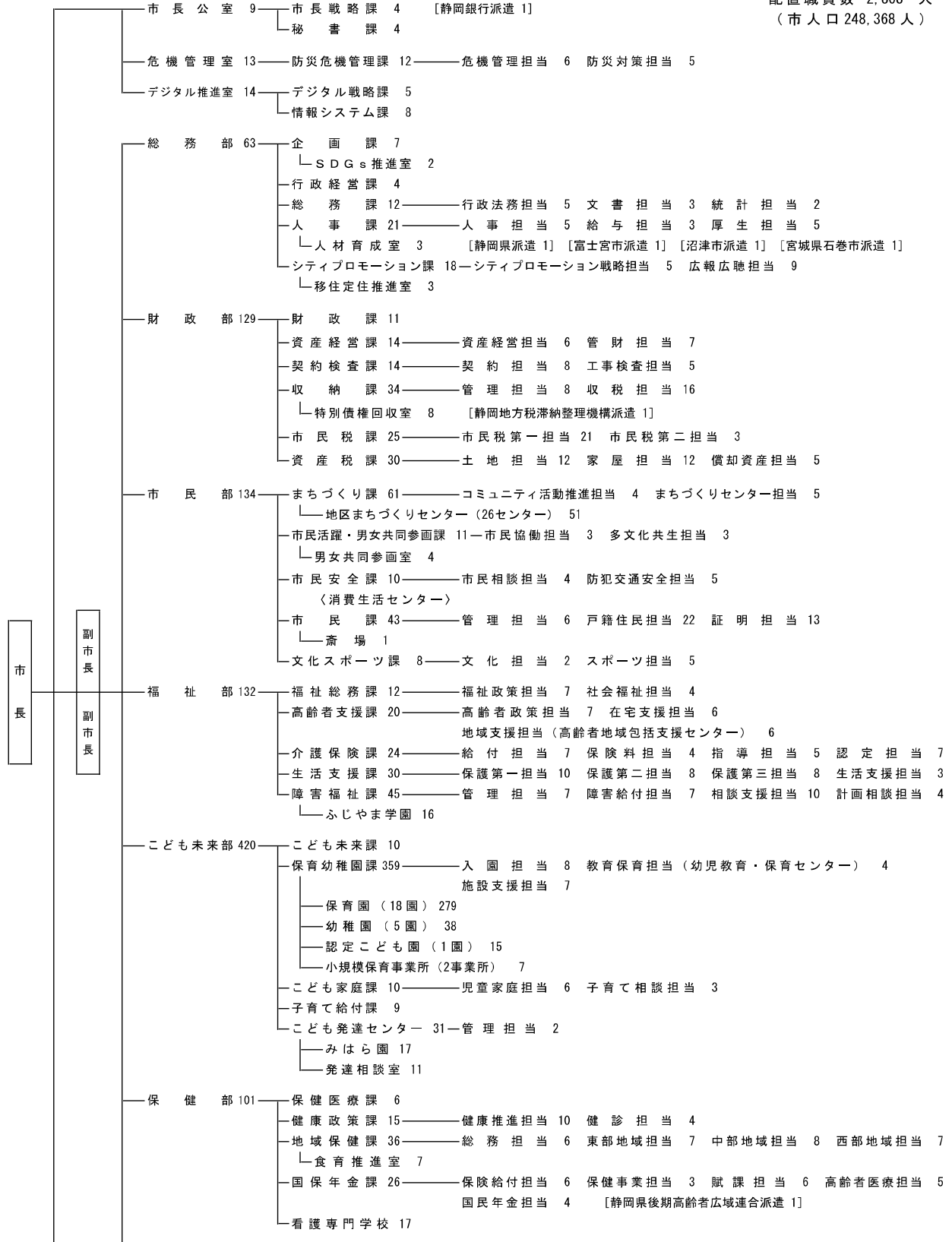

環境部 84	環境総務課 11	環境政策担当 7	環境衛生担当 3
	環境保全課 13	大気騒音担当 5	水質担当 4 自然保護担当 3
	廃棄物対策課 15	計画推進担当 3	廃棄物対策担当 8 施設担当 3
	新環境クリーンセンター 44	管理指導担当 22	収集担当 21
産業交流部 74	産業政策課 14	CNF・産業戦略担当 4	企業誘致担当 4
	└ 港湾振興室 3	[経済産業省派遣 1] [静岡県東京事務所派遣 1]	
	産業支援課 8	DX・中小企業支援担当 4	
	└ 地域産業支援センター 2	[関東経済産業局派遣 1]	
	商業労政課 11	商業・サービス担当 4	雇用労政担当 5 [富士信用金庫派遣 1]
	交流観光課 15	観光担当 8	交流推進担当 5 [富士山観光交流ビューロー派遣 1]
	農政課 16	管理担当 4	農業振興担当 7 土地改良担当 4
	林政課 9		
都市整備部 79	都市計画課 13	都市政策担当 7	公共交通推進担当 5
	建築土地対策課 19	開発調整担当 6	建築安全推進担当 6
	└ 土地埋立対策室 6		
	みどりの課 13	緑化推進担当 3	公園整備担当 5 公園管理担当 4
	市街地整備課 14	まちなか整備担当 7	インター周辺区画整理担当 6
	住宅政策課 9	住まい政策担当 4	市営住宅担当 4
	新富士駅南整備課 10	換地補償担当 4	工事担当 5
上下水道部 102	上下水道経営課 14	企画総務担当 5	水道経営担当 3 下水道経営担当 3 出納担当 2
	上下水道営業課 11	水道料金担当 2	下水道使用料担当 6 営業担当 2
	水道工務課 15	計画担当 5	工務担当 9
	水道維持課 18	維持担当 7	給水装置担当 4 原水施設担当 6
	下水道建設課 21	計画担当 4	調査設計担当 4 工事担当 9
		[岳南排水路管理組合派遣 3]	
	下水道施設維持課 15	管路担当 5	施設管理担当 5 排水設備担当 4
	生活排水対策課 7		
建設部 98	建設総務課 17	建設政策担当 4	土木管理担当 9 地籍調査担当 3
	道路整備課 25	用地補償担当 5	幹線道路担当 6 街路担当 6 生活道路担当 7
	道路維持課 20	管理担当 3	調査維持担当 9 工事担当 7
	河川課 19	管理担当 3	計画担当 4 整備担当 4 維持担当 7
	施設保全課 15	建築担当 7	設備担当 7
中央病院 753	診療部 95		
	診療技術部 122		
	看護部 472		
	事務部 33		
	└ 病院経営課 7	経営企画担当 3	経営財務担当 3
	└ 病院総務課 15	総務担当 3	人事担当 5 施設物品担当 6
	└ 医事課 10	医事担当 6	システム担当 3
	地域医療連携センター 20		
	人材育成センター 3		
	医療安全対策室 1		
	感染対策室 2		
	診療情報管理室 5		
消防本部 308	消防総務課 22	総務担当 3	経理担当 2 消防団担当 3
		[総務省消防庁派遣 1] [静岡県派遣 1] [静岡県消防学校派遣 1] [静岡県消防学校在学 10]	
	警防課 8	警防担当 4	
	└ 救急管理室 3		
	情報指令課 15		
	予防課 15	予防担当 5	危険物担当 3 査察担当 6
	中央消防署 137	警防担当 12	予防担当 13 救急担当 10 救助担当 14
	└ 臨港分署 20	吉永分署 22	富士見台分署 20 大淵分署 22
	└ 西消防署 110	警防担当 10	予防担当 12 救急担当 10 救助担当 12
	└ 鷹岡分署 20	南分署 22	富士川分署 22
	会計室 9	出納担当 4	審査担当 4



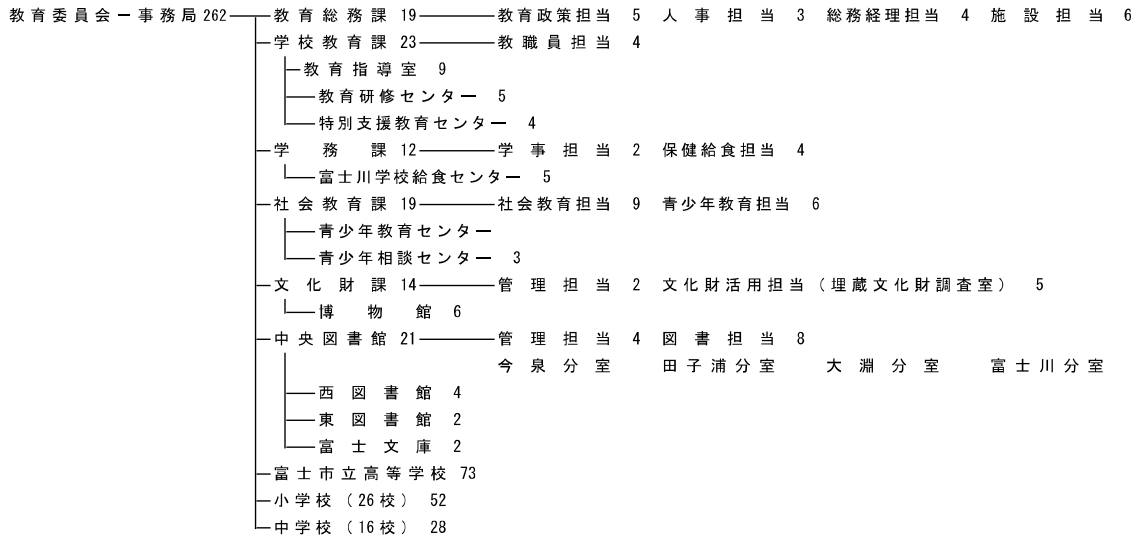

議 会 ——— 事務局 11 ——— 管理担当 3 議事調査担当 6

選挙管理委員会 ——— 事務局 5

農業委員会 ——— 事務局 4

監査委員 ——— 事務局 4

固定資産評価審査委員会

公平委員会 （共同設置）

\* 配置職員数は、育児休業中の職員、他団体への派遣職員等を含む。

\* 配置職員数は、他団体からの派遣職員5人を含む。

静岡県	環境総務課 1
静岡県警察	市民安全課 1
富士宮市	社会教育課 1
沼津市	農政課 1
岳南排水路管理組合	下水道建設課 1

部・課・担当数

		部・室	課・課内室	担 当
令和5年度	市長事務局	10部 (3室)	57課 (9室)	115担当
	全 体	15部 (3室)	88課 (10室)	172担当

### 3 税務職員配置人員及び分掌事務

課	担当	職員数 (人)	分 掌 事 務
収 納 課	課 長	1	(1) 税制事務の効率的な執行を図るため、税務事務に係る企画、調査、連絡調整等を行うこと。
	管理担当	15	(2) 所得証明、固定資産評価証明、納税証明その他税証明等の交付を行うこと。 (3) 固定資産評価額の適否に関する審査を行うため、固定資産評価審査委員会を運営すること。
	収税担当	18	(4) 適正な収納管理を行うため、口座振替、過誤納金の還付、充当等の処理を行うこと。 (5) 市税の収納率向上を図るため、納税指導、納税催告、納税相談等を行うこと。 (6) 市税債権の確保を図るため、滞納整理を行うこと。
	特別債権 回収室	8	(1) 市長が指定した徴収困難な市税その他の債権の確保を図るため、滞納整理を行うこと。 (2) 市税その他の債権の確保及び適正な管理を図るため、債権所管課に対し指導助言を行うこと。
	静岡地方税 滞納整理 機構	1	地方税法の規定に基づき、県又は市町が賦課徴収することとされている地方税に係る滞納事案のうち、構成団体から広域連合が引き受けた事案に係る滞納処分及びこれに関連する事務
	計	43	[会計年度任用職員10人（管理担当7人 収税担当2人 特別債権回収室1人）]
市 民 税 課	課 長	1	(1) 個人の市民税及び県民税の適正な賦課、減免、諸報告等を行うこと。
	市民税 第一担当	21	(2) 法人等の市民税の適正な賦課、減免、諸報告等を行うこと。
	市民税 第二担当	5	(3) 軽自動車税の適正な賦課、減免、諸報告等を行うこと。 (4) 市たばこ税の適正な賦課、諸報告等を行うこと。
	計	27	[会計年度任用職員4人（市民税第一担当2人 市民税第二担当2人）]

(令和5年4月1日現在)

課	担 当	職員数 (人)	分 担 掌 事 務
資 産 税	課 長	1	(1) 土地に係る固定資産を適正に評価すること。
	土地担当	12	(2) 土地に係る固定資産税及び都市計画税の適正な賦課、減免、諸報告等を行うこと。 (3) 家屋に係る固定資産を適正に評価すること。
	家屋担当	13	(4) 家屋に係る固定資産税及び都市計画税の適正な賦課、減免、諸報告等を行うこと。 (5) 償却資産に係る固定資産を適正に評価すること。
	償却資産 担 当	5	(6) 償却資産に係る固定資産税の適正な賦課、減免、諸報告等を行うこと。 (7) 国、県等が所有する固定資産の交付金を請求すること。 (8) 特別土地保有税の賦課、徴収猶予、免除、諸報告等を行うこと。
課	計	31	[会計年度任用職員3人 (土地担当2人 家屋担当1人) ]

3 課合計 ( 人 )	101
----------------	-----

## 4 財政の現状

### (1) 令和5年度歳入歳出当初予算額

一般会計 予算総括表

(単位：千円、%)

歳 入			歳 出		
款 別	予 算 額	構 成 比	款 別	予 算 額	構 成 比
1 市 税	47,449,800	51.4	1 議 会 費	489,257	0.5
2 地 方 譲 与 税	658,000	0.7	2 総 務 費	8,778,552	9.5
3 利 子 割 交 付 金	20,000	0.0	3 民 生 費	35,294,268	38.3
4 配 当 割 交 付 金	150,000	0.2	4 衛 生 費	9,379,026	10.2
5 株 式 等 譲 渡 所 得 割 交 付 金	100,000	0.1	5 労 働 費	217,461	0.2
6 法 人 事 業 税 交 付 金	600,000	0.6	6 農 林 水 産 業 費	977,116	1.1
7 地 方 消 費 税 交 付 金	6,500,000	7.0	7 商 工 費	2,966,453	3.2
8 ゴ ル フ 場 利 用 税 交 付 金	70,000	0.1	8 土 木 費	10,140,824	11.0
9 環 境 性 能 割 交 付 金	90,000	0.1	9 消 防 費	3,443,729	3.7
10 地 方 特 例 交 付 金	350,000	0.4	10 教 育 費	13,538,070	14.7
11 地 方 交 付 税	100,000	0.1	11 災 害 復 旧 費	36,000	0.0
12 交 通 安 全 対 策 特 別 交 付 金	50,000	0.0	12 公 債 費	6,939,144	7.5
13 分 担 金 及 び 負 担 金	903,649	1.0	13 諸 支 出 金	100	0.0
14 使 用 料 及 び 手 数 料	1,333,311	1.5	14 予 備 費	100,000	0.1
15 国 庫 支 出 金	13,823,146	15.0			
16 県 支 出 金	6,995,237	7.6			
17 財 産 収 入	204,760	0.2			
18 寄 附 金	1,506,806	1.6			
19 繰 入 金	1,971,079	2.1			
20 繰 越 金	1,000,000	1.1			
21 諸 収 入	2,461,212	2.7			
22 市 債	5,963,000	6.5			
歳 入 合 計	92,300,000	100.0	歳 出 合 計	92,300,000	100.0

図表【一般会計歳入歳出予算構成比】

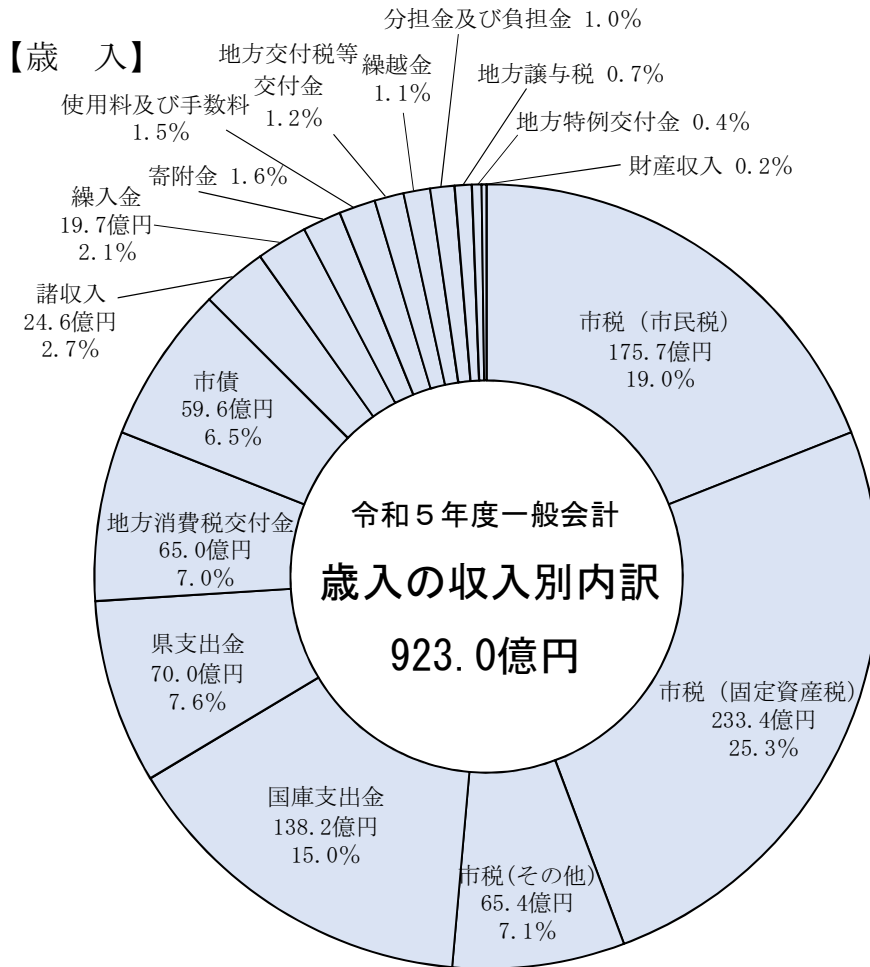

【歳出】

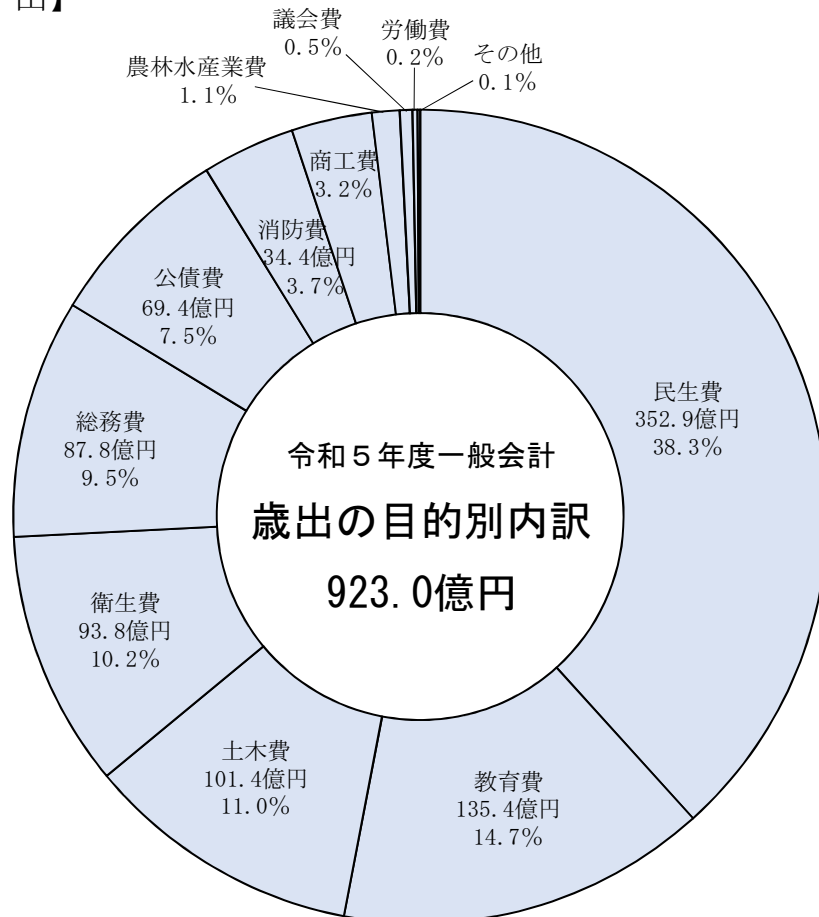

(2) 令和4年度一般会計決算見込

歳入

(単位：千円、%)

区 分		決 算 額	構 成 比
自 主 財 源	市 税	47,725,546	48.1
	分担金及び負担金	883,380	0.9
	使用料及び手数料	1,329,467	1.3
	財 産 収 入	237,485	0.2
	寄 附 金	1,801,165	1.8
	繰 入 金	1,633,909	1.7
	繰 越 金	4,113,837	4.1
	諸 収 入	1,343,899	1.4
小 計		59,068,688	59.5
依 存 財 源	地 方 譲 与 税	665,659	0.7
	利 子 割 交 付 金	19,310	0.0
	配 当 割 交 付 金	215,692	0.2
	株式等譲渡所得割交付金	219,440	0.2
	法 人 事 業 税 交 付 金	673,791	0.7
	地 方 消 費 税 交 付 金	6,368,778	6.4
	ゴルフ場利用税交付金	79,050	0.1
	環 境 性 能 割 交 付 金	83,072	0.1
	地 方 特 例 交 付 金	368,443	0.4
	地 方 交 付 税	559,591	0.6
	交通安全対策特別交付金	47,915	0.0
	国 庫 支 出 金	19,311,983	19.4
	県 支 出 金	6,566,769	6.6
市 債	5,046,900	5.1	
小 計		40,226,393	40.5
合 計		99,295,081	100.0

歳出

(単位：千円、%)

区 分		決 算 額	構 成 比	
消 費 的 経 費	義 務 的 経 費	人 件 費	17,822,634	18.8
		扶 助 費	23,857,398	25.1
		公 債 費	6,432,788	6.8
		小 計	48,112,820	50.7
	そ の 他 の 経 費	物 件 費	14,969,361	15.8
		維 持 補 修 費	1,331,007	1.4
		補 助 費 等	7,588,087	8.0
		積 立 金	3,561,434	3.8
		投資及び出資金	20,543	0.0
		貸 付 金	33,037	0.0
		繰 出 金	7,918,687	8.4
		小 計	35,422,156	37.4
	計		83,534,976	88.1
投 資 的 経 費	補 助 事 業	3,417,417	3.6	
	単 独 事 業 ( 含 受 託 )	7,579,612	8.0	
	県 営 事 業 負 担 金	241,877	0.2	
	他 団 体 事 業 施 行 負 担 金	0	0.0	
	災 害 復 旧 事 業	59,312	0.1	
	計	11,298,218	11.9	
合 計		94,833,194	100.0	

(注) 決算見込額。

市税額には還付未済額を含む。〔3,337,495円〕

諸収入額には還付未済額を含む。〔232,400円〕

## (3) 市税総額に関する調べ（一般会計）

(令和5年6月1日現在)

区分 年度	一 般 会 計			市 税 額	
	歳入総額 (A) 千円	市税総額 (B) 千円	B/A %	人口1人当り 円	1世帯当り 円
15	69,854,580	41,524,968	59.4	170,719	481,941
16	76,031,930	41,457,997	54.5	170,435	476,836
17	71,645,368	42,505,821	59.3	174,758	484,259
18	74,400,980	43,202,632	58.1	177,274	487,350
19	77,833,777	45,671,789	58.7	187,018	509,332
20	81,896,507	47,317,186	57.8	180,988	491,173
21	89,512,679	47,115,642	52.6	180,211	485,433
22	86,557,191	46,998,736	54.3	179,931	479,178
23	85,366,393	46,518,722	54.5	178,486	469,673
24	83,658,092	46,397,630	55.5	179,019	465,868
25	84,684,942	46,206,537	54.6	179,108	460,133
26	87,783,929	46,634,366	53.1	181,451	457,981
27	89,685,933	45,870,629	51.1	179,245	445,930
28	86,144,217	45,894,392	53.3	180,065	442,070
29	85,282,990	46,957,503	55.1	184,690	446,768
30	86,514,422	46,919,680	54.2	185,161	440,925
元	97,578,045	47,592,567	48.8	188,368	441,735
2	123,520,380	46,402,933	37.6	184,639	426,925
3	99,951,592	47,390,534	47.4	188,569	436,012
4	99,295,081	47,725,546	48.1	190,986	435,599

(注) ・市税総額は、決算（滞納繰越分、交付金、納付金を含む。）額による。

・令和4年度は見込額。

## 5 市税の総括

### (1) 令和5年度市税当初予算額

(単位：千円、%)

税目	現年課税分		滞納繰越分		合計	
	予算額	構成比	予算額	構成比	予算額	構成比
市民税	17,449,000	37.0	124,300	53.2	17,573,300	37.0
個人	15,088,000	32.0	120,500	51.6	15,208,500	32.0
均等割	463,000	1.0	3,700	1.6	466,700	1.0
所得割	14,625,000	31.0	116,800	50.0	14,741,800	31.0
法人	2,361,000	5.0	3,800	1.6	2,364,800	5.0
均等割	767,000	1.6	1,200	0.5	768,200	1.6
法人税割	1,594,000	3.4	2,600	1.1	1,596,600	3.4
固定資産税	23,252,000	49.2	86,800	37.1	23,338,800	49.2
純固定資産税	23,196,000	49.1	86,800	37.1	23,282,800	49.1
土地	8,180,000	17.3	30,600	13.1	8,210,600	17.3
家屋	8,566,000	18.1	32,100	13.7	8,598,100	18.1
償却資産	6,450,000	13.7	24,100	10.3	6,474,100	13.7
交付金	56,000	0.1	0	0.0	56,000	0.1
軽自動車税	859,000	1.8	8,400	3.6	867,400	1.8
環境性能割	57,000	0.1	0	0.0	57,000	0.1
種別割	802,000	1.7	8,400	3.6	810,400	1.7
市たばこ税	1,920,000	4.1	0	0.0	1,920,000	4.1
都市計画税	3,736,000	7.9	14,300	6.1	3,750,300	7.9
土地	2,051,000	4.3	7,900	3.4	2,058,900	4.3
家屋	1,685,000	3.6	6,400	2.7	1,691,400	3.6
合計	47,216,000	100.0	233,800	100.0	47,449,800	100.0



図表【令和5年度 市税当初予算構成比】

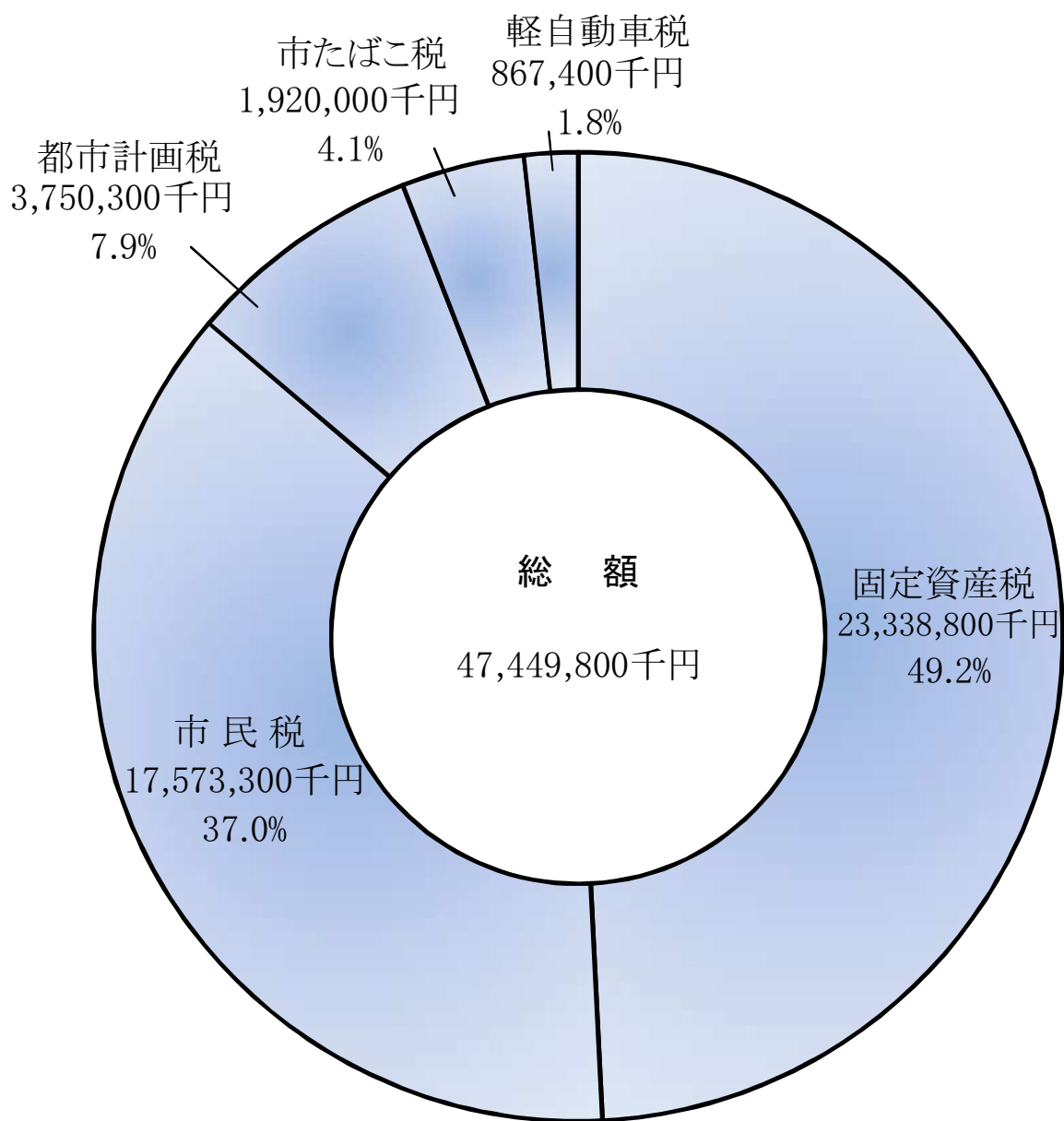

## (2) 令和4年度市税決算見込

税目	区分	予算額	調定額	収入済額	還付未済額
		A	B	C	(Cの内)
市民税		17,772,600,000	18,277,812,414	17,902,095,863	114,020
	現年課税分	17,651,000,000	17,920,928,927	17,765,520,937	114,020
	個人	15,076,000,000	15,265,177,527	15,116,064,517	0
	法人	2,575,000,000	2,655,751,400	2,649,456,420	114,020
	滞納繰越分	121,600,000	356,883,487	136,574,926	0
	個人	118,400,000	341,152,600	133,044,425	0
	法人	3,200,000	15,730,887	3,530,501	0
固定資産税		23,146,400,000	23,444,989,951	23,227,426,833	3,012,675
	現年課税分	23,064,000,000	23,201,448,200	23,127,786,162	2,940,575
	固定資産税	23,009,000,000	23,145,761,400	23,072,099,362	2,940,575
	交付金	55,000,000	55,686,800	55,686,800	0
	滞納繰越分	82,400,000	243,541,751	99,640,671	72,100
軽自動車税		838,500,000	875,689,871	850,147,840	210,800
	現年課税分	831,000,000	851,957,300	842,767,107	208,800
	環境性能割	54,000,000	57,961,000	57,961,000	0
	種別割	777,000,000	793,996,300	784,806,107	208,800
	滞納繰越分	7,500,000	23,732,571	7,380,733	2,000
市たばこ税		1,959,000,000	2,021,358,613	2,021,358,613	0
	現年課税分	1,959,000,000	2,021,358,613	2,021,358,613	0
	滞納繰越分	0	0	0	0
都市計画税		3,711,000,000	3,760,084,799	3,724,516,490	0
	現年課税分	3,698,000,000	3,720,748,500	3,708,434,406	0
	滞納繰越分	13,000,000	39,336,299	16,082,084	0
合計		47,427,500,000	48,379,935,648	47,725,545,639	3,337,495
	現年課税分	47,203,000,000	47,716,441,540	47,465,867,225	3,263,395
	滞納繰越分	224,500,000	663,494,108	259,678,414	74,100

(単位：円、%)

未納額 D	不納欠損額 E	次期繰越額 F	執行停止額 (Fの内)	収入歩合		収入構成 比率
				対予算	対調定	
375,830,571	21,805,435	354,025,136	59,350,364	100.7	97.9	37.5
155,522,010	115,772	155,406,238	1,001,772	100.6	99.1	37.2
149,113,010	115,772	148,997,238	1,001,772	100.3	99.0	31.7
6,409,000	0	6,409,000	0	102.9	99.8	5.5
220,308,561	21,689,663	198,618,898	58,348,592	112.3	38.3	0.3
208,108,175	19,965,700	188,142,475	55,292,785	112.4	39.0	0.3
12,200,386	1,723,963	10,476,423	3,055,807	110.3	22.4	0.0
220,575,793	11,378,228	209,197,565	41,416,474	100.4	99.1	48.7
76,602,613	53,844	76,548,769	704,972	100.3	99.7	48.5
76,602,613	53,844	76,548,769	704,972	100.3	99.7	48.4
0	0	0	0	101.2	100.0	0.1
143,973,180	11,324,384	132,648,796	40,711,502	120.9	40.9	0.2
25,752,831	1,612,156	24,140,675	6,726,269	101.4	97.1	1.8
9,398,993	0	9,398,993	310,900	101.4	98.9	1.8
0	0	0	0	107.3	100.0	0.1
9,398,993	0	9,398,993	310,900	101.0	98.8	1.7
16,353,838	1,612,156	14,741,682	6,415,369	98.4	31.1	0.0
0	0	0	0	103.2	100.0	4.2
0	0	0	0	103.2	100.0	4.2
0	0	0	0	—	—	0.0
35,568,309	1,837,744	33,730,565	6,688,949	100.4	99.1	7.8
12,314,094	8,656	12,305,438	113,328	100.3	99.7	7.8
23,254,215	1,829,088	21,425,127	6,575,621	123.7	40.9	0.0
657,727,504	36,633,563	621,093,941	114,182,056	100.6	98.6	100.0
253,837,710	178,272	253,659,438	2,130,972	100.6	99.5	99.5
403,889,794	36,455,291	367,434,503	112,051,084	115.7	39.1	0.5

## (3) 市税年度別決算状況

年度 区分 税目	令和2年度				令
	調定額	収入済額	収入歩合	収入前年 対比	調定額
市民税	18,453,065	17,714,318	96.0	95.8	17,938,106
現年課税分	18,058,543	17,577,804	97.3	95.8	17,326,918
個人	15,310,695	15,159,290	99.0	100.1	15,058,705
法人	2,747,848	2,418,514	88.0	75.5	2,268,213
滞納繰越分	394,522	136,514	34.6	94.7	611,188
個人	375,756	133,203	35.4	94.3	349,226
法人	18,766	3,311	17.6	118.5	261,962
固定資産税	23,525,839	22,496,543	95.6	98.6	23,643,142
現年課税分	23,220,368	22,391,595	96.4	98.7	22,640,674
純固定資産税	23,163,572	22,334,799	96.4	98.7	22,584,446
交付金	56,796	56,796	100.0	98.8	56,228
滞納繰越分	305,471	104,948	34.4	86.5	1,002,468
軽自動車税	796,173	768,835	96.6	107.4	819,453
現年課税分	768,195	759,869	98.9	107.2	797,153
環境性能割	29,604	29,604	100.0	399.0	33,274
種別割	738,591	730,265	98.9	104.1	763,879
滞納繰越分	27,978	8,966	32.0	120.3	22,300
市たばこ税	1,806,231	1,806,231	100.0	95.6	1,901,349
現年課税分	1,806,231	1,806,231	100.0	95.6	1,901,349
滞納繰越分	0	0	—	—	0
都市計画税	3,783,663	3,617,006	95.6	98.0	3,798,688
現年課税分	3,733,439	3,599,753	96.4	98.1	3,636,511
滞納繰越分	50,224	17,253	34.4	86.2	162,177
合計	48,364,971	46,402,933	95.9	97.5	48,100,738
現年課税分	47,586,776	46,135,252	96.9	97.5	46,302,605
滞納繰越分	778,195	267,681	34.4	91.4	1,798,133

(注) ・令和4年度は、決算見込額。

・令和元年10月1日から、軽自動車税に「環境性能割」が新設。

(単位：千円、%)

和 3 年 度			令 和 4 年 度			
収 入 済 額	収入歩合	収入前年 対 比	調 定 額	収 入 済 額	収入歩合	収入前年 対 比
17,556,621	97.9	99.1	18,277,812	17,902,096	97.9	102.0
17,175,085	99.1	97.7	17,920,929	17,765,521	99.1	103.4
14,911,327	99.0	98.4	15,265,178	15,116,065	99.0	101.4
2,263,758	99.8	93.6	2,655,751	2,649,456	99.8	117.0
381,536	62.4	279.5	356,883	136,575	38.3	35.8
132,464	37.9	99.4	341,152	133,044	39.0	100.4
249,072	95.1	7,522.6	15,731	3,531	22.4	1.4
23,381,545	98.9	103.9	23,444,990	23,227,427	99.1	99.3
22,555,183	99.6	100.7	23,201,448	23,127,786	99.7	102.5
22,498,955	99.6	100.7	23,145,761	23,072,099	99.7	102.5
56,228	100.0	99.0	55,687	55,687	100.0	99.0
826,362	82.4	787.4	243,542	99,641	40.9	12.1
794,728	97.0	103.4	875,690	850,148	97.1	107.0
787,885	98.8	103.7	851,957	842,767	98.9	107.0
33,274	100.0	112.4	57,961	57,961	100.0	174.2
754,611	98.8	103.3	793,996	784,806	98.8	104.0
6,843	30.7	76.3	23,733	7,381	31.1	107.9
1,901,349	100.0	105.3	2,021,359	2,021,359	100.0	106.3
1,901,349	100.0	105.3	2,021,359	2,021,359	100.0	106.3
0	—	—	0	0	—	—
3,756,291	98.9	103.9	3,760,085	3,724,516	99.1	99.2
3,622,610	99.6	100.6	3,720,749	3,708,434	99.7	102.4
133,681	82.4	774.8	39,336	16,082	40.9	12.0
47,390,534	98.5	102.1	48,379,936	47,725,546	98.6	100.7
46,042,112	99.4	99.8	47,716,442	47,465,867	99.5	103.1
1,348,422	75.0	503.7	663,494	259,679	39.1	19.3

(4) 人口規模等に対する市税の課税額の推移

年 度 区 分		令 和 2 年 度			令 和 3 年 度		
		金 額	増 減 額	前年比	金 額	増 減 額	前年比
人 口 一 人 当 り	市 民 税	71,856	△ 1,456	98.0	69,338	△ 2,518	96.5
	固定資産税	92,169	2,216	102.5	90,378	△ 1,791	98.1
	軽自動車税	2,939	117	104.1	3,057	118	104.0
	市たばこ税	7,187	△ 291	96.1	7,609	422	105.9
	都市計画税	14,855	261	101.8	14,552	△ 303	98.0
	合 計	189,006	847	100.5	184,934	△ 4,072	97.8
一 世 帯 当 り	市 民 税	166,146	△ 5,775	96.6	158,146	△ 8,000	95.2
	固定資産税	213,114	2,167	101.0	206,132	△ 6,982	96.7
	軽自動車税	6,795	177	102.7	6,972	177	102.6
	市たばこ税	16,618	△ 919	94.8	17,354	736	104.4
	都市計画税	34,349	124	100.4	33,191	△ 1,158	96.6
	合 計	437,022	△ 4,226	99.0	421,795	△ 15,227	96.5
人 口 ・ 世 帯 数		251,317人	108,691世帯		249,890人	109,563世帯	

(注) ・令和4年度は、決算見込額。人口及び世帯数は、令和5年6月1日現在。  
 ・金額は、最終調定（滞納繰越分は除く）額による。  
 ・固定資産税の金額は、「交付金」を含まない。

(単位：円、%)

令和4年度		
金額	増減額	前年比
72,203	2,865	104.1
93,254	2,876	103.2
3,433	376	112.3
8,144	535	107.0
14,991	439	103.0
192,025	7,091	103.8
162,532	4,386	102.8
209,918	3,786	101.8
7,727	755	110.8
18,332	978	105.6
33,745	554	101.7
432,254	10,459	102.5
248,201人	110,261世帯	

(5) 市税決算額推移

(単位：千円)

景気循環	年度	市 税											対前年 増減%	対前年 増減%	特別土地 保有税	対前年 増減%	
		個人市民税	対前年 増減%	法人市民税	対前年 増減%	固定資産税	対前年 増減%	軽自動車税	対前年 増減%	市たばこ税	対前年 増減%	都市計画税					対前年 増減%
バブル崩壊 不況	6	40,433,837	-4.1	12,261,610	-16.5	3,845,007	-3.5	19,778,211	3.6	212,761	5.6	1,261,397	0.6	2,889,705	7.7	185,146	-31.7
	7	41,770,850	3.3	12,775,669	4.2	3,984,378	3.6	20,209,088	2.2	220,132	3.5	1,278,178	1.3	3,086,577	6.8	216,828	17.1
	8	42,371,778	1.4	12,512,284	-2.1	4,245,727	6.6	20,649,116	2.2	229,767	4.4	1,311,198	2.6	3,253,369	5.4	170,317	-21.5
	9	44,270,673	4.5	13,884,523	11.0	4,409,039	3.8	20,755,387	0.5	240,414	4.6	1,555,313	18.6	3,253,336	0.0	172,661	1.4
	10	42,914,662	-3.1	12,659,073	-8.8	3,575,864	-18.9	21,280,802	2.5	247,958	3.1	1,586,359	2.0	3,393,964	4.3	170,642	-1.2
	11	42,787,410	-0.3	12,273,829	-3.0	3,039,396	-15.0	21,907,130	2.9	257,875	4.0	1,706,779	7.6	3,505,926	3.3	96,475	-43.5
	12	42,818,707	0.1	11,906,574	-3.0	3,895,256	28.2	21,455,722	-2.0	271,609	5.3	1,715,170	0.5	3,435,190	-2.0	139,186	44.3
	13	42,406,981	-1.0	11,729,564	-1.5	3,376,787	-13.3	21,727,874	1.3	285,462	5.1	1,672,206	-2.5	3,524,168	2.6	90,920	-34.7
	14	42,577,234	0.4	11,754,377	0.2	3,069,483	-9.1	22,190,855	2.1	299,399	4.9	1,633,884	-2.3	3,588,691	1.8	40,545	-55.4
	15	41,524,968	-2.5	11,228,139	-4.5	3,353,770	9.3	21,490,608	-3.2	312,805	4.5	1,688,533	3.3	3,450,397	-3.9	716	-98.2
いざなぎ景気	16	41,457,997	-0.2	10,779,570	-4.0	3,534,114	5.4	21,579,082	0.4	326,323	4.3	1,734,597	2.7	3,503,855	1.5	456	-36.3
	17	42,505,821	2.5	11,149,243	3.4	3,916,486	10.8	21,857,985	1.3	340,508	4.3	1,697,477	-2.1	3,537,709	1.0	6,413	1306.4
	18	43,202,632	1.6	12,256,238	9.9	4,236,349	8.2	21,190,325	-3.1	353,853	3.9	1,732,534	2.1	3,411,254	-3.6	22,079	244.3
	19	45,671,789	5.7	14,651,717	19.5	3,807,356	-10.1	21,650,898	1.6	371,777	5.1	1,705,155	-1.6	3,484,886	2.2	0	皆減
	20	47,317,186	3.6	15,453,858	5.5	3,871,264	1.7	22,314,536	3.1	387,875	4.3	1,696,748	-0.5	3,592,905	3.1	0	0
	21	47,115,642	-0.4	15,669,846	1.4	2,595,052	-33.0	23,099,388	3.5	433,768	11.8	1,677,159	-1.2	3,636,147	1.2	4,282	皆増
	22	46,998,736	-0.2	14,172,722	-9.6	3,835,300	47.8	23,132,294	0.1	446,934	3.0	1,723,173	2.7	3,688,313	1.4	0	皆減
	23	46,518,722	-1.0	14,099,891	-0.5	3,321,992	-13.4	22,924,475	-0.9	460,159	3.0	1,992,443	15.6	3,719,762	0.9	0	0
	24	46,397,630	-0.3	14,619,030	3.7	3,916,178	17.9	21,827,839	-4.8	475,140	3.3	1,960,369	-1.6	3,599,074	-3.2	0	0
	25	46,206,537	-0.4	14,738,730	0.8	3,538,624	-9.6	21,671,862	-0.7	488,135	2.7	2,142,685	9.3	3,626,501	0.8	0	0
アベノミクス 景気	26	46,634,366	0.9	14,672,398	-0.5	3,921,533	10.8	21,787,953	0.5	505,505	3.6	2,078,007	-3.0	3,666,449	1.1	2,521	皆増
	27	45,870,629	-1.6	14,653,930	-0.1	3,616,759	-7.8	21,413,846	-1.7	520,701	3.0	2,041,775	-1.7	3,623,618	-1.2	0	皆減
	28	45,894,392	0.1	14,632,895	-0.1	3,116,117	-13.8	21,879,437	2.2	622,389	19.5	1,993,748	-2.4	3,649,806	0.7	0	0
	29	46,957,503	2.3	14,765,802	0.9	3,442,333	10.5	22,542,407	3.0	651,699	4.7	1,867,696	-6.3	3,687,566	1.0	0	0
	30	46,919,680	-0.1	14,986,355	1.5	3,351,711	-2.6	22,399,416	-0.6	683,362	4.9	1,861,152	-0.4	3,637,684	-1.4	0	0
	元	47,592,567	1.4	15,283,510	2.0	3,206,661	-4.3	22,805,846	1.8	716,186	4.8	1,889,490	1.5	3,690,874	1.5	0	0
	2	46,402,932	-2.5	15,292,492	0.1	2,421,825	-24.5	22,496,543	-1.4	768,835	7.4	1,806,231	-4.4	3,617,006	-2.0	0	0
	3	47,390,534	2.1	15,043,791	-1.6	2,512,830	3.8	23,381,545	3.9	794,728	3.4	1,901,349	5.3	3,756,291	3.9	0	0
	4	47,725,546	0.7	15,249,109	1.4	2,652,987	5.6	23,227,427	-0.7	850,148	7.0	2,021,359	6.3	3,724,516	-0.8	0	0
	5	47,449,800	-0.6	15,208,500	-0.3	2,364,800	-10.9	23,338,800	0.5	867,400	2.0	1,920,000	-5.0	3,750,300	0.7	0	0

(注) 令和4年度は決算見込額、令和5年度は当初予算額



(6) グラフによる主要市税の推移

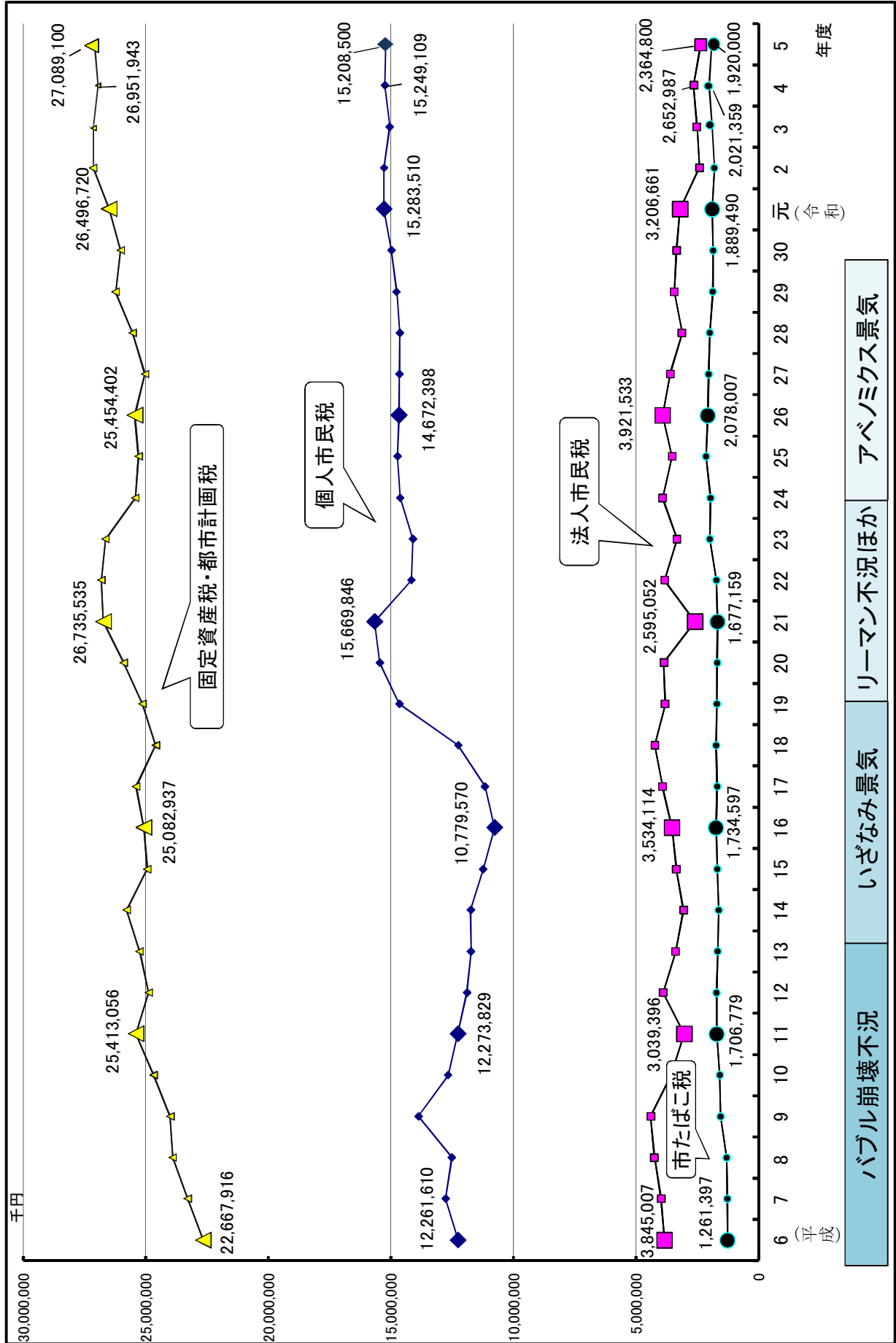

(注) 令和4年度は決算見込額、令和5年度は当初予算額

## 6 市税課税状況

### (1) 市民税（個人）

#### ア 税率

税区分 均等割 市 3,500円 県 1,900円  
所得割 標準税率

#### イ 年度別課税状況（現年度課税分）

区 分		令 和 3 年 度					令	
		納税義務者 (人)	市民税 調定額	県民税 調定額	合 計	市民税 前年比	納税義務者 (人)	市民税 調定額
普通徴収	均等割	/	85,472	46,807	132,279	95.3	/	84,818
	所得割		2,611,437	1,739,443	4,350,880	97.1		2,620,549
	計	23,173	2,696,909	1,786,250	4,483,159	97.0	23,012	2,705,367
特別徴収	均等割	/	380,215	207,464	587,679	101.0	/	382,643
	所得割		11,738,718	7,823,790	19,562,508	97.9		11,981,112
	計	110,656	12,118,933	8,031,254	20,150,187	98.0	111,307	12,363,755
合 計	均等割	133,829	465,687	254,271	719,958	99.9	134,319	467,461
	所得割	125,316	14,350,155	9,563,233	23,913,388	97.7	125,733	14,601,661
	計	133,829	14,815,842	9,817,504	24,633,346	97.8	134,319	15,069,122
普徴1人当り		—	116,382円	77,083円	193,465円	101.6	—	117,563円
特徴1人当り		—	109,519円	72,579円	182,098円	97.2	—	111,078円
納税者1人当り		—	110,707円	73,359円	184,066円	98.0	—	112,189円
1世帯当り		108,163世帯	136,977円	90,766円	227,743円	96.9	108,835世帯	138,458円
人口1人当り		252,243人	58,736円	38,921円	97,657円	98.2	250,709人	60,106円

(注) ・各年度特別徴収の翌年度徴収分を含む。世帯数・人口各年1月1日現在。

・調定額は各年度、7月1日現在。

・均等割は、平成18年度から令和7年度までの間、森林（もり）づくり県民税として、県民税400円が加算され、また、平成26年度から令和5年度までの間、復興増税分として、市民税・県民税にそれぞれ500円が加算される。

(単位：千円、%)

和 4 年 度			令 和 5 年 度				
県 民 税 調 定 額	合 計	市民税 前年比	納税義務者 (人)	市 民 税 調 定 額	県 民 税 調 定 額	合 計	市民税 前年比
46,441	131,259	99.2		85,639	46,915	132,554	101.0
1,746,198	4,366,747	100.3		2,645,027	1,762,166	4,407,193	100.9
1,792,639	4,498,006	100.3	23,263	2,730,666	1,809,081	4,539,747	100.9
208,756	591,399	100.6		383,054	209,015	592,069	100.1
7,985,393	19,966,505	102.1		12,098,046	8,063,189	20,161,235	101.0
8,194,149	20,557,904	102.0	111,442	12,481,100	8,272,204	20,753,304	100.9
255,197	722,658	100.4	134,704	468,693	255,930	724,623	100.3
9,731,591	24,333,252	101.8	126,096	14,743,073	9,825,355	24,568,428	101.0
9,986,788	25,055,910	101.7	134,705	15,211,766	10,081,285	25,293,051	100.9
77,900円	195,463円	101.0	—	117,382円	77,766円	195,149円	99.8
73,618円	184,696円	101.4	—	111,996円	74,229円	186,225円	100.8
74,351円	186,540円	101.3	—	112,927円	74,840円	187,766円	100.7
91,761円	230,219円	101.1	109,727世帯	138,633円	91,876円	230,509円	100.1
39,834円	99,940円	102.3	249,094人	61,068円	40,472円	101,540円	101.6

ウ 令和5年度所得別所得割額等（7月1日現在）

区分 所得	納税義務者数		所得			
	(人)	構成比	総所得	分離短期	分離長期	一般株式等に
			山林等	譲渡所得	譲渡所得	係る譲渡所得
給与	101,621	80.6	349,224,292	-	-	-
営業等	4,426	3.5	18,385,877	-	-	-
農業	110	0.1	384,506	-	-	-
その他	18,788	14.9	39,952,467	-	-	-
分離譲渡	1,151	0.9	6,684,415	113,099	7,082,156	2,114,798
合計	126,096	100.0	414,631,557	113,099	7,082,156	2,114,798

区分 所得	市民税所						
	総所得	分離短期	分離長期	一般株式等に	上場株式等に	上場株式等に	先物取引に
	山林等	譲渡所得	譲渡所得	係る譲渡所得	係る譲渡所得	係る配当所得	係る雑所得
給与	13,143,424	-	-	-	-	-	-
営業等	749,208	-	-	-	-	-	-
農業	14,075	-	-	-	-	-	-
その他	1,323,392	-	-	-	-	-	-
分離譲渡	311,478	6,004	207,984	63,370	13,639	3,573	4,953
合計	15,541,577	6,004	207,984	63,370	13,639	3,573	4,953

(注)令和3年度以降、税制改正の影響により所得の算定方法が変更となっている。

(単位:千円、%)

金 額			
上場株式等に 係る譲渡所得	上場株式等に 係る配当所得	先物取引に 係る雑所得	合 計
-	-	-	349,224,292
-	-	-	18,385,877
-	-	-	384,506
-	-	-	39,952,467
462,786	119,251	169,716	16,746,221
462,786	119,251	169,716	424,693,363

(単位:千円、%)

得 割 額							1人当り 所得額	1人当り 税額 (円)
合 計	調整控除額	住宅借入金等 特別税額控除	寄附金 税額控除	配当割額 株譲割額 の控除額	所得割額	構成比		
13,143,424	190,742	310,532	429,767	2,595	12,209,788	82.9	3,437	120,150
749,208	9,140	8,887	21,865	273	709,043	4.8	4,154	160,200
14,075	251	65	87	2	13,670	0.1	3,496	124,273
1,323,392	46,525	1,256	23,018	6,917	1,245,676	8.4	2,126	66,302
611,001	1,643	651	32,341	11,470	564,896	3.8	14,549	490,787
15,841,100	248,301	321,391	507,078	21,257	14,743,073	100.0	3,368	116,919

エ 令和5年度課税標準段階別所得割額調べ

区分 段階	納税義務者 (人)	所得金額							合計	総所得 山林等	分離短期 譲渡所得
		総所得 山林等	分離短期 譲渡所得	分離長期 譲渡所得	一般株式等に 係る譲渡所得	上場株式等に 係る譲渡所得	上場株式等に 係る配当所得	先物取引に 係る雑所得			
10万円以下	4,456	3,179,483	3,908	1,673,604	26,796	41,315	973	16,720	4,942,799	12,732	182
10万円超	40,099	58,023,475	3,016	976,117	11,096	42,562	9,057	13,677	59,079,000	1,344,440	90
100万円超	35,812	93,145,892	1,409	835,098	185,880	42,176	6,148	11,271	94,227,874	3,152,493	76
200万円超	22,424	86,783,757	6,676	574,316	29,516	104,745	4,932	32,923	87,536,865	3,293,677	360
300万円超	11,122	57,378,857	4,082	973,684	29,377	30,670	14,889	50,664	58,482,223	2,297,784	220
400万円超	6,690	43,858,586	10,723	517,398	59,852	19,199	3,055	27,765	44,496,578	1,840,817	579
550万円超	2,153	17,781,871	0	765,370	63,752	23,860	6,324	5,419	18,646,596	791,313	0
700万円超	1,686	17,518,647	16,136	285,943	326,063	41,566	15,211	4,829	18,208,395	829,432	871
1,000万円超	1,654	36,960,989	67,149	480,626	1,382,466	116,693	58,662	6,448	39,073,033	1,978,889	3,626
合計	126,096	414,631,557	113,099	7,082,156	2,114,798	462,786	119,251	169,716	424,693,363	15,541,577	6,004

(注)令和3年度以降、税制改正の影響により所得の算定方法が変更となっている。

(単位：千円、%)

算 出 所 得 割 額												
分離長期 譲渡所得	一般株式等 に係る譲渡	上場株式等に 係る譲渡所得	上場株式等に 係る配当所得	先物取引に 係る雑所得	合 計	調 整 控 除 額	住宅借入金等 特別税額控除	寄附金 税額控除	配当割額株譲 割額の控除額	所得割額		
											構成比	
47,107	732	997	29	364	62,143	5,243	4	399	154	56,343	0.4	
28,952	333	1,276	271	410	1,375,772	92,564	13,586	9,022	2,007	1,258,593	8.5	
24,866	5,576	1,265	184	338	3,184,798	80,620	115,745	46,092	2,530	2,939,811	20.0	
16,801	885	3,142	147	987	3,315,999	35,553	154,753	78,567	2,874	3,044,252	20.7	
28,888	881	920	446	1,520	2,330,659	16,667	36,375	72,468	2,591	2,202,558	14.9	
15,420	1,795	576	91	833	1,860,111	10,017	928	73,748	2,017	1,773,401	12.0	
22,957	1,913	716	190	163	817,252	3,215	0	44,913	1,321	767,803	5.2	
8,577	9,782	1,247	456	145	850,510	2,519	0	51,531	1,667	794,793	5.4	
14,416	41,473	3,500	1,759	193	2,043,856	1,903	0	130,338	6,096	1,905,519	12.9	
207,984	63,370	13,639	3,573	4,953	15,841,100	248,301	321,391	507,078	21,257	14,743,073	100.0	

オ 給与所得者の課税最低限の推移

(単位：千円、%)

区 分	所 得 税 市 民 税	収入金額					
		令和2年		令和3年		令和4年	
		3年度	前年比	4年度	前年比	5年度	前年比
独 身	所 得 税	1,211	100.0	1,211	100.0	1,211	100.0
	市 民 税	1,152	100.0	1,152	100.0	1,152	100.0
夫 婦	所 得 税	1,688	100.0	1,688	100.0	1,688	100.0
	市 民 税	1,541	100.0	1,541	100.0	1,541	100.0
夫 子 1 人 (高校生)	所 得 税	2,400	100.0	2,400	100.0	2,400	100.0
	市 民 税	2,127	100.0	2,127	100.0	2,127	100.0
夫 子 2 人 (中学生・大学生)	所 得 税	2,854	100.0	2,854	100.0	2,854	100.0
	市 民 税	2,345	100.0	2,345	100.0	2,345	100.0
夫 子 2 人 (高校生・大学生)	所 得 税	3,545	100.0	3,545	100.0	3,545	100.0
	市 民 税	2,945	100.0	2,945	100.0	2,945	100.0

(注) 所得税は年、市民税は年度を示す。

カ 特別徴収指定事業所数の推移

(各年7月1日現在、事業所数)

区 分	令 和 3 年 度	令 和 4 年 度	令 和 5 年 度
指定事業所数	11,390	11,535	11,573



(2) 市民税（法人）

ア 税区分 均等割 法人税割 税率 標準税率

イ 法人数の推移

(単位：件)

区分	法人									合計
	均等割									
	1号法人	2号法人	3号法人	4号法人	5号法人	6号法人	7号法人	8号法人	9号法人	
	5万円	12万円	13万円	15万円	16万円	40万円	41万円	175万円	300万円	
2年度	4,527	78	957	145	308	50	307	19	55	6,446
3年度	4,628	77	953	144	320	51	318	21	53	6,565
4年度	4,756	80	954	144	306	49	304	20	52	6,665

ウ 調定額の推移

(単位：件、千円)

区分		令和2年度			令和3年度			令和4年度		
		現年度	過年度	計	現年度	過年度	計	現年度	過年度	計
均等割	件数	8,956	140	9,096	8,964	163	9,127	9,072	163	9,235
	調定額	760,224	10,993	771,217	753,805	12,311	766,116	771,515	13,485	785,000
法人税割	件数	5,112	364	5,476	5,061	432	5,493	5,119	437	5,556
	調定額	1,832,046	144,585	1,976,631	1,479,735	22,362	1,502,097	1,842,031	28,720	1,870,751
合計	件数	14,068	504	14,572	14,025	595	14,620	14,191	600	14,791
	調定額	2,592,270	155,578	2,747,848	2,233,540	34,673	2,268,213	2,613,546	42,205	2,655,751

(注) 件数は延べ件数による。

エ 年度別の納税者数（均等割・現年度）

区分 決算期	令和2年度										令			
	1号	2号	3号	4号	5号	6号	7号	8号	9号	計	1号	2号	3号	4号
2月	273	3	51	5	13	1	27	2	5	380	266	3	46	4
3月	815	31	297	63	184	31	224	14	44	1,703	875	30	298	62
4月	400	2	65	3	1	1	2	-	-	474	400	2	67	2
5月	384	2	72	7	8	-	8	1	-	482	382	2	69	7
6月	427	2	99	11	14	3	9	-	1	566	440	1	99	13
7月	395	7	46	8	6	-	-	-	-	462	391	6	42	9
8月	441	9	64	10	9	-	10	-	-	543	460	9	67	11
9月	537	8	95	18	18	6	4	-	-	686	541	10	99	17
10月	236	6	36	3	5	-	4	-	1	291	245	6	38	3
11月	146	2	26	5	10	1	3	2	-	195	151	2	27	3
12月	330	5	77	12	37	7	16	-	4	488	340	5	72	13
1月	143	1	29	-	3	-	-	-	-	176	137	1	29	-
計	4,527	78	957	145	308	50	307	19	55	6,446	4,628	77	953	144

(単位：件)

和 3 年 度						令 和 4 年 度										
5号	6号	7号	8号	9号	計	1号	2号	3号	4号	5号	6号	7号	8号	9号	計	
13	2	29	2	4	369	281	5	50	4	11	1	27	1	4	384	
187	32	227	15	42	1,768	888	33	300	65	178	33	224	16	41	1,778	
2	1	2	-	-	476	411	2	70	2	2	1	3			491	
9	-	8	1	-	478	401	2	71	6	10		8	1		499	
15	2	8	1	2	581	433	1	93	13	17	2	7		1	567	
8	-	-	-	-	456	406	6	41	6	9					468	
9	-	10	-	-	566	476	9	62	11	8		9			575	
18	5	3	-	-	693	566	9	101	17	20	5	2		1	721	
5	-	3	-	1	301	251	6	40	3	5		3		1	309	
8	1	2	2	-	196	152	2	28	3	9		1	2	1	198	
38	8	23	-	4	503	347	1	71	14	35	7	20		3	498	
8	-	3	-	-	178	144	4	27		2					177	
320	51	318	21	53	6,565	4,756	80	954	144	306	49	304	20	52	6,665	

才 年度・業種別法人税割額（現年度）

年度	区分	農業 林業	漁業	鉱業 採石業 砂利採取業	建設業	製造業	電気ガス 熱供給 水道業	情報通信業	運輸業 郵便業	卸売業 小売業	金融業 保険業
令和 2 年度	1	458	0	3,362	49,027	57,566	95	2,762	15,068	40,857	2,625
	2	0	0	0	1,514	69,756	0	253	2,762	2,723	0
	3	48	0	804	57,614	67,007	1,261	1,533	14,208	35,499	453
	4	0	0	0	8,373	137,067	0	12,201	16,744	36,218	148
	5	0	0	0	10,093	11,131	5,541	1,077	5,780	30,445	190
	6	0	0	0	6,097	95,835	0	0	3,769	10,756	7,731
	7	203	0	0	33,952	18,306	1,517	5,159	5,534	58,509	37,926
	8	0	0	0	0	122,038	0	0	2,999	13,361	0
	9	0	0	0	527	250,255	18,792	0	207,447	18,545	32,922
	合計	709	0	4,166	167,197	828,961	27,206	22,985	274,311	246,913	81,995
	構成比	0.04%	0.00%	0.23%	9.13%	45.25%	1.49%	1.25%	14.97%	13.48%	4.48%
令和 3 年度	1	136	0	1,437	34,153	53,110	47	1,116	10,966	37,794	866
	2	0	0	0	801	45,161	0	636	3,430	3,890	0
	3	273	0	1,953	24,823	41,924	301	1,114	16,253	31,001	973
	4	0	0	0	14,676	134,109	2,969	13,196	15,736	28,433	119
	5	0	0	0	5,097	12,067	14,367	91	6,002	28,953	243
	6	0	0	0	5,208	108,633	0	0	2,593	12,726	10,130
	7	194	0	0	16,740	17,605	13,852	3,793	6,023	71,245	39,435
	8	0	0	0	0	138,524	0	0	2,648	13,610	0
	9	0	0	0	0	167,237	16,122	0	14,942	33,438	47,907
	合計	603	0	3,390	101,498	718,370	47,658	19,946	78,593	261,090	99,673
	構成比	0.04%	0.00%	0.23%	6.86%	48.55%	3.22%	1.35%	5.31%	17.64%	6.74%
令和 4 年度	1	56		113	31,440	43,853	137	637	8,647	33,721	1,299
	2				1,786	78,796		906	2,541	2,669	
	3	289		362	36,147	54,449	361	645	18,363	36,454	1,049
	4				14,525	95,732	2,642	11,878	14,022	60,320	102
	5				5,218	14,467	12,486	772	6,198	39,382	81
	6				7,384	78,584			2,807	13,215	5,804
	7	446			17,806	21,764	6,804	3,478	6,495	73,890	31,108
	8					107,747			1,957	9,088	
	9					548,280	8,894		17,398	20,761	48,756
	合計	791	0	475	114,306	1,043,672	31,324	18,316	78,428	289,500	88,199
	構成比	0.04%	0.00%	0.03%	6.20%	56.66%	1.70%	0.99%	4.26%	15.72%	4.79%

（注）各年度調定額。

(単位:千円)

不動産業 物品賃貸業	学術研究 専門 技術サービス業	宿泊業 飲食サービス業	生活関連サービス業 娯楽業	教育 学習支援業	医療 福祉	複合サービス業	サービス業 (他に分類 されないもの)	分類不能の産業	合計
14,715	11,591	2,844	4,152	3,579	14,783	3,054	20,793	97	247,428
0	0	494	32	237	13,603	0	1,528	0	92,902
2,053	976	182	97	4,714	1,174	367	9,547	0	197,537
97	0	4	225	0	3,381	0	4,742	0	219,200
2,887	24	620	176	2,398	795	487	2,209	0	73,853
0	0	1,879	9,482	0	0	0	1,752	0	137,301
11,031	1,410	5,078	625	1,946	6,886	0	3,503	0	191,585
0	0	0	0	0	0	1,161	0	0	139,559
0	0	0	4,193	0	0	0	0	0	532,681
30,783	14,001	11,101	18,982	12,874	40,622	5,069	44,074	97	1,832,046
1.68%	0.76%	0.61%	1.04%	0.70%	2.22%	0.28%	2.41%	0.01%	100.00%
19,204	6,959	1,239	1,935	4,449	20,159	2,304	13,339	656	209,869
0	0	29	20	1,888	16,263	0	2,282	0	74,400
1,753	593	298	140	3,929	3,193	140	6,218	0	134,879
35	0	1,379	235	0	3,238	0	6,480	0	220,605
3,178	232	562	586	2,147	476	904	520	0	75,425
0	0	1,739	180	0	7	0	1,584	0	142,800
8,241	824	639	0	390	2,417	789	2,280	0	184,467
0	0	0	0	0	265	24	0	0	155,071
0	0	696	0	0	0	1,877	0	0	282,219
32,411	8,608	6,581	3,096	12,803	46,018	6,038	32,703	656	1,479,735
2.19%	0.58%	0.44%	0.21%	0.87%	3.11%	0.41%	2.21%	0.04%	100.00%
17,465	7,829	6,225	2,407	3,167	22,967	461	18,629	89	199,142
		559		313	21,052		2,022		110,644
2,012	283	965	171	4,180	2,589	799	6,720		165,838
17		2,536	1,572		2,180		2,300		207,826
2,705	43	592	792	1,505	151	2,004	3,694		90,090
		2,856	379		666		1,466		113,161
10,322	2,504	3,752		1,268	5,741	1,126	2,048		188,552
									118,792
		243	2,774			880			647,986
32,521	10,659	17,728	8,095	10,433	55,346	5,270	36,879	89	1,842,031
1.77%	0.58%	0.96%	0.44%	0.57%	3.00%	0.29%	2.00%	0.00%	100.00%

### (3) 固定資産税・都市計画税

#### ア 税率

固定資産税 1.4/100

都市計画税 0.3/100

[免税点] それぞれの課税標準額が  
下記の場合

土地 30万円未満  
家屋 20万円未満  
償却資産 150万円未満

#### イ 年度別課税状況（現年度課税分）

(単位：千円、%)

年度	区分	固定資産税					合計
		土地	家屋	償却資産	小計	交付金	
3	納税義務者(人)	73,366	76,016	3,896	実 100,576	7	100,583
	調定額	8,315,933	7,880,597	6,372,857	22,569,387	56,227	22,625,614
	構成比	36.8	34.8	28.2	99.8	0.2	100.0
	前年比	98.4	96.2	98.0	97.5	99.0	97.5
4	納税義務者(人)	73,868	76,790	4,249	実 101,055	7	101,062
	調定額	8,259,865	8,382,466	6,476,686	23,119,017	55,686	23,174,703
	構成比	35.6	36.2	28.0	99.8	0.2	100.0
	前年比	99.3	106.4	101.6	102.4	99.0	102.4
5	納税義務者(人)	74,345	77,362	4,146	実 101,168	7	101,175
	調定額	8,214,090	8,617,822	6,502,136	23,334,048	56,061	23,390,109
	構成比	35.1	36.9	27.8	99.8	0.2	100.0
	前年比	99.4	102.8	100.4	100.9	100.7	100.9

(注) 調定額は、各年度5月31日現在による。「実」は納税義務者実人員をいう。

(単位：千円、%)

年度	区分	都市計画税		合計
		土地	家屋	
3	納税義務者(人)	63,212	65,937	実 85,854
	調定額	2,084,640	1,552,053	3,636,693
	構成比	57.3	42.7	100.0
	前年比	98.1	96.5	97.4
4	納税義務者(人)	63,714	66,706	実 86,262
	調定額	2,071,543	1,647,821	3,719,364
	構成比	55.7	44.3	100.0
	前年比	99.4	106.2	102.3
5	納税義務者(人)	64,200	67,298	実 86,548
	調定額	2,063,746	1,697,272	3,761,018
	構成比	54.9	45.1	100.0
	前年比	99.6	103.0	101.1

(注) 調定額は、各年度5月31日現在による。「実」は納税義務者実人員をいう。

ウ 土地年度別評価状況

区分		筆数	地積 A	評価額 B	固定資産税 課税標準額	㎡当り価格		
						平均価格	提示平均価格	最高価格
地目	年度	(筆)	(㎡)	(千円)	(千円)	B/A (円)	(円)	(円)
田	3	10,791	7,662,393	31,971,627	10,218,483	4,173	92	147
	4	10,606	7,547,681	29,692,747	9,781,958	3,934	92	147
	5	10,393	7,474,372	28,347,709	9,477,312	3,793	92	147
畑	3	37,661	20,442,421	34,374,517	11,424,170	1,682	48	153
	4	37,392	20,242,550	32,507,768	11,004,329	1,606	48	153
	5	37,003	19,953,904	31,517,303	10,927,152	1,580	48	153
宅地	3	273,442	39,908,846	1,239,278,521	501,373,939	31,053	31,084	108,300
	4	274,599	40,068,934	1,233,001,969	498,622,381	30,772	31,084	107,600
	5	275,734	40,228,593	1,230,477,291	496,499,933	30,587	31,084	106,800
池沼	3	3	296	1	1	3	—	14
	4	3	296	1	1	3	—	14
	5	3	296	1	1	3	—	14
山林	3	33,175	48,160,972	1,262,928	1,021,994	26	19	92
	4	33,178	48,161,547	1,257,308	1,023,305	26	19	92
	5	33,392	48,300,131	1,249,596	1,021,196	26	19	92
原野	3	1,351	1,090,141	15,645	13,280	14	—	226
	4	1,343	1,088,180	15,490	13,088	14	—	226
	5	1,337	1,084,647	15,333	12,945	14	—	226
雑種地	3	24,603	8,489,379	103,581,107	71,089,308	12,201	—	96,500
	4	24,656	8,584,128	102,899,121	70,744,476	11,987	—	95,900
	5	24,632	8,664,646	101,584,518	69,905,480	11,724	—	95,800
合計	3	381,026	125,754,448	1,410,484,346	595,141,175	11,216	—	—
	4	381,777	125,693,316	1,399,374,404	591,189,538	11,133	—	—
	5	382,494	125,706,589	1,393,191,751	587,844,019	11,083	—	—

(注) 固定資産税課税標準額を除き免税点未満を含む。

エ 家屋年度別評価状況

区分		棟数	床面積	評価額	課税標準額	m <sup>2</sup> 当り価格
種別	年度	(棟)	A (m <sup>2</sup> )	B (千円)	(千円)	B/A (円)
木造	3	78,812	8,331,047	214,239,804	213,076,967	25,716
	4	78,964	8,388,222	222,817,147	222,613,919	26,563
	5	79,235	8,451,577	231,294,989	231,091,457	27,367
非木造	3	38,383	11,919,730	393,776,145	373,024,275	33,036
	4	38,376	11,940,464	400,412,363	399,678,574	33,534
	5	38,437	12,001,440	410,193,915	409,427,653	34,179
合計	3	117,195	20,250,777	608,015,949	586,101,242	30,024
	4	117,340	20,328,686	623,229,510	622,292,493	30,658
	5	117,672	20,453,017	641,488,904	640,519,110	31,364

(注) 課税標準額を除き免税点未満を含む。

オ 新・増築分家屋年度別評価状況

種別	年度	棟数 (棟)	床面積 (m <sup>2</sup> )	評価額 (千円)	m <sup>2</sup> 当り価格(円)	
木造	新築	3	934	109,918	8,638,106	78,587
		4	974	117,327	9,220,720	78,590
		5	961	115,106	9,008,764	78,265
	増築	3	14	408	26,110	63,995
		4	10	284	21,013	73,989
		5	17	516	35,802	69,384
非木造	新築	3	293	200,447	16,552,904	82,580
		4	320	80,825	8,008,716	99,087
		5	323	97,103	10,259,598	105,657
	増築	3	10	1,640	121,910	74,335
		4	5	634	53,898	85,013
		5	4	188	26,384	140,340
合計	新築	3	1,227	310,365	25,191,010	81,166
		4	1,294	198,152	17,229,436	86,951
		5	1,284	212,209	19,268,362	90,799
	増築	3	24	2,048	148,020	72,275
		4	15	918	74,911	81,602
		5	21	704	62,186	88,332

(注) 免税点未満を含む。



カ 木造家屋種類別評価状況

家屋の種類	年度	棟数(棟)	床面積(m <sup>2</sup> )	評価額(千円)	m <sup>2</sup> 当り価格(円)
専用住宅 共同住宅	3	63,436	7,389,752	203,439,892	27,530
	4	63,820	7,456,259	211,749,496	28,399
	5	64,271	7,528,580	220,024,942	29,225
併用住宅	3	2,845	342,906	4,966,844	14,485
	4	2,793	337,762	4,919,793	14,566
	5	2,741	332,156	4,868,415	14,657
普通旅館 料亭・ホテル	3	43	5,372	78,304	14,576
	4	40	4,743	72,829	15,355
	5	40	4,743	72,829	15,355
事務所・銀行 店 舗	3	1,906	146,125	3,167,548	21,677
	4	1,901	148,924	3,459,875	23,232
	5	1,895	150,676	3,665,511	24,327
劇場・映画館 病 院	3	120	20,113	723,947	35,994
	4	119	20,383	742,472	36,426
	5	120	20,447	748,014	36,583
工場・倉庫	3	1,350	150,692	701,029	4,652
	4	1,318	148,251	706,528	4,766
	5	1,293	145,639	736,360	5,056
そ の 他	3	9,112	276,087	1,162,240	4,210
	4	8,973	271,900	1,166,154	4,289
	5	8,875	269,336	1,178,918	4,377
合 計	3	78,812	8,331,047	214,239,804	25,716
	4	78,964	8,388,222	222,817,147	26,563
	5	79,235	8,451,577	231,294,989	27,367

(注) 免税点未満を含む。

キ 非木造家屋種類別評価状況

家屋の種類	年度	棟数(棟)	床面積(m <sup>2</sup> )	評価額(千円)	m <sup>2</sup> 当り価格(円)
事務所・店舗 百貨店・銀行	3	4,204	1,567,910	78,947,720	50,352
	4	4,176	1,575,718	80,415,355	51,034
	5	4,158	1,573,732	80,720,134	51,292
住 宅 ア パ ー ト	3	17,048	3,597,792	151,384,935	42,077
	4	17,158	3,616,924	154,150,442	42,619
	5	17,282	3,642,521	157,799,207	43,321
病 院 ホ テ ル	3	228	240,285	21,620,181	89,977
	4	230	240,284	21,704,825	90,330
	5	226	239,368	21,653,123	90,460
工 場・倉 庫 市 場	3	12,091	6,125,610	133,606,114	21,811
	4	12,038	6,125,303	136,084,754	22,217
	5	12,017	6,162,566	141,760,538	23,003
そ の 他	3	4,812	388,133	8,217,195	21,171
	4	4,774	382,235	8,056,987	21,079
	5	4,754	383,253	8,260,913	21,555
合 計	3	38,383	11,919,730	393,776,145	33,036
	4	38,376	11,940,464	400,412,363	33,534
	5	38,437	12,001,440	410,193,915	34,179

(注) 免税点未満を含む。

## ク 償却資産年度別評価状況

(単位：千円、%)

種 類	年度	決定価格	課税標準額	前年比	
構 築 物	3	75,468,944	70,982,575	96.1	
	4	75,099,748	72,100,409	101.6	
	5	75,281,321	71,969,569	99.8	
機 械 及 び 装 置	3	276,604,851	268,078,072	97.7	
	4	279,833,453	273,416,562	102.0	
	5	282,469,618	275,989,766	100.9	
船 舶	3	136,469	122,086	66.0	
	4	128,337	121,148	99.2	
	5	161,662	147,763	122.0	
車 両 及 び 運 搬 具	3	3,795,342	3,722,607	93.1	
	4	3,557,922	3,534,910	95.0	
	5	3,469,305	3,450,030	97.6	
工 具 、 器 具 及 び 備 品	3	39,660,144	39,075,098	98.3	
	4	40,800,432	40,667,010	104.1	
	5	40,536,757	40,403,852	99.4	
地方税法 第389条 関係	総務大臣配分	3	74,473,281	73,208,811	101.5
		4	73,773,869	72,766,525	99.4
		5	73,303,555	72,459,624	99.6
	県知事配分	3	15,049	15,049	92.3
		4	14,038	14,038	93.3
		5	17,869	17,869	127.3
合 計	3	470,154,080	455,204,298	98.0	
	4	473,207,799	462,620,602	101.6	
	5	475,240,087	464,438,473	100.4	

(注) 免税点未満を除く。

ケ 国有資産等所在市町村交付金

(単位：千円)

区 分		令和3年度		令和4年度		令和5年度	
		算定標準額	交付金額	算定標準額	交付金額	算定標準額	交付金額
国有資産	住宅に係るもの	18,168	254	17,758	249	17,376	243
	上記以外のもの	5,216	73	5,169	72	5,118	72
	国 有 林 野	125,335	1,754	125,160	1,752	125,160	1,752
	計	148,719	2,081	148,087	2,073	147,654	2,067
公有資産	住宅に係るもの	1,394,009	19,516	1,384,319	19,380	1,401,179	19,616
	上記以外のもの	2,427,882	33,990	2,400,025	33,600	2,409,635	33,735
	水道施設用地	45,688	640	45,222	633	45,946	643
	計	3,867,579	54,146	3,829,566	53,613	3,856,760	53,994
合 計		4,016,298	56,227	3,977,653	55,686	4,004,414	56,061

コ 都市計画税年度別課税標準額等

(単位：千円、%)

区 分		土 地	家 屋	合 計
令和3年度	評 価 額	1,290,180,838	526,529,437	1,816,710,275
	課税標準額	696,989,816	518,215,231	1,215,205,047
	前年比	98.1	96.5	97.4
令和4年度	評 価 額	1,280,505,993	550,675,352	1,831,181,345
	課税標準額	692,647,720	550,159,311	1,242,807,031
	前年比	99.4	106.2	102.3
令和5年度	評 価 額	1,275,410,329	567,745,322	1,843,155,651
	課税標準額	689,632,592	567,211,957	1,256,844,549
	前年比	99.6	103.1	101.1

(注) 免税点未満を除く。

(4) 軽自動車税

ア 税率

原 動 機 付 自 転 車 等	50cc以下	2,000円
	90cc以下	2,000円
	125cc以下	2,400円
	ミニカー	3,700円
雪 上 車		3,600円
ボ ー ト ト レ ー ラ		3,600円

小 型 特 殊 自 動 車	農耕作業用	2,400円
	その他	5,900円
軽 二 輪	250cc以下	3,600円
二輪の小型自動車	250cc 超	6,000円

軽 自 動 車	区 分		H27. 3. 31まで に初めて車両 番号の指定を 受けた車両	H27. 4. 1以降に 初めて車両番 号の指定を受 けた車両	初めて車両番 号の指定を受 けてから13年 以上が経過し た車両	R4. 4. 1以降にはじめて車両番号の指定を 受けた車両のうち、一定の環境性能(下 欄参照)を認定された車両(令和5年度課 税に限る)		
						①概ね75% 軽減	②概ね50% 軽減	③概ね25% 軽減
	軽 三 輪		3,100円	3,900円	4,600円	1,000円	2,000円	3,000円
動	軽 四 乗 用	自 家 用	7,200円	10,800円	12,900円	2,700円		
		営 業 用	5,500円	6,900円	8,200円	1,800円	3,500円	5,200円
車	軽 四 貨 物	自 家 用	4,000円	5,000円	6,000円	1,300円		
		営 業 用	3,000円	3,800円	4,500円	1,000円		

軽 減 の 対 象 と な る 環 境 性 能			
電気軽自動車及び天然ガス軽自動車(平成30年排出ガス規制に適合するものまたは平成21年排出ガス規制に適合し、かつ、平成21年排出ガス基準値より10%以上窒素酸化物の排出量が少ないもの)			①概ね75%軽減
平成30年排出ガス規制に適合し、かつ、平成30年排出ガス基準値より50%以上窒素酸化物等の排出量が少ない軽自動車、または平成17年排出ガス規制に適合し、かつ、平成17年排出ガス基準値より75%以上窒素酸化物等の排出量が少ない軽自動車のうち、右の性能を満たすもの	乗用 かつ 営業用車	令和12年度燃費基準90%達成	②概ね50%軽減
		令和12年度燃費基準70%達成	③概ね25%軽減

## イ 年度別課税状況

(4月1日現在)

区 分		令和3年度			令和4年度			令和5年度			
		課税台数 (台)	調 定 額 (千円)	前年比%	課税台数 (台)	調 定 額 (千円)	前年比%	課税台数 (台)	調 定 額 (千円)	前年比%	
原動機付自転車	50cc以下	10,547	21,094	95.5	10,250	20,500	97.2	9,862	19,724	96.2	
	50cc超90cc以下	786	1,572	98.4	790	1,580	100.5	815	1,630	103.2	
	90cc超125cc以下	2,447	5,873	105.7	2,541	6,098	103.8	2,650	6,360	104.3	
軽二輪 (125cc超250cc以下・ホートレー)		3,747	13,489	103.6	3,937	14,173	105.1	4,051	14,584	102.9	
軽三輪		2	9	100.0	2	9	100.0	3	14	155.6	
軽四輪車	乗 用	営 業 用	1	6	100.0	2	12	200.0	10	66	550.0
		自 家 用	63,853	620,158	104.2	64,529	648,413	104.6	65,441	670,543	103.4
	貨 物 用	営 業 用	463	1,681	103.0	482	1,793	106.7	542	2,067	115.3
		自 家 用	15,003	76,034	101.1	15,070	77,265	101.6	15,299	79,164	102.5
小型特殊自動車	農耕作業用	993	2,383	101.8	998	2,395	100.5	984	2,362	98.6	
	そ の 他	841	4,962	102.3	845	4,986	100.5	857	5,056	101.4	
二輪の小型自動車 (250cc超)		4,033	24,198	99.9	4,185	25,110	103.8	4,324	25,944	103.3	
ミニカー		159	588	93.5	163	603	102.6	165	610	101.2	
合 計		102,875	772,047	103.4	103,794	802,937	104.0	105,003	828,124	103.1	
軽自動車 (一世帯当たり台数)		0.95台			0.95台			0.96台			

## ウ 年度別課税台数 (4月1日現在)

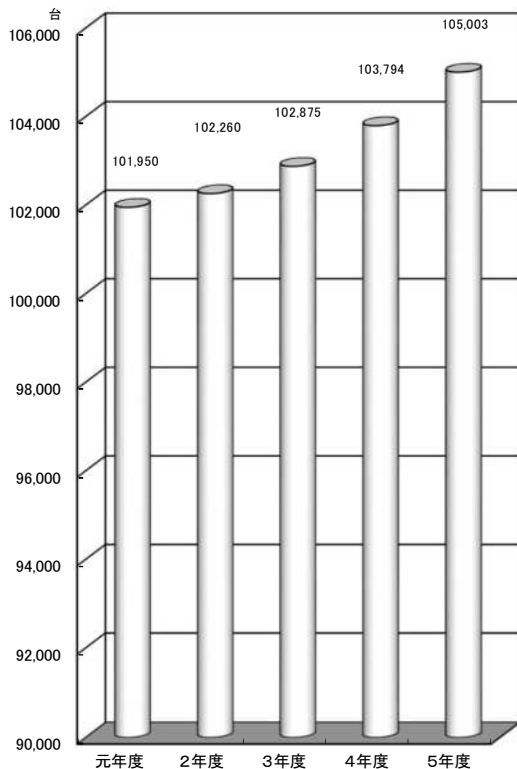

## エ 年度別取得廃車状況

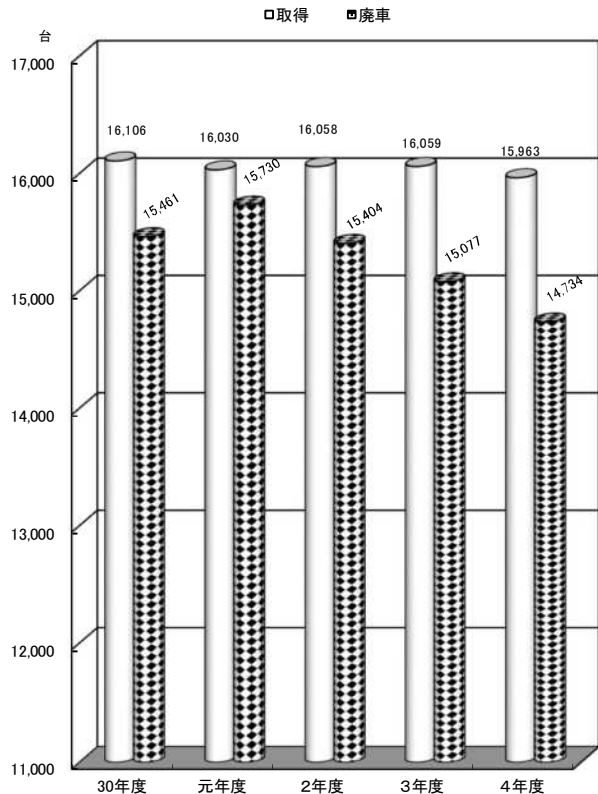

## (5) 市たばこ税

区分	課税標準数量	税 率	調 定 額	前年比
令和2年度	322,622,893本 (手持品課税分 15,152,467本含む)	1,000本につき6,122円 (令和2年10月1日より税率改正 改正時における販売店手持品に対し 1,000本につき430円の手持品課税を行う)	1,806,231千円 (手持品課税分 6,515千円含む)	95.6%
令和3年度	317,775,901本 (手持品課税分 16,382,054本含む)	1,000本につき6,552円 (令和3年10月1日より税率改正 改正時における販売店手持品に対し 1,000本につき430円の手持品課税を行う)	1,901,349千円 (手持品課税分 7,044千円含む)	105.3%
令和4年度	308,510,171本	1,000本につき6,552円	2,021,359千円	106.3%

## 7 市税収納状況

### (1) 令和3・4年度収入状況

年度	税目	調定額	徴収猶予にかかる 繰越額	収入済額	還付未済額	収入率	督促状発付前 収入額
		A	B	C	(Cの内)	C/A	D
令和3年度	現年課税分	46,302,605,489	1,889,400	46,042,112,284	1,063,256	99.4	44,891,521,491
	市民税	17,326,918,431	0	17,175,085,190	0	99.1	16,854,920,193
	個人	15,058,705,431	0	14,911,327,390	0	99.0	14,603,054,213
	法人	2,268,213,000	0	2,263,757,800	0	99.8	2,251,865,980
	固定資産税	22,640,673,600	1,627,364	22,555,183,670	844,356	99.6	21,889,792,684
	軽自動車税	797,153,400	0	787,884,775	218,900	98.8	729,854,200
	環境性能割	33,274,000	0	33,274,000	0	100.0	33,274,000
	種別割	763,879,400	0	754,610,775	218,900	98.8	696,580,200
	市たばこ税	1,901,348,758	0	1,901,348,758	0	100.0	1,901,348,758
	都市計画税	3,636,511,300	262,036	3,622,609,891	0	99.6	3,515,605,656
	滞納繰越分	1,798,132,676	4,149,562	1,348,421,388	51,434	75.0	
	合計	48,100,738,165	6,038,962	47,390,533,672	1,114,690	98.5	
令和4年度	現年課税分	47,716,441,540	0	47,465,867,225	3,263,395	99.5	46,307,982,059
	市民税	17,920,928,927	0	17,765,520,937	114,020	99.1	17,418,468,797
	個人	15,265,177,527	0	15,116,064,517	0	99.0	14,785,340,037
	法人	2,655,751,400	0	2,649,456,420	114,020	99.8	2,633,128,760
	固定資産税	23,201,448,200	0	23,127,786,162	2,940,575	99.7	22,477,752,189
	軽自動車税	851,957,300	0	842,767,107	208,800	98.9	785,990,200
	環境性能割	57,961,000	0	57,961,000	0	100.0	57,961,000
	種別割	793,996,300	0	784,806,107	208,800	98.8	728,029,200
	市たばこ税	2,021,358,613	0	2,021,358,613	0	100.0	2,021,358,613
	都市計画税	3,720,748,500	0	3,708,434,406	0	99.7	3,604,412,260
	滞納繰越分	663,494,108	0	259,678,414	74,100	39.1	
	合計	48,379,935,648	0	47,725,545,639	3,337,495	98.6	

(注) 令和4年度は、決算見込額。



(単位：円、%)

D / (A-B)	滞 納 整 理			不納欠損額 G	次期繰越額 H	(H-B) / E	Hのうち 執行停止額
	督促状発付額 E	督促状発付後 収入額 F	収入率 F / E				
97.0	1,409,194,598	1,150,590,793	81.6	571,935	260,984,526	18.5	2,577,414
97.3	471,998,238	320,164,997	67.8	205,135	151,628,106	32.1	1,693,516
97.0	455,651,218	308,273,177	67.7	205,135	147,172,906	32.3	1,693,516
99.3	16,347,020	11,891,820	72.7	0	4,455,200	27.3	0
96.7	749,253,552	665,390,986	88.8	315,930	86,018,356	11.5	381,130
91.6	67,299,200	58,030,575	86.2	0	9,487,525	14.1	441,400
100.0	0	0	-	0	0	-	441,400
91.2	67,299,200	58,030,575	86.2	0	9,487,525	14.1	0
100.0	0	0	-	0	0	-	0
96.7	120,643,608	107,004,235	88.7	50,870	13,850,539	11.5	61,368
				45,525,264	404,237,458		127,291,716
				46,097,199	665,221,984		129,869,130
97.0	1,408,459,481	1,157,885,166	82.2	178,272	253,659,438	18.0	2,130,972
97.2	502,460,130	347,052,140	69.1	115,772	155,406,238	30.9	1,001,772
96.9	479,837,490	330,724,480	68.9	115,772	148,997,238	31.1	1,001,772
99.1	22,622,640	16,327,660	72.2	0	6,409,000	28.3	0
96.9	723,696,011	650,033,973	89.8	53,844	76,548,769	10.6	704,972
92.3	65,967,100	56,776,907	86.1	0	9,398,993	14.2	310,900
100.0	0	0	-	0	0	-	0
91.7	65,967,100	56,776,907	86.1	0	9,398,993	14.2	310,900
100.0	0	0	-	0	0	-	0
96.9	116,336,240	104,022,146	89.4	8,656	12,305,438	10.6	113,328
				36,455,291	367,434,503		112,051,084
				36,633,563	621,093,941		114,182,056

## (2) 市税口座振替状況（現年課税納付分のみ）

## ア 加入状況（当初）

（単位：件、％）

区 分		個人市民税 （普通徴収）	固定資産税 都市計画税	軽自動車税 （種別割）	合 計
令和 2 年度	加入者数（A）	10,704	55,804	14,479	80,987
	納税義務者数（B）	47,597	100,530	102,260	250,387
	加入率（A/B）	22.5	55.5	14.2	32.3
令和 3 年度	加入者数（A）	10,060	54,946	14,081	79,087
	納税義務者数（B）	47,460	100,477	102,875	250,812
	加入率（A/B）	21.2	54.7	13.7	31.5
令和 4 年度	加入者数（A）	9,502	54,055	13,930	77,487
	納税義務者数（B）	47,253	101,016	103,794	252,063
	加入率（A/B）	20.1	53.5	13.4	30.7

（注）個人市民税（普通徴収）の納税義務者数（B）については、公的年金からの特別徴収による納税義務者数を集計に含む。

## イ 納付状況

（単位：千円、％）

区 分		個人市民税 （普通徴収）	固定資産税 都市計画税	軽自動車税 （種別割）	合 計
令和 2 年度	口座振替額（A）	1,275,055	13,064,331	94,731	14,434,117
	税収入額（B）	3,502,844	25,934,552	730,265	30,167,661
	納付率（A/B）	36.4	50.4	13.0	47.8
令和 3 年度	口座振替額（A）	1,244,873	13,352,992	95,436	14,693,301
	税収入額（B）	3,450,508	26,121,565	754,611	30,326,684
	納付率（A/B）	36.1	51.1	12.6	48.5
令和 4 年度	口座振替額（A）	1,183,543	13,694,762	97,514	14,975,819
	税収入額（B）	3,491,766	26,780,534	784,806	31,057,106
	納付率（A/B）	33.9	51.1	12.4	48.2

（注）・個人市民税（普通徴収）の税収入額（B）については、公的年金からの特別徴収による税収入額を集計に含む。  
 ・固定資産税都市計画税の税収入額については、交付金を含まない。  
 ・固定資産税都市計画税及び軽自動車税（種別割）の税収入額については、還付未済額を含む。

## (3) 市税コンビニエンスストア納付状況（滞納繰越納付分を含む）

## ア 利用件数

(単位：件、%)

区 分		個人市民税 (普通徴収)	固定資産税 都市計画税	軽自動車税 (種別割)	合 計
令和 2 年度	コンビニ 利用件数 (A)	48,633	86,618	59,203	194,454
	納付件数 (B)	248,017	405,448	102,057	755,522
	利 用 率 (A/B)	19.6	21.4	58.0	25.7
令和 3 年度	コンビニ 利用件数 (A)	43,889	84,411	55,793	184,093
	納付件数 (B)	241,837	403,674	101,978	747,489
	利 用 率 (A/B)	18.1	20.9	54.7	24.6
令和 4 年度	コンビニ 利用件数 (A)	45,367	87,939	56,855	190,161
	納付件数 (B)	242,984	405,073	102,846	750,903
	利 用 率 (A/B)	18.7	21.7	55.3	25.3

(注) 個人市民税（普通徴収）の納付件数（B）については、公的年金からの特別徴収による納付件数を集計に含む。

## イ 納付状況

(単位：千円、%)

区 分		個人市民税 (普通徴収)	固定資産税 都市計画税	軽自動車税 (種別割)	合 計
令和 2 年度	コンビニ 納付税額 (A)	718,977	1,956,000	438,014	3,112,991
	税 収 入 額 (B)	3,626,681	26,056,753	739,231	30,422,666
	納 付 率 (A/B)	19.8	7.5	59.3	10.2
令和 3 年度	コンビニ 納付税額 (A)	651,402	1,841,475	425,376	2,918,253
	税 収 入 額 (B)	3,573,237	27,081,608	761,453	31,416,298
	納 付 率 (A/B)	18.2	6.8	55.9	9.3
令和 4 年度	コンビニ 納付税額 (A)	701,127	1,947,923	446,066	3,095,116
	税 収 入 額 (B)	3,609,666	26,896,256	792,187	31,298,109
	納 付 率 (A/B)	19.4	7.2	56.3	9.9

(注) ・個人市民税（普通徴収）の税収入額（B）については、公的年金からの特別徴収による税収入額を集計に含む。

・固定資産税都市計画税の税収入額については、交付金を含まない。

・固定資産税都市計画税及び軽自動車税（種別割）の税収入額については、還付未済額を含む。

## (4) 市税スマートフォン決済納付状況（滞納繰越納付分を含む）令和3年4月より

## ア 利用件数

(単位：件、%)

区 分		個人市民税 (普通徴収)	固定資産税 都市計画税	軽自動車税 (種別割)	合 計
令和 3 年度	スマホ決済 利用件数 (A)	4,771	10,540	4,910	20,221
	納付件数 (B)	241,837	403,674	101,978	747,489
	利 用 率 (A/B)	2.0	2.6	4.8	2.7
令和 4 年度	スマホ決済 利用件数 (A)	5,016	11,651	4,536	21,203
	納付件数 (B)	242,984	405,073	102,846	750,903
	利 用 率 (A/B)	2.1	2.9	4.4	2.8

(注) 個人市民税（普通徴収）の納付件数（B）については、公的年金からの特別徴収による納付件数を集計に含む。

## イ 納付状況

(単位：千円、%)

区 分		個人市民税 (普通徴収)	固定資産税 都市計画税	軽自動車税 (種別割)	合 計
令和 3 年度	スマホ決済 納付税額 (A)	85,055	284,590	36,466	406,111
	税 収 入 額 (B)	3,573,237	27,081,608	761,453	31,416,298
	納 付 率 (A/B)	2.4	1.1	4.8	1.3
令和 4 年度	スマホ決済 納付税額 (A)	82,067	301,760	34,011	417,838
	税 収 入 額 (B)	3,609,666	26,896,256	792,187	31,298,109
	納 付 率 (A/B)	2.3	1.1	4.3	1.3

(注) ・個人市民税（普通徴収）の税収入額（B）については、公的年金からの特別徴収による税収入額を集計に含む。  
 ・固定資産税都市計画税の税収入額については、交付金を含まない。  
 ・固定資産税都市計画税及び軽自動車税（種別割）の税収入額については、還付未済額を含む。

## (5) 市税クレジットカード納付状況（滞納繰越納付分を含む）令和3年10月より

## ア 利用件数

(単位：件、%)

区 分		個人市民税 (普通徴収)	固定資産税 都市計画税	軽自動車税 (種別割)	合 計
令和 3 年度	クレジットカード 利用件数 (A)	102	48	1	151
	納付件数 (B)	241,837	403,674	101,978	747,489
	利 用 率 (A/B)	0.0	0.0	0.0	0.0
令和 4 年度	クレジットカード 利用件数 (A)	819	1,502	850	3,171
	納付件数 (B)	242,984	405,073	102,846	750,903
	利 用 率 (A/B)	0.3	0.4	0.8	0.4

(注) 個人市民税（普通徴収）の納付件数（B）については、公的年金からの特別徴収による納付件数を集計に含む。

## イ 納付状況

(単位：千円、%)

区 分		個人市民税 (普通徴収)	固定資産税 都市計画税	軽自動車税 (種別割)	合 計
令和 3 年度	クレジットカード 納付税額 (A)	2,648	1,238	11	3,897
	税 収 入 額 (B)	3,573,237	27,081,608	761,453	31,416,298
	納 付 率 (A/B)	0.1	0.0	0.0	0.0
令和 4 年度	クレジットカード 納付税額 (A)	22,008	57,053	6,791	85,852
	税 収 入 額 (B)	3,609,666	26,896,256	792,187	31,298,109
	納 付 率 (A/B)	0.6	0.2	0.9	0.3

(注) ・個人市民税（普通徴収）の税収入額（B）については、公的年金からの特別徴収による税収入額を集計に含む。  
 ・固定資産税都市計画税の税収入額については、交付金を含まない。  
 ・固定資産税都市計画税及び軽自動車税（種別割）の税収入額については、還付未済額を含む。

(6) 市税滞納処分執行状況

ア 滞納処分の種類

(単位：件)

区 分	令和4年 3月31日現在	令和4年度中		令和5年 3月31日現在
		処 分	解 除	
差 押	344	2,731	2,655	420
参 加 差 押	110	50	33	127
交 付 要 求	91	290	291	90
計	545	3,071	2,979	637

イ 滞納処分対象物件

(単位：件、千円)

区 分	令和4年 3月31日現在	令和4年度中		令和5年 3月31日現在
		処 分	解 除	
不 動 産	285	200	180	305
債 権	230	2,780	2,708	302
そ の 他	30	91	91	30
計	545	3,071	2,979	637
税 額	445,961	380,557	378,730	447,788

(注) 端数処理のため税額は一致しない場合がある。

(7) 市税不納欠損処分状況

ア 年度・税目別不納欠損額調べ

(単位：件、千円)

区 分	令和2年度		令和3年度		令和4年度		
	件 数	税 額	件 数	税 額	件 数	税 額	
市民税	個人	2,586	43,582	962	21,418	1,136	20,081
	法人	49	2,516	22	1,572	29	1,724
固定資産税・都市計画税	1,296	31,582	505	21,966	625	13,216	
軽自動車税	797	4,902	174	1,141	241	1,612	
合 計	4,728	82,581	1,663	46,097	2,031	36,634	

(注) 端数処理のため合計数値は一致しない場合がある。

イ 令和4年度 事由別不納欠損額調べ

(単位：件、千円)

区 分		納税義務消滅				時効完成		合 計	
		地方税法 第15条の7第4項 〔滞納処分の停止後〕 〔3年経過のもの〕		地方税法 第15条の7第5項 〔限定承認及び〕 〔その他のもの〕		地方税法 第18条第1項 〔消滅時効に〕 〔よるもの〕			
		件 数	税 額	件 数	税 額	件 数	税 額	件 数	税 額
市民税	個人	836	16,451	163	1,583	137	2,047	1,136	20,081
	法人	13	669	10	752	6	303	29	1,724
固定資産税・都市計画税		498	7,609	51	1,347	76	4,260	625	13,216
軽自動車税		188	1,258	10	25	43	328	241	1,611
合 計		1,535	25,988	234	3,707	262	6,938	2,031	36,634

(注) 端数処理のため合計数値は一致しない場合がある。

## (8) 市税督促状発付状況

(単位：件、円)

区 分		令和 2 年度	令和 3 年度	令和 4 年度
個人市民税 (普通徴収)	件数	19,633	19,045	18,918
	金額	403,439,122	374,387,802	393,928,212
個人市民税 (特別徴収)	件数	3,985	4,187	4,500
	金額	74,287,521	81,263,416	85,909,278
法人市民税	件数	238	291	307
	金額	18,363,174	16,347,020	22,622,640
固定資産税 都市計画税	件数	27,643	27,091	27,805
	金額	917,344,648	869,897,160	840,032,251
軽自動車税	件数	8,395	8,683	8,377
	金額	63,650,900	67,299,200	65,967,100
市たばこ税	件数	0	0	0
	金額	0	0	0
合 計	件数	59,894	59,297	59,907
	金額	1,477,085,365	1,409,194,598	1,408,459,481

## 8 税関係税外収入（一般会計）

（単位：千円）

区 分 科 目	令和 2 年度		令和 3 年度		令和 4 年度	
	予 算 額	収 入 額	予 算 額	収 入 額	予 算 額	収 入 額
税 証 明 手 数 料	15,800	15,210	15,151	14,088	13,331	14,021
督 促 手 数 料	1	8	1	2	1	3
徴 税 費 委 託 金	421,006	423,521	412,720	425,266	420,370	438,766
延 滞 金	45,000	43,873	45,000	41,792	35,000	31,793
加 算 金	1	0	1	0	1	0
過 料	1	0	1	0	1	0
滞 納 処 分 費	1,973	2,312	827	4	848	6
弁 償 金	5	1	5	1	2	1
雑 入	5,001	7,206	5,028	6,306	11,377	15,045
合 計	488,788	492,131	478,734	487,459	480,931	499,635

## 9 税関係証明等の状況

（単位：件）

年 度		令和 2 年度	令和 3 年度	令和 4 年度	
区 分					
固 定 資 産 税	評 価 証 明	有料	12,253	11,365	12,456
		無料	15,714	14,442	12,237
	課 税 証 明	有料	3,895	3,337	3,338
		公 課 証 明	有料	123	210
住 宅 用 家 屋 証 明	有料	1,094	1,169	1,187	
住 民 税 課 税 証 明	有料	27,081	23,841	23,086	
	無料	1,272	2,484	2,319	
軽自動車税証明(継続検査用)	無料	7,787	8,057	7,537	
完 納 証 明	有料	2,582	3,210	2,789	
納 税 証 明	有料	2,765	3,252	4,036	
諸 証 明	有料	309	254	298	
名 寄 帳	有料	3,993	3,739	4,171	
地 籍 図	有料	507	486	366	
コ ピ ー	有料	1,992	1,590	1,474	
( 証 明 付 )	有料	163	114	147	
閲 覧	有料	2	1	2	
小 計	有料	56,759	52,568	53,987	
	無料	24,773	24,983	22,093	
公 用	無料	4,454	4,890	3,232	
合 計		85,986	82,441	79,312	



## 10 富士市の税率・納期

### (1) 税率一覧

(令和5年4月1日現在)

税 目		一定税率	標 準 税 率	制 限 税 率	富士市の税率	免 税 点
個人	均 等 割	—	年額3,000円 ※但し、平成26年度から 令和5年度まで上記税率 に500円加算。(3,500円)	—	標準税率	—
	所 得 割	—	一律 100分の6	—	標準税率	—
市民税 法人	均 等 割	—	<ul style="list-style-type: none"> <li>・公共法人及び公益法人等 (非課税を除く)</li> <li>・人格のない社団等</li> <li>・保険業法に規定する相互 会社以外の法人で資本金 の額又は出資金の額を有 しないもの</li> <li>・資本金等の額が1,000万 円以下である法人で従業 者数が50人以下のもの</li> </ul> 年額 5万円	標準税率× 1.2以内の率 年額 6万円	標準税率	—
		—	資本金等の額が1,000万円 以下である法人で従業者 数が50人を超えるもの	標準税率× 1.2以内の率 年額14万4千円	標準税率	—
		—	資本金等の額が1,000万円 を超え1億円以下である 法人で従業者数が50人 以下であるもの	標準税率× 1.2以内の率 年額15万6千円	標準税率	—
		—	資本金等の額が1,000万円 を超え1億円以下である 法人で従業者数が50人 を超えるもの	標準税率 × 1.2以内の率 年額 18万円	標準税率	—

税 目		一定税率	標 準 税 率	制 限 税 率	富士市の税率	免 税 点	
市民税	法人	均等割	—	資本金等の額が1億円を超え10億円以下である法人で従業者数が50人以下であるもの 年額 16万円	標準税率 × 1.2以内の率 年額19万2千円	標準税率	—
			—	資本金等の額が1億円を超え10億円以下である法人で従業者数が50人を超えるもの 年額 40万円	標準税率 × 1.2以内の率 年額 48万円	標準税率	—
			—	資本金等の額が10億円を超える法人で従業者数が50人以下であるもの 年額 41万円	標準税率 × 1.2以内の率 年額49万2千円	標準税率	—
			—	資本金等の額が10億円を超え50億円以下である法人で従業員数が50人を超えるもの 年額 175万円	標準税率 × 1.2以内の率 年額 210万円	標準税率	—
			—	資本金等の額が50億円を超える法人で従業者数が50人を超えるもの 年額 300万円	標準税率 × 1.2以内の率 年額 360万円	標準税率	—
		法人税割	—	6.0%	8.4%	標準税率	—
固 定 資 産 税		—	1.4%	—	標準税率	土地 課税標準額 30万円未満 家屋 課税標準額 20万円未満 償却資産 課税標準額 150万円未満	
都 市 計 画 税		—	—	0.3%	制限税率	—	
特別土地保有税	保有分	1.4%	—	—	一定税率	5,000㎡未満	
	取得分	3.0%	—	—	一定税率	5,000㎡未満	
市 た ば こ 税		$\frac{6,552}{1,000}$ 本	—	—	一定税率	—	

税目	一定税率	標準税率				制限税率	富士市の税率	免税点																																					
環境性能割	—	<table border="1"> <thead> <tr> <th rowspan="2">区分</th> <th colspan="2">税率</th> </tr> <tr> <th>自家用</th> <th>営業用</th> </tr> </thead> <tbody> <tr> <td rowspan="4">乗用 ガソリン車 (ハイブリッド車含む)</td> <td rowspan="4">平成17年排出ガス基準75%低減または平成30年排出ガス基準50%低減</td> <td rowspan="2">かつ</td> <td>令和12年度燃費基準75%達成かつ令和2年度燃費基準達成</td> <td>非課税</td> <td>非課税</td> </tr> <tr> <td>令和12年度燃費基準60%達成かつ令和2年度燃費基準達成</td> <td>1%</td> <td>0.5%</td> </tr> <tr> <td rowspan="2">上記以外</td> <td>令和12年度燃費基準55%達成</td> <td>2%</td> <td>1%</td> </tr> <tr> <td></td> <td></td> <td>2%</td> </tr> <tr> <td rowspan="4">貨物 ガソリン車 (ハイブリッド車含む)</td> <td rowspan="4">平成17年排出ガス基準75%低減または平成30年排出ガス基準50%低減</td> <td rowspan="2">かつ</td> <td>平成27年度燃費基準+25%達成</td> <td>非課税</td> <td>非課税</td> </tr> <tr> <td>平成27年度燃費基準+20%達成</td> <td>1%</td> <td>0.5%</td> </tr> <tr> <td rowspan="2">上記以外</td> <td>平成27年度燃費基準+15%達成</td> <td>2%</td> <td>1%</td> </tr> <tr> <td></td> <td></td> <td>2%</td> </tr> </tbody> </table>				区分	税率		自家用	営業用	乗用 ガソリン車 (ハイブリッド車含む)	平成17年排出ガス基準75%低減または平成30年排出ガス基準50%低減	かつ	令和12年度燃費基準75%達成かつ令和2年度燃費基準達成	非課税	非課税	令和12年度燃費基準60%達成かつ令和2年度燃費基準達成	1%	0.5%	上記以外	令和12年度燃費基準55%達成	2%	1%			2%	貨物 ガソリン車 (ハイブリッド車含む)	平成17年排出ガス基準75%低減または平成30年排出ガス基準50%低減	かつ	平成27年度燃費基準+25%達成	非課税	非課税	平成27年度燃費基準+20%達成	1%	0.5%	上記以外	平成27年度燃費基準+15%達成	2%	1%			2%	—	標準税率	50万円以下
		区分	税率																																										
自家用	営業用																																												
乗用 ガソリン車 (ハイブリッド車含む)	平成17年排出ガス基準75%低減または平成30年排出ガス基準50%低減	かつ	令和12年度燃費基準75%達成かつ令和2年度燃費基準達成	非課税	非課税																																								
			令和12年度燃費基準60%達成かつ令和2年度燃費基準達成	1%	0.5%																																								
		上記以外	令和12年度燃費基準55%達成	2%	1%																																								
					2%																																								
貨物 ガソリン車 (ハイブリッド車含む)	平成17年排出ガス基準75%低減または平成30年排出ガス基準50%低減	かつ	平成27年度燃費基準+25%達成	非課税	非課税																																								
			平成27年度燃費基準+20%達成	1%	0.5%																																								
		上記以外	平成27年度燃費基準+15%達成	2%	1%																																								
					2%																																								
軽自動車税	—	<p>(1) 原動機付自転車</p> <p>50cc以下 年額 2,000円</p> <p>50cc超90cc以下 年額 2,000円</p> <p>90cc超125cc以下 年額 2,400円</p> <p>ミニカー 年額 3,700円</p> <p>(2) 軽自動車</p> <p>二輪のもの(ボートトレーラ含む) 年額 3,600円</p> <p>三輪のもの 年額 3,900円 (年額3,100円)</p> <p>四輪以上のもの</p> <p>乗用営業用 年額 6,900円 (年額5,500円)</p> <p>乗用自家用 年額10,800円 (年額7,200円)</p> <p>貨物営業用 年額 3,800円 (年額3,000円)</p> <p>貨物自家用 年額 5,000円 (年額4,000円)</p> <p>( ) 内はH27.3.31以前に初めて車両番号の指定を受けた車両</p> <p>軽三・軽四輪は環境性能による重課・軽課措置あり</p> <p>専ら雪上を走行するもの 年額 3,600円</p> <p>(3) 小型特殊自動車</p> <p>農耕用 年額 2,400円</p> <p>その他(フォークリフト等) 年額 5,900円</p> <p>(4) 二輪の小型自動車 年額 6,000円</p>				標準税率×1.5以内の率	標準税率	—																																					
		—	任意税率	—																																									
		標準税率×1.5以内の率	標準税率	—																																									

## (2) 納期

(富士市税条例による)

税 目	納 期
市 民 税 ( 個 人 )	<p>普 通 徴 収</p> <p>第 1 期            6 月 15 日 ～ 6 月 30 日</p> <p>第 2 期            8 月 15 日 ～ 8 月 31 日</p> <p>第 3 期            10 月 15 日 ～ 10 月 31 日</p> <p>第 4 期            1 月 15 日 ～ 1 月 31 日</p> <p>特 別 徴 収    納期限は給与・公的年金とも徴収の翌月 10 日</p> <p>給 与 : 毎月 ( 6 月～翌年 5 月)</p> <p>公的年金 : 支給月 ( 4 月、6 月、8 月、10 月、12 月、翌年 2 月)</p>
市 民 税 ( 法 人 )	<p>[確定] 事業年度終了の日から原則として 2 か月以内</p> <p>[予定] 事業年度開始の日以後 6 か月を経過した日から 2 か月以内</p>
固 定 資 産 税	<p>第 1 期            4 月 15 日 ～ 4 月 30 日</p> <p>第 2 期            7 月 15 日 ～ 7 月 31 日</p> <p>第 3 期            9 月 15 日 ～ 9 月 30 日</p> <p>第 4 期            12 月 10 日 ～ 12 月 25 日</p>
軽自動車税 (環境性能割) (種別割)	<p>軽自動車の取得時</p> <p>5 月 15 日 ～ 5 月 31 日</p>
市 た ば こ 税	翌月末日
都 市 計 画 税	固定資産税と同一

(注) 納期限が土曜・日曜・祝休日のときはその翌営業日。

## 11 国民健康保険税

### (1) 国民健康保険税賦課の概要

ア 賦課期日 4月1日

イ 課税額

国民健康保険の被保険者について算出した所得割額、被保険者均等割額及び世帯別平等割額の合算額及び介護保険の第2号被保険者について算出した所得割額及び均等割額の合算額。

課税限度額は、基礎分(医療給付分) 65万円・後期高齢者支援金分20万円・介護納付金分17万円

ウ 税率等

		基礎分(医療給付分)	後期高齢者支援金分	介護納付金分
所得割額	当該年度分の基準総所得金額の	6.8/100	2.3/100	2.2/100
均等割額	被保険者1人について	24,000円	9,600円	15,600円
平等割額	1世帯について	19,200円	8,400円	

エ 納期

第1期	7月15日～7月31日	第5期	11月15日～11月30日
第2期	8月15日～8月31日	第6期	12月10日～12月25日
第3期	9月15日～9月30日	第7期(翌年)	1月15日～1月31日
第4期	10月15日～10月31日	第8期(〃)	2月15日～2月末日

(注) 納期限が土曜・日曜・祝休日のときはその翌営業日。

オ 月割課税

4月2日以降に納税義務の発生した者には、その発生した日の属する月から月割で課税する。  
また納税義務が消滅した者には、その消滅した日の属する月の前月まで月割で課税する。

カ 保険税の軽減措置

- ・総所得金額等が43万円+10万円×(給与所得者等の数-1)以下の世帯について応益分(均等割額と平等割額)の70/100
  - ・総所得金額等が43万円+29万円×被保険者数(特定同一世帯所属者を含む)+10万円×(給与所得者等の数-1)の範囲の世帯について応益分(均等割額と平等割額)の50/100
  - ・総所得金額等が43万円+53.5万円×被保険者数(特定同一世帯所属者を含む)+10万円×(給与所得者等の数-1)の範囲の世帯について応益分(均等割額と平等割額)の20/100
- ※同一世帯内において後期高齢者医療の被保険者となったことにより国民健康保険の資格を喪失した者を特定同一世帯所属者といい、軽減判定の基準額は、特定同一世帯所属者を含めて算定する。
- ※給与所得者等とは、一定の給与所得者(給与収入55万円超)と公的年金等の支給(60万円超(65歳未満)または125万円超(65歳以上))を受ける者。
- ・平等割額は、特定世帯については1/2の額とし、特定継続世帯は3/4の額とする。
- ※特定同一世帯所属者と同一世帯において、国保被保険者が単独で加入している世帯で、後期高齢者医療の被保険者に該当した日の属する月から5年を経過する月までの間にあるものを特定世帯といい、5年から8年を経過する月までの間にあるものを特定継続世帯という。
- ・6歳に達する日以後の最初の3月31日以前である児童は均等割の5/10を軽減する。
  - ・非自発的失業者に対する国民健康保険税の軽減として、離職した本人の給与所得を100分の30として所得割額を算定するとともに、7割・5割・2割の軽減判定を行う。

## (2) 国民健康保険税収納状況 (合計)

年 度		調 定 額 (円)	収入済額 (円)	収入未済額 (円)	収納率 (%)		
令和2年度	現年度分	一 般 分 〔還付未済額〕	5,748,720,928	5,425,367,781 〔7,936,397〕	331,289,544	94.38	
		退 職 者 分 〔還付未済額〕	40,472	40,472 〔0〕	0	100.00	
		全 体 〔還付未済額〕	5,748,761,400	5,425,408,253 〔7,936,397〕	331,289,544	94.38	
	滞納繰越分	一 般 分 〔還付未済額〕	906,781,665	283,053,646 〔376,940〕	509,212,130	31.22	
		退 職 者 分 〔還付未済額〕	4,387,008	694,958 〔0〕	2,345,647	15.84	
		全 体 〔還付未済額〕	911,168,673	283,748,604 〔376,940〕	511,557,777	31.14	
	合 計	一 般 分 〔還付未済額〕	6,655,502,593	5,708,421,427 〔8,313,337〕	840,501,674	85.77	
		退 職 者 分 〔還付未済額〕	4,427,480	735,430 〔0〕	2,345,647	16.61	
		全 体 〔還付未済額〕	6,659,930,073	5,709,156,857 〔8,313,337〕	842,847,321	85.72	
	令和3年度	現年度分	一 般 分 〔還付未済額〕	5,592,012,085	5,290,764,471 〔7,635,863〕	308,789,677	94.61
			退 職 者 分 〔還付未済額〕	314,415	314,415 〔0〕	0	100.00
			全 体 〔還付未済額〕	5,592,326,500	5,291,078,886 〔7,635,863〕	308,789,677	94.61
滞納繰越分		一 般 分 〔還付未済額〕	819,381,945	267,883,373 〔1,178,248〕	501,695,727	32.69	
		退 職 者 分 〔還付未済額〕	2,345,639	208,030 〔0〕	1,469,962	8.87	
		全 体 〔還付未済額〕	821,727,584	268,091,403 〔1,178,248〕	503,165,689	32.63	
合 計		一 般 分 〔還付未済額〕	6,411,394,030	5,558,647,844 〔8,814,111〕	810,485,404	86.70	
		退 職 者 分 〔還付未済額〕	2,660,054	522,445 〔0〕	1,469,962	19.64	
		全 体 〔還付未済額〕	6,414,054,084	5,559,170,289 〔8,814,111〕	811,955,366	86.67	
令和4年度		現年度分	一 般 分 〔還付未済額〕	5,317,334,900	5,021,961,994 〔7,315,213〕	302,532,819	94.45
			退 職 者 分 〔還付未済額〕	0	0 〔0〕	0	0.00
			全 体 〔還付未済額〕	5,317,334,900	5,021,961,994 〔7,315,213〕	302,532,819	94.45
	滞納繰越分	一 般 分 〔還付未済額〕	793,013,180	265,789,253 〔598,124〕	466,021,900	33.52	
		退 職 者 分 〔還付未済額〕	1,469,941	250,408 〔0〕	763,709	17.04	
		全 体 〔還付未済額〕	794,483,121	266,039,661 〔598,124〕	466,785,609	33.49	
	合 計	一 般 分 〔還付未済額〕	6,110,348,080	5,287,751,247 〔7,913,337〕	768,554,719	86.54	
		退 職 者 分 〔還付未済額〕	1,469,941	250,408 〔0〕	763,709	17.04	
		全 体 〔還付未済額〕	6,111,818,021	5,288,001,655 〔7,913,337〕	769,318,428	86.52	

※ □ 内は内数

## (3) 国民健康保険税納付方法別の収納状況（現年課税納付分のみ）

年度	区分	自主納付 個別・徴収	口座振替	年金特徴分	全体
令和2年度	A 対象世帯数（世帯）	15,666	14,706	3,186	33,558
	構成割合（％）	46.7	43.8	9.5	100.0
	B 保険税調定額（円）	2,650,845,399	2,764,815,701	333,100,300	5,748,761,400
	構成割合（％）	46.1	48.1	5.8	100.0
	C 保険税収納額（円）	2,385,791,753	2,706,516,200	333,100,300	5,425,408,253
	構成割合（％）	44.0	49.9	6.1	100.0
	C/B 保険税収納率（％）	90.0	97.9	100.0	94.4
令和3年度	A 対象世帯数（世帯）	14,945	14,355	3,226	32,526
	構成割合（％）	46.0	44.1	9.9	100.0
	B 保険税調定額（円）	2,610,595,600	2,635,146,300	346,584,600	5,592,326,500
	構成割合（％）	46.7	47.1	6.2	100.0
	C 保険税収納額（円）	2,373,181,686	2,571,312,600	346,584,600	5,291,078,886
	構成割合（％）	44.9	48.6	6.5	100.0
	C/B 保険税収納率（％）	90.9	97.6	100.0	94.6
令和4年度	A 対象世帯数（世帯）	14,444	13,685	3,146	31,275
	構成割合（％）	46.2	43.7	10.1	100.0
	B 保険税調定額（円）	2,552,327,000	2,420,723,300	344,284,600	5,317,334,900
	構成割合（％）	48.0	45.5	6.5	100.0
	C 保険税収納額（円）	2,311,201,894	2,366,475,500	344,284,600	5,021,961,994
	構成割合（％）	46.0	47.1	6.9	100.0
	C/B 保険税収納率（％）	90.6	97.8	100.0	94.4

(注) ・ 保険税調定額及び保険税収納額は、現年分の決算値。(還付未済を含む)  
・ 口座振替は、昭和60年4月より開始、現年度分のみ適用。  
・ 世帯数は当年度末現在。

(4) 国民健康保険税

コンビニエンスストア納付状況（滞納繰越納付分を含む）

ア 利用件数

(単位：件、%)

令和2年度	コンビニ利用件数 (A)	63,427
	納付件数 (B)	270,617
	利用率 (A/B)	23.4
令和3年度	コンビニ利用件数 (A)	61,905
	納付件数 (B)	260,307
	利用率 (A/B)	23.8
令和4年度	コンビニ利用件数 (A)	62,499
	納付件数 (B)	253,273
	利用率 (A/B)	24.7

イ 納付状況

(単位：千円、%)

令和2年度	コンビニ納付税額 (A)	1,262,262
	税収入額 (B)	5,709,157
	納付率 (A/B)	22.1
令和3年度	コンビニ納付税額 (A)	1,201,283
	税収入額 (B)	5,559,170
	納付率 (A/B)	21.6
令和4年度	コンビニ納付税額 (A)	1,188,499
	税収入額 (B)	5,288,002
	納付率 (A/B)	22.5

(5) 国民健康保険税

スマートフォン決済納付状況（滞納繰越納付分を含む）令和3年4月より

ア 利用件数

(単位：件、%)

令和3年度	スマホ決済利用件数 (A)	3,593
	納付件数 (B)	260,307
	利用率 (A/B)	1.4
令和4年度	スマホ決済利用件数 (A)	4,497
	納付件数 (B)	253,273
	利用率 (A/B)	1.8

イ 納付状況

(単位：千円、%)

令和3年度	スマホ決済納付税額 (A)	97,650
	税収入額 (B)	5,559,170
	納付率 (A/B)	1.8
令和4年度	スマホ決済納付税額 (A)	99,259
	税収入額 (B)	5,288,002
	納付率 (A/B)	1.9

(6) 国民健康保険税

クレジットカード納付状況（滞納繰越納付分を含む）令和3年10月より

ア 利用件数

(単位：件、%)

令和3年度	クレジットカード利用件数 (A)	80
	納付件数 (B)	260,307
	利用率 (A/B)	0.0
令和4年度	クレジットカード利用件数 (A)	466
	納付件数 (B)	253,273
	利用率 (A/B)	0.2

イ 納付状況

(単位：千円、%)

令和3年度	クレジットカード納付税額 (A)	2,573
	税収入額 (B)	5,559,170
	納付率 (A/B)	0.0
令和4年度	クレジットカード納付税額 (A)	15,614
	税収入額 (B)	5,288,002
	納付率 (A/B)	0.3



(7) 国民健康保険税滞納処分執行状況

ア 滞納処分の種類

区分	令和4年 3月31日現在	令和4年度中		令和5年 3月31日現在
		処分	解除	
差押	255 件	1,586 件	1,505 件	336 件
参加差押	80 件	29 件	20 件	89 件
交付要求	38 件	151 件	131 件	58 件
計	373 件	1,766 件	1,656 件	483 件

イ 差押処分対象物件

区分	令和4年 3月31日現在	令和4年度中		令和5年 3月31日現在
		処分	解除	
土地・家屋	88 件	46 件	38 件	96 件
動産	1 件	50 件	46 件	5 件
債権	166 件	1,490 件	1,421 件	235 件
計	255 件	1,586 件	1,505 件	336 件

ウ 滞納処分対象税額

(単位：円)

区分	令和4年 3月31日現在	令和4年度中		令和5年 3月31日現在
		処分	解除	
国民健康保険税	142,488,170	283,957,033	252,440,811	174,004,392

(8) 国民健康保険税不納欠損状況

ア 年度別不納欠損額調べ

(単位：件、円)

区分	令和2年度		令和3年度		令和4年度	
	件数	税額	件数	税額	件数	税額
国民健康保険税	9,349	116,239,232	3,019	51,742,540	4,393	62,411,275

イ 令和4年度 事由別不納欠損額調べ

(単位：件、円)

区分	地方税法 第15条の7第4項		地方税法 第15条の7第5項		地方税法 第18条第1項		合計	
	滞納処分の停止後 3年経過のもの		限定承認及び その他のもの		消滅時効に よるもの			
	件数	税額	件数	税額	件数	税額	件数	税額
国民健康保険税	3,571	49,824,934	134	2,771,879	688	9,814,462	4,393	62,411,275

(9) 国民健康保険税督促状発付状況

(単位：件、円)

区分	令和2年度	令和3年度	令和4年度
件数	37,627	36,613	34,940
金額	787,953,611	767,465,360	721,841,132

(10) 国民健康保険税年度別所得階層別滞納者調べ

(単位:人)

所得区分	年度	令和2年度	令和3年度	令和4年度
	50万円未満	325	281	280
50万円以上	100万円未満	357	331	336
100万円以上	200万円未満	807	793	772
200万円以上	300万円未満	449	454	441
300万円以上	400万円未満	179	193	196
400万円以上	500万円未満	80	102	88
500万円以上	600万円未満	29	34	35
600万円以上	700万円未満	26	21	25
700万円以上	900万円未満	13	6	10
900万円以上		8	9	13
未申告又は所得なし		1,457	1,375	1,357
合計		3,730	3,599	3,553

(注) 不納欠損を含まない。

(11) 令和4年度国民健康保険税額段階別滞納者調べ

税額段階	納税義務者数		納者		賦課額 (円)	税割合		一人当たり平均	
	数 (人)	構成比 (%)	未納 数 (人)	割合 (%)		未納 金額 (円)	割合 (%)	賦課 額 (円)	未納 額 (円)
10,000円以下	1,570	4.2	216	13.8	8,264,800	11.6	5,264	957,100	4,431
10,000円を超え 30,000円以下	8,853	23.8	694	7.8	182,561,000	5.6	20,621	10,264,629	14,791
30,000円を超え 50,000円以下	4,172	11.2	384	9.2	163,581,800	6.6	39,209	10,727,237	27,936
50,000円を超え 80,000円以下	4,554	12.3	610	13.4	294,008,200	10.8	64,560	31,823,383	52,169
80,000円を超え 100,000円以下	1,995	5.4	179	9.0	180,032,900	5.7	90,242	10,247,882	57,251
100,000円を超え 150,000円以下	3,971	10.6	411	10.4	493,299,700	7.3	124,226	36,073,797	87,771
150,000円を超え 200,000円以下	3,307	8.9	293	8.9	570,899,100	5.8	172,634	33,211,584	113,350
200,000円を超え 250,000円以下	2,417	6.5	240	9.9	541,344,700	6.8	223,974	36,669,313	152,789
250,000円を超え 300,000円以下	1,681	4.5	165	9.8	458,777,700	6.6	272,920	30,423,294	184,384
300,000円を超え 350,000円以下	1,084	2.9	113	10.4	350,743,700	5.7	323,564	19,912,440	176,216
350,000円を超え 400,000円以下	754	2.0	72	9.5	281,579,100	5.8	373,447	16,195,794	224,942
400,000円を超え 500,000円以下	948	2.6	86	9.1	422,747,100	5.7	445,936	24,209,789	281,509
500,000円を超え 600,000円以下	541	1.5	36	6.7	295,232,400	3.6	545,716	10,506,955	291,860
600,000円を超え 700,000円以下	353	0.9	14	4.0	228,170,900	2.0	646,376	4,617,500	329,821
700,000円を超え 800,000円以下	280	0.8	12	4.3	209,588,400	2.9	748,530	6,030,100	502,508
800,000円を超え 900,000円以下	348	0.9	6	1.7	290,403,200	1.1	834,492	3,202,810	533,802
900,000円を超え 990,000円以下	324	0.9	9	2.8	315,559,200	1.5	973,948	4,579,200	508,800
990,000円を超え る	23	0.1	13	56.5	30,541,000	42.2	1,327,870	12,880,012	990,770
合 計	37,175	100.0	3,553	9.6	5,317,334,900	5.7	143,035	302,532,819	85,149

(注) 不納欠損を含まない。

# 税務概要

令和5年度版

令和5年8月発行

〒417-8601

富士市永田町1丁目100番地

TEL 0545-51-0123

編集・発行 富士市財政部 収納課(内線2362)

市民税課(内線2356)

資産税課(内線2387)

富士市行政資料登録番号

R 5 - 3 2